LA PRENSA

Año XLIV — Núm. 16.686 — 1 — BUENOS AIRES, JUEVES 16 DE OCTUBRE DE 1913 — Dirección y Administración: Avenida de Mayo 567 y 571

EDICION DE 24 PAGINAS

POSTE RESTANTE DE "LA PRENSA"

En esta administración se hallan depositadas las cartas que á continuación siguen las que serán entregadas previo justificativo, desde las 12 m. hasta las 5 p. m.

Teodoro Alvarez, Sr. Alvarez Canteno, Leonor Cassini, Teodoro Puerbo López, Guillermo S. Romera, Benigno Barazal Otero, José M. Mendía Váles, Joaquín V. Gironnes, Guillermo Salom, Lucía Tolpi de Blixt, Jaime Perelló, Adalino Joaquín Agraimbos, D. R. Liebreich, Juan Gastaldo, Manuel Fuentes, Jorge Gaspar, Massimo Poggio, Alejandro Castiella, Benjamín Alvarez, Miguel del Moral, Juan Minjouleit, Antonio Mosjibar González, Petronila Gutiérrez Tola de Adina, Marcelino Tejero, Isabel García Vda. de Páher, Beltrán Aguilie, Bartolomé W. Sánchez, Manuel Miguenes Castro, Marta Lavendera, Luzsan, Maximino Heredia, José Acarado, Generoso Fernández y García, Alejandro Sobrino, José Jorge Ortín, María de la Herrán, Antonio Aguirre Elustondo, Amalia Gutiérrez, Antonino Aguirre, José Balderrama Hetto, Adriane Lafaille, Manuel Prieto Río, José Pobés, Rosalía Sánchez, Mariano Rugarín, Antonio Lozabal, Alejandro Coriatti, Remedios Puña, Antonio Sobrino, Fidel Rojo Sánz, José Barquera, Andrés Castellón, José Carazo, José R. Núñez, Juan Leonardo de Leonardi, Luis Gil y García, Jaime Ventura de Roig, Juan Brito, Julio Gutiérrez, Rubén S. Mongelós, Manuel Rodrigues Hidalgo, Manuel Lorenzo, P. C. Liebreich, Andrés Fraga, Manuel Carriero Méndez, Nicolás Murga, Rudesindo Díaz, Miguel Vignaux, Aniceto Rodríguez, José T. García, Manuel T. Beyra, Armanda Barada, Narciso Benasseon, Magdalena Jeanesouló, Eugenia Jombert, Carolina Ferrari, José Monelli Jon, Dolores García Valle, Manuel Rodrigues Suárez, María D. Montalbetti.

Las siguientes cartas que se encontraban depositadas en la sucursal de este diario en París, han sido devueltas á esta administración por no haberlas retirado los interesados á su debido tiempo.

Augusto Boudais, Antonio Blanca, Joseph André, María F. de Curbiere, Alfredo Arellaneda, Luis Anselmo, José Argamendan A. M. Carbonara, Julio Abarca, Félix Benavides, Alejandro Araujo, Rafael Casanova, A. Garaicoechea, Concepción S. de Hernández, José Darelli, José Iriarte, Luisa Etchepare, Juan Ludwig, Ernand Gómes Llambí, Pedro J. Gómes, Domingo García Torres, Esteban Roca, Aurelia A. de Marchain, Amalia R. de Martínez, Florentino Martín, María Elida N. de Gioja, A. J. Garaicoechea de Rosario, Nicamo Mercaun, Benjamín Plaza, Luis Duprat, José Pérez Mendoza, Margarita Capello de Rivas, Germán Martínez, José Rivadavia, Margarita Germán, J. E. Turner, Carlos Unsué, Oscar Vinay, Tomás Godoy, Santiago Rivas, Pedro J. Martinoli, Carmen Dunat de Cuso, Concepción S. de Hernández, Alberto Rodrigues Ortega, Elías de Silveira D. Silva, Lucio Perricot de Garma.

Nota — Este servicio es gratuito y exclusivo para las cartas que llegan del exterior, las que procedan de esta ciudad ó del interior de la República, serán recibidas por esta administración, y las que se pongan en lista y no sean retiradas en el término de un mes, se devolverán al correo. Este servicio no admite impresos, tarjetas postales, ni circulares de ninguna clase. La administración no se hace responsable por errores que puedan ocurrir en la entrega de las cartas.

DIVERSIONES PUBLICAS

TEATROS

ÓPERA—Tournée en Sud América del celebre profesor, James Mapelli.—Jueves 16, á las 9 p. m.—5ª representación del profesor James Mapelli.—Cultura de la voluntad, Telepatía artificial, La auto sugestión y los fenómenos espiritísticos, Animalogía y su explicación, Sugestión, Fascinación.

Nota importante—El viernes 17, el profesor Mapelli, dará un velada extraordinaria dedicada á las señoras y señoritas, con un programa completamente nuevo, moral, instructivo y social. Este programa excepcional fué dado por el profesor Mapelli, únicamente dos veces: la primera en Roma y la segunda en París.

ODEON—Domingo 19, á las 8.45 p. m.—Concierto del maestro compositor Lamberto Payanelli. Platea con entrada á $.

CTRC—Compañía dramática española, de Margarita Xirgú. — Director: Emilio Thuillier.

Abono de despedida á 8 funciones: Palcos bajos de palco sin entradas, $ 200; Id altos sin entradas, id 120; Tertulias de platea con entradas id 45; Id altos 18, sin con entradas, id 26.

Debut en la segunda quincena de Octubre.

COLISEO—Gran compañía lírica italiana, de (Temporada Verdiana).—Tournée Cav. Florencio Constantino. Maestro director y concertador: Cayetano Bavagnoli. Debut el 28 de Octubre.

Desde la fecha queda abierto un abono especial en la secretaría del Teatro, Colón, con derecho á elección de sus señores abonados, á los siguientes precios:

Palcos bajos sin entrada, $ 650; Id balcón id. id 592; Id altos id. id 430; Plateu con entrada, id 90. Tertulia 1ª y 2ª fila, id 60.

OTRO—Por tres días solamente se exhibirá en este espacioso teatro la última maravilla cinematográfica: Marco Antonio y Cleopatra.—Primera función el viernes 17. Todos los días matinée.

Domingo 19—Tres funciones. A las 2.30, á las 6 y á las 9 p. m.

POLITEAMA ARGENTINO — Temporada de 1913. Tournée en Sud América. Gran compañía italiana de operetas del Cav. Ettore Vitale.—Jueves 16, á las 8.45 p. m.—Miss Cornamusa.

Domingo 19—Gran matinée.

—En breve debut del tenor Giuseppe Zofoli.

VICTORIA — Gran compañía lírica italiana. Nuestro director: Antonio Marranti.—Jueves 16, á las 8.45 p. m.—Función extraordinaria en la cual tomará parte la soprano ligera señorita Eva Leoni.—Rigoletto.

OTRO—Compañía dramática española de Andrés Cordero. Primera actriz señora Soledad Postalardo. Próximamente primera función de la serie de representaciones del drama fantástico: Don Juan Tenorio. Magnífico y artístico decorado del escenógrafo Rovescalli, de Milán. Rico vestuario de las casas Sámperoni y Galliat, de París. Precios populares.

SAN MARTIN—Compañía de zarzuela española Velasco. Director artístico: Manuel Penella.—Jueves 16—A las 8.30 p. m.: La tirana.—Noche á las 8.45: Galope de amor, La Urana, La España de pandereta.

Viernes 17—Gran función en honor y beneficio del director artístico, Manuel Penella, con el reestreno de: Las musas latinas y Flor de té.

AVENIDA—Compañía cómico-lírica española dirigida por el actor Eugenio Casals.—Jueves 16, á las 8.45 p. m.—La hija del mar, Reestreno: Bohemios, La corte de Faraón.

NUEVO — Compañía Pablo Podestá. — Jueves 16, á las 9 p. m.—La revancha, Las d'enfrente.

Viernes 17—Función en honor y beneficio de la primera actriz señorita Angelina Pagano.—Reestreno: Almas que luchan.

APOLO—Compañía española de grandes espectáculos, dramas y obras policiales, Juan Vehil.—Jueves 16—Estreno: La enteratriz.

COMEDIA — Gran compañía de zarzuela española, Rogelio Juárez.—Jueves 16—A las 8.45 p. m.: Aires españoles.—Noche á las 8.45: Los mañeces de los reyes, Estreno: La cartera de Marina, Aires españoles.

MAYO — Gran compañía española de zarzuela, dirigida por Pepe Moncayo.—Jueves 16—A las 8 p. m.: Reestreno: La reina mora.—Noche á las 8.45: Los hombres de genio, La última película, La reina mora.

BUENOS AIRES — Compañía cómico dramática española, Plana-Llano. — Jueves 16—Gran función en honor de los hermanos Quintero.—Reprise: Los Galeotes.

ARGENTINO — Compañía de comedias y vaudevilles, Florencio Parravicini.—Jueves 16—Gran festival artístico en honor y á beneficio del actor Julio Lossya.—El aniversario, Estreno: Monsieur Zero (El señor... Nada!

NACIONAL CORRIENTES — Gran compañía cómico-dramática nacional, Jerónimo Podestá.—Jueves 16, á las 8.45 p. m.—Reflejos, La liga de Zoroastra.

Viernes 17—Gran función en honor y á beneficio de la primera actriz, Blanca Vidal, con el estreno: Bodas de oro.

NACIONAL NORTE — Santa Fe 1860. — Compañía dramática nacional, Gámez-Resich.—Jueves 16, á las 8.45 p. m.—Gran festival artístico organizado por la Asociación dramática "Regeneración", en honor y beneficio del director artístico, Francisco Cera, con el concurso desinteresado de Angel di Girolamo y María B. Torres.—Alma gaucha, El monólogo: Espectros, Todo por ellas.

Viernes 17—Función extraordinaria en honor y beneficio del primer actor Salvador Rosich.—Estreno: El enigma de la vida, lo inevitable. Noche de boda.

MARCONI — Compañía dramática italiana del célebre artista, Ermete Novelli.—Jueves 16—Función en honor del Comm. Ermete Novelli.—Alleluia, El monólogo: Del teatro al cielo, Adamo ed Eva al bagni de Montecatini.

MODERNO—Temporada de primavera.—Próximamente debut de la compañía dramática italiana Cavalli-Sansoldo-Turolo. Precios populares.

OTRO—Escuela Comercial de Señoritas. —Sábado 18, á las 8.30 p. m.—Gran velada literario musical á beneficio de la Casa del Niño. Un golpe de estado, Gran concierto. Plateu con entrada $ 2.

TEATRO BIJOU, Sarmiento 1157 — Compañía española de zarzuela, dirigida por el primer actor: Pedro Tapias.—Viernes 17 Debut de la compañía.—A las 8.45 p. m.: Estreno, El joven Telémaco, Debut de la primera tiple señorita Laura Núñez; La gatita blanca, Estreno: El general.

Miércoles 22—Inauguración de la nueva temporada.

DIVERSIONES PUBLICAS

VARIEDADES—Gran compañía dramática española, de Juan Domenech. — Jueves 16, á las 8.45 p. m.—Los miserables.

VARIEDADES Y CIRCOS

SALON "LA ARGENTINA", RODRIGUEZ Peña 361.—Jueves 16, á las 8.45 p. m.—Jo, concierto para canto, piano y guitarra. —El programa á cargo de la señora de Manjón, señorita Campodónico y Sr. Manjón pianos $ 1, galería $ 2. Localidades en Florida 428, R. Mitre 947 y Perú 874.

OLIMPO—Calle Puerredón 1465 — Empresa arrendataria: F. Camorata. — Lunes 20—Debut de una gran compañía acróbtica, atracción y cinematográfica. Especial para familias. Dirección artística, Juan Marchesi. Precios populares.

SKATING RINK, Florida 146, altos. — Salón de patinaje. Tres secciones diarias. Mañana, tarde y noche. Banda militar.

CASINO — Maipú entre Sarmiento y Corrientes.—Jueves 16—Tarde: á las 2.30: Matinée para las familias.—Noche: á las 8.30: 4 grandes debuts: Linarsini, Anibal y su excéntrico, Los 4 Sanda, Regine Dumay. Exito de: Trio Parivol, Satanella y demás artistas de la compañía.

Jueves 20—Gran espectáculo de gala festejando las 2.000 funciones del Casino. Los concurrentes á este extraordinario espectáculo serán espléndidamente obsequiados por la Empresa.

ROYAL THEATRE — Corrientes 829 — Gran éxito de la nueva revista titulada: Vers París!, en 2 actos y 8 cuadros.

POLITEAMA ANSELMI—Montes de Oca esquina Rocha (Barracas al Norte).—Jueves 16—Función de moda. Los mejores ejercicios.—Barranca abajo.

CIRCO ANSELMI — Larrea y Lavalle. — Jueves 16—Función de moda. Especial para familias.—El secreto de un padre, El jefe de la merza.

CIRCO COLISEO FLORESTA — Próximamente debut de dos grandes compañías una acrobática y ecuestre y otra de dramas criollos.

PARQUE JAPONES—Callao y Paseo de Julio.—Temporada de invierno. Abierto todos los domingos y días festivos, tarde y noche. Debuts en el Circo Romano. Panorama en el ferrocarril escénico y 50 atracciones variadas. Entrada: 1 $, con dos vales gratuitos, uno para el teatro y otro para una atracción.

GRANDES ROMERIAS EN ACEDAL, F. C. C. A., durante los días 15, 16 y 17 de Noviembre de 1912. v21

TRIANON-CONCERT, Sulpacha 172, Cangallo 912 (1er. piso). "L'Abbaye de Thelome" en Buenos Aires. Todas las noches de 11.30 á 3, canto y música escogidos. Exito de M. Dji, A. Moreau, cantos criollos por A. Nava, orquesta para tangos. Esta noche debut de Zusanne Thevalip

CINEMATOGRAFOS

PALACE THEATRE — Corrientes 761. — Jueves 16—Adriana Lecouvreur.

EMPIRE THEATRE—Corrientes y Maipú. Matinées diarios por secciones. Jueves 16—Juan Polona, Circo á domicilio.

PETIT PALACE — Libertad 976 — Hoy Jueves 17—Adriana Lecouvreur.

SELECT—Sulpacha 482—El salón de más lujo y confort de la capital.—2 funciones diarias. Matinée por secciones. Plateu 0.30.—De noche función entera. Orquesta de 25 profesores.

ELYSEE PALACE—Cangallo 1040.—Elegante salón de biógrafo, especial para familias. Dos funciones diarias, tarde y noche, con interesantes estrenos. — Orquesta.

CINE OPERA—Corrientes 848.—Todos los días hábiles, 2 funciones por secciones. Matinée á las 2.30. Plateu, $ 0.30. Noche, á las 8.45. Plateu, $ 0.80.

CINE MAJESTIC THEATRE — Lavalle 843 al 853.—Todos los días tarde y noche grandes espectáculos para familias 15 estrenos diarios de más novedosas é interesantes películas que vienen al país expresamente para esta casa. Notable arquestra de 15 profesores. Precios por sección: Plateu 0.10 cts., tertulia 0.15 id, palco 0.50 idem.

IMPERIAL BIOGRAFO — Cangallo 771.—Funciones todos los días con estrenos diarios y notable orquesta. Tarde: días hábiles 5 secciones, desde las 2.15, á $ 0.10. Noche: 3 secciones, desde las 9, á $ 0.30.

GRAN BIOGRAFO LAVALLE — Lavalle 921.—Programa de la Sociedad General Cinematográfica.—Jueves 16. — Estrenos á la 1.30 y á las 8 p. m.

CINEMA PLAZA CONGRESO — Rivadavia 1635.—Hoy y mañana últimos días de Marco Antonio y Cleopatra. El mayor éxito cinematográfico.

BIOGRAFO LIBERTAD—Libertad 444 — Salón especial para familias. Orquesta de notables profesores. Jueves 16—Grandes estrenos. Matinée especial. 0.10 cts. Función completa 6 secciones. 0.30 cts. Función completa 4 secciones. 0.20 cts.

BUCKINGHAM: Corrientes 1742. — Estrenos: Corazones atormentados, 3 partes; Después de la muerte, 5 p.; Pasiones fatales, 6 p.; El rescate, su mejor obra. Lunes, martes y miércoles, Cleopatra. Sección 0.10, orquesta. 1p

AVISOS PARA SEÑORAS Y SEÑORITAS

AZURCIR Y TEJER TODA CLASE DE ropa. Esmeralda 848. v20

AMme. DAVID, MOLDES Y FIGURINES Perú 79.

ALOS MOLDES PARISIENSES, Mme. David, Perú 79 (marca registrada).

ATODOS LOS FIGURINES DE PARIS; Mme. David, Perú 79.

ACUALQUIER PRECIO SE LIQUIDAN sombreros de verano, R. Mitre 1552. v17

AIGRETTES, PARADIS, NOVEDADES, plumas, formas nuevitas, sombreros adornados á precios módicos. Callao 652. v18

A $ 2.75 FORMAS FINAS á 9.75 sombreros bien adornados, Maison El Iris, R. Mitre 1427. v18

AZURCIR Y TEJER EN TODA CLASE de ropa, Maipú 748; surcidora preferida. v16

AZURCIR Y COMPONER ROPA, ESpecialidad en la de hombre, Cangallo 1048.

AVD. LE INTERESA EL FOLLETO "Silk", Pidalo á J. P. Nigri, Cangallo 1180, Bs. Aires. v16

ALAS señoras, EN SAN JUAN 2064, SE hacen lopos á 4 $, trenzas y rodetes á pesos. v17

A20 Y 25 $ VESTIDOS FANTASIA Piños, último chic, se hacen, aparte tailler estilo sastre, corsés, fajas, Perú 169.

APRECIOS REGALADOS, SOMBREROS, tocas, lopos, bandeaux, trenzas y tornadas desde 8 pesos, casa Guelfi, C. Pellegrini 471.

A MEDIDA, MOLDES BIEN CORTADOS, y se vende el mejor figurín "La femme chic á Paris", vale 2.50 $ el ejemplar, J. Alentorn, Esmeralda 845. v16

ANTES DE COMPRAR SOMBREROS, formas ó adornos visiten la Maison Británia, donde encontrarán un grandioso surtido á precios acomodados, Esmeralda 236. v18

ARETRATARSE A C. PELLEGRINI 282, es la casa que conviene más, porque trabaja bien y barato; da peinado gratis, regala un retrato grande con marco en la docena de retratos finos de 12 $, 16, etc., postales finas á $ 4 doc.; visitas á domicilio. v14nov.

A 0.50 DELANTALES señora, para niños en brin 0.70, almohadones bordados 1.20, fundas vainilladas 0.40, blusas finas fantasía 0.70, batones de fulard y en blumeti bordado con lindas puntillas 6 y todos los artículos de verano á precios increibles. Au Printemps, Esmeralda esq. Lavalle.

ALA CASA ROSADA, REBAJAS EXtraordinarias! Las mejores batistas, percales, zefires, muselinas anchas y firmes 0.20; brines puro hilo, tusores lisetas doble ancho 0.35; true sábanas 4 anchos, fulares holgazas, géneros ingleses ilimitadísimos 0.55; ricos pekines sedá, lisos y fantasía, voiles tornasolados finos 0.70; sargas pura lana, espumillas fulares pura seda, 0.95; true hilo 2 met. ancho $ 1.30; blusas percal, zefir, sedalina adornadas, vises piise fantasía 0.95; delantales enteritos polleras floja, batones elegantes $ 1.95; terrinas blusas voal bordadas, otras de broderie; batones finos fantasía á $ 3.50, ricos tapados de paño ó inglesa, vestidos fantasía por último figurín, $ 9.90; trajes sastre casimir, otros fantasía lana y seda, $ 15; corsés Directorio, largos, pura batista con 4 ligas, $ 2.95; de ballena inglesa lo más elegante $ 4.25. Todos aprovechen de comprar por $ 1 el valor de $ 10. "Casa Rosada", Santa Fe 2462 (pintada de rosa). Soliciten catálogos, detalles y muestras, atendemos pedidos campaña. v16

BORDADORA SE OFRECE Y DA LECciones en su casa, Bolívar 861. v18

BORDADORA ITALIANA SE OFRECE, especial en vainillados, se reciben niñas para enseñarlos, en su casa, Billinghurst 695. v16

COSTURERA SE OFRECE POR DIA para casa de familia, Defensa 261, P. O.

DEPILACION COMPLETA EN UNA SEsión, sin aplicar electricidad ni sustancia alguna, baños y masajes faciales. Instituto Berthier de Belleza Femenina, atendido por la especialista M. L. de Berthier; Cangallo 1687. Consultas de 2 á 6. v17

EL VELLO EXTIRPADO POR LA DEdicación eléctrica nunca reaparece, (sin dolor). Prueba gratis! Sra. Margarita Bagley Crawford. Junín 283, dep. H. Consultas de 2 a. m. á 5 p. m. v16

FORMAS DE ARROZ $ 1.50, DE TAGAL 4 $ liquida la fábrica de R. Peña 889. v16

LAVALLE 944, FABRICA DE SOMBREros señoras y niña, 2.000 formas, 150 modelos diferentes, tegal todos colores á pesos 8.90, reformamos cualquier calidad, géneros nuevos Lavalle 944. v18

AVISOS PARA SEÑORAS Y SEÑORITAS

LUTOS: Á CUALQUIER PUNTO DE LA República mandamos el catálogo. Muestras de géneros y presupuestos. En la ciudad y pueblos cercanos mandamos por empleados, todo lo que se nos pida para luto. Tapados hechuras modernas, polleras, blusas, chalijas japonesas 5 y 10 puntas, con dobladillo y vainilla, (gran moda); pañuelos con cuello, vivos, sombreros, toscas y gorras (modelos recibidos); velos, aros, cadenas, guantes, etc. Hacemos vestidos sobre medida, (precios módicos). "Al Crespón", C. Pellegrini 580; U. T. 57, Libertad. v18

MODISTA SE OFRECE RECOMENDADA, clases Peña 961. v17

MODISTA PARA CASA DE FAMILIA se ofrece, Canning 1067. v17

MODISTA FORMAL SE OFRECE, POR día, Venezuela 650.

MODISTA, ECUADOR 580, HACE TODA clase de vestidos, precio módico, v16

MODISTA BUENA SE OFRECE A FAmilia particular, Lavalle 1582. v18

MODISTA HACE VESTIDOS Y BOMbreros, precios módicos, Ecuador 954.

MODISTA COMPETENTE PARA CASA de familia se ofrece, Gascón 158. v17

MODISTA MUY PRACTICA, SE OFREce para casa y afuera, Mansilla 1462. v21

MODISTA SE OFRECE A DOMICILIO, $ diarios, C. Pellegrini 1165, dep. 3. v17

MODISTA COMPETENTE, HACE VESTidos tailleur, fantasía y tapados, Garay 779. v18

MANIQUIES, LO MEJOR QUE SE FAbrica, liquidamos desde 5 $, Callao 151. v19

MANIQUI, FABRICA LA FRANCE, OBtega, único del ramo, Libertad 2, é Independencia 2228. v3nov

MASAJISTA DIPLOMADA EN PARIS, Depilación radical, baños faciales, saca puntos negros de la nariz, manicura y pedicura, Cangallo 2018.

MODISTA RECIEN ESTABLECIDA, confecciona trajes estilo sastre y fantasía, perfección en el corte y modicidad en los precios. Centenera 385, Caballito. v17

PEINADORA madrileña, EN SU SALON 1 $, enseña á peinar, Belgrano 2121. v20

PLUMAS, AIGRETTES, PARAISO, tiñe, limpian, transforman, última moda, Florida 634, dep. 8. v23

PUNTILLAS LEGITIMAS DE BRUXElas y Venecia á precios excepcionales, G. A. Abrate, Maipú 948, U. T. 5520. Avenida. v16

PEINADORA COMPETENTE, ONDULAción Marcel, únicamente á domicilio, precios moderados, dirigirse á Méjico 954. v17

POSTIZOS MODERNOS Y FANTASIAS, gran surtido á precios nunca vistos, de pelo caído se hacen postizos, hechura $ 3; Rivadavia 4281. v18

POSTIZOS LOS MEJORES Y MAS BARAtos y herquilíneas, novedad, encontrarán casa Magarola, de pelo caído se hacen postizos, hechura $ 3, Sulpacha 524. v18

POSTIZOS, CASA MIR, JOPOS Á 5 $, trenzas y tornadas desde 4.50, rodetes de 12 crucados, etc., á 6; de pelo caído hacen lopos, trenzas y rodetes varios á 3, tornadas 2, etc.; B. Mitre 4142 y Cangallo 2529. v18

SE HACEN VESTIDOS HECHURA sastre y fantasía, Tacuarí 955. v24

SE HACEN SOMBREROS Y VESTIDOS finos, Estados Unidos 836, dpto. 2.

Señoras! VEAN LOS PRECIOS DE LIQUIdación de pieles finas para no devolverlas á Europa, Abrate, Maipú 948. v16

SE RECIBE OBRA CORTADA DE señora para trabajar en casa, tanto en blanco como en color, Chacabuco 1197.

SALON DE PEINADOS Y POSTIZOS, SE dan lecciones, oficio completo en 3 meses, Méjico 587. v21

SE HACEN VESTIDOS ESTILO SASTRE y fantasía, á precios muy módicos, señora Luisa, Carlos Calvo 920. v15

SOMBREROS ADORNADOS, FORMAS, flores á precios de liquidación, Bmé. Mitre 2085 v22

SE VENDEN VESTIDOS señora EN BUEN uso, causa de luto, ocurrir de 9 á 12 m, Bmé Carnot 916, dpto. 7.

Señoras, señoritas enseñase EN 4 MESES oficio modista sombreros, vestidos, dos horas diarias, Santa Fe 1128. v20

SE OFRECE COSTURERA BUENA DE ropa blanca y de color, sabe cortar y trabaja con figurín, calle Jaramillo 2536, entre Freire y Pinto, Belgrano. v17

SE OFRECE señorita QUE HABLE MUY bien cosey y zurcir para casa de familia; trabaja bien y económicamente por día. Vicente López 2046. v16

VESTIDOS DE POCO USO, MUY RICOS y baratos, vendenme, Santa Fe 1182. v1Nov.

VENDO DOS TRAJES CREPSON CHIna rosa y uno celeste, muy poco uso, Independencia 2472.

VENDO VESTIDOS DE BAILE Y CAlle en buen estado, de ocasión, Venezuela 2172. v17

VENDO 12 VESTIDOS DE señora FINOS por $ 8 hasta 28, sastre, Esmeralda 824. v17

ZURCIDORA, SE HACE TODA CLASE de zurcidos finísimos, Alvarez 4012. v17

ESPECIFICOS

ELIXIR AUTIRREMATICO "GRIECO", cura radicalmente el reumatismo por rebelde que sea, en veinte, Farmacia Romana, B. Mitre 1998. Precio 2.00 $. v24

LA CULTURA DE LA VIDA Y LA SAlud es indispensable á todos para vivir sano, fuerte y vigoroso, sin medicinas, prof. M. de la Peña, Moreno 1182, de 1 á 5. v17

PERSONAS BUSCADAS

ARAMON CASARES SE BUSCA POR asuntos de familia, C. Calvo 534. v18

ACA un JOSE BENITO CARPINTERO LO busca un pariente de Montevideo, Sadi Carnot 285, H. G. v16

CARMEN BALIBONA, RECIEN LLEGAda de España, desea saber el paradero de su esposo Manuel García Iglesias; Esmeralda 836. v18

DESEO CONOCER EL PARADERO DE José Klor (polaco), por carta, Paseo de Julio 1745, Estanislao Wottulanis, Buenos Aires. v18

DESEO SABER EL PARADERO DE Margarita Ripoll, llegada de C. Casares, la busca la madre, dirigirse á F. 2, Valentín Gómez 3515.

EDUARDO STEFANO DESEA SABER el paradero del Sr. Eduardo Parodi, dirigirse Humberto I 3034. v16

GUMERSINDO A. GARCIA, DESEA SAber de Dionisio A. García; Sarmiento 846. v17

HONORIA AGUIAR, PEINADORA, LA busca Ana Pintos, Rivadavia 5508, v17

JUAN PARADELA, DESEA SABER DE su hermano Antonio Paradela, dirigirse Reconquista 887. v16

MANUEL LOPEZ POSTIGO DESEA saber de sus tíos señores, Postigo y Rueda, B. Mitre 2715, Hotel Europeo. v17

SEGUNDO DEL PALACIO DESEA SABER de su cuñado Tomás Bouza, Tacuarí 1071

SE DESEA SABER EL PARADERO O dirección del señor Luis López Torres; lo busca su sobrino José Vallejo 1.6pes, por asuntos de familia; escribir á White 351, Floresta. v18

SE DESEA SABER EL PARADERO DE Manuel Penado Gómez; lo busca su tío Ramón Penado; dirigirse á la estación La Violeta, F. C. C. C. ext. B. A., Sr. Guillermo White. v18

SE DESEA CONOCER PARA ASUNTO de familia el paradero del hijo de la difunta señora doña Clotilde Verlaglia, sub ingeniero que trabajó en el adoquinado de La Plata hace tiempo. Dirigir carta Defensa 913, á Patricio Duff.

COMPRA Y VENTA DE MAQUINAS

DESEO COMPRAR UNA MAQUINA PAra vainillar, de ocasión, Uruguay 610.

DINAMOS, MOTOR ACOPLADO DE 220 volts, 174 amperes y 300 revoluciones de la General Electric Co., con poco uso, se venden muy baratos, Salguero 920. v17

MAQUINA DE ESCRIBIR CONTINENtal regalo en 90 $, Independencia 1241.

MOTOR A NAFTA 4 HP., VENDO 250 $, nuevo, Moreno 3029.

MOTORES A ACEITE CRUDO Y A nafta en marcha vendo, Guatemala 4661, Palermo. v18

MOTOR A NAFTA OTTO DE 5 HP, perfecto estado, un año de uso, se vende; Tandil 2750. v18

MOTOR LOCOMOVIL DE 50 A 60 HP., moderno, de poco uso y marcha se vende. Corrientes 851, dep. 18.

MAQUINA DE ESCRIBIR, Underwood, perfecto estado, vendemos barato, The Barbicane Co., Lavalle 1521. v17

MOTORES A NAFTA CON BOMBAS para agua, nuevos, líquido 20, muy baratos, U. T. 4283, Mitre, Moreno 3228 v30

MOTORES A NAFTA, VAPOR, ELECTRIcos, máquinas industriales, mercaderías de ocasión, vendo y compra, "La Mecánica" Herrera 414. v16

MOTOR OTTO, REFORMADO, CON cilindro acero manganeso, árboles nuevos, 18 discos, casilla, etc., se vende, Garcia, Sanillana 842. v17

COMPRA Y VENTA DE MAQUINAS

MACHIMBRADORA MOLDURERA, capilladora, sierra cilindro sin fin, sepinadora y escopleadora á cadena vendo Independencia 3528. v16

MOLINO DE POLVO LADRILLO, plata nuevo y motor fijo, vendo baratísimo ó cambio, por materiales y demoliciones, Río IV 289.

MAQUINAS DE ESCRIBIR DE OCASION Underwood, Remington, Remmond, Torpedo, etc., vendo garantizadas, las hay como nuevas: se entregan á pagar en cuotas mensuales, Salta 366. v19

MAQUINAS DE COSER!! A 30, 35, 40, 44, 50, 55, 60, 62, 64, 66, 70, 75, 80, 83, 85 y 100 $ á pagar en 10 meses, Máquinas garantizadas, entrega en el día, Salta 366, Persistent Co. v19

MAQUINAS DE ESCRIBIR RECONStruídas, Tenemos de todas marcas desde 50 pesos, cualquiera que usted desee y de cualquier importe que usted desee invertir, Remington Typewriter Company, 788 Florida 788. v21

MOTORES A NAFTA NUEVOS Y USAdos, todos los que precisen visiten antes esta casa, únicos bien surtidos, donde encontrarán por la tercera parte del costo el motor que quieran, probados y garantidos, U. T., 4288, Mitre, Moreno 3228. v20

SE NECESITA MOTOR A VAPOR PORtátil de tracción de 8 ó 10 H. P., Capilla correo 1047. v16

SE VENDE MAQUINA DE COSER SINger, nueva y barata, Belgrano 416, piso 3ro. v17

SE VENDE UNA MAQUINA COSER nueva y un trombon para varios, Alvarez núm. 1342.

SE COMPRA ASCENSOR MONTACARga, 1000 k., más ó menos, de ocasión, Spirandelli y Cía.; Carlos Pellegrini, F. C. C. A. v17

SE VENDE UN EXCELENTE MOTOR A nafta de 10 caballos, por la mitad de su valor, con todos sus accesorios; verlo funcionar y tratar, Agrelo 4357. v18

SE VENDEN 3 MOTORES DE 3, 7 Y 10 HP., en condiciones inmejorables y una balanza de 1000 kilos; ocurrir Cevallos 1479. v18

TORNO MECANICO, INGLES, DE 1.10 metros, entre puntas, en buen uso, se vende, Iriarte 221, B. al Norte.

VENTA DE MAQUINARIAS PARA manufactura de tabacos, calle 43 núm. 311 La Plata. v17

VENDO MAQUINA BOUSAC PARA hacer cigarrillos y dos testaderos. Ushuaia 3427. v17

OFICIOS Y EMPRESAS UTILES PARA LAS FAMILIAS

A PRECIO MODICO, PINTURA, DECOraciones, etc., Beruti 855, Recoleta. v16

ABañil, HACE TODA CLASE DE REfacciones, pinturas y blanqueos; R. Unidos 1783. v18

ABañil COMPETENTE PARA CUALquier trabajo y refacciones, con andaderos, Galli, Piedras 557. v16

ABañilería EN GENERAL: REFACCIOnes y trabajos por tanto, Pérez, Posos 714.

ABañil COMPETENTE EN GENERAL, blanqueo, pinta á bajo precio, P. M., Orán 644. v18

ABañilería EN GENERAL: TRABAJOS y refacciones, barato, Fidel, Gascón 1192.

ABañil SE OFRECE ESPECIALISTA en reboques de frentes ó cualquier trabajo perteneciente al ramo, por contrato ó por día, Casero 3079, José A. v17

ABañil COMPETENTE SE OFRECE A Gobernal, para ciudad ó campo, tratar Colonia Obrera No. 18, Gerónimo Lopez. v17

ADORNOS PARA FIESTAS Y CASAmientos se alquilan, U. T. 184, Buen Orden, Musbieria Burghi, Bolívar 811. v2nov

ADORNO CASAS Y PATIOS CON LUJOsos materiales á precios módicos, empresa Beltano Rivadavia 1916, no confundir. v16

ADORNO LUJOSAMENTE CASAS, Salones y patios, para fiestas y casamientos, casa de confianza, casco, Calá y Cía., Rivadavia 2137, U. T. 856, Libertad. v21

A 0.30 EL METRO ENCERO PISOS Y parquete colores, trabajo esmerado, limpieza de casas. Se reciben abonados mensuales, Ayacucho 1474, U. T. 753, Juncal. v16

BALCONES FLORIDOS, SE ARREGLAN y se cuidan por mano mensual, Paraná 451, U. T. 4213. v17

CASAMIENTOS Y FIESTAS, ADORNO salones y patios con lujosos muebles, alfombras, cortinados, juegos de sala, etc., casa de confianza y precios módicos, Montevideo 318, Jorge Mayr, Compañía Telef. 414, Central 3. v20

LIMPIO CASAS Y ENCERO PISOS, Charcas 1365, U. T. 2085, Juncal. v17

LUSTRO BARATISIMO A DOMICILIO Linoleum y cueros, dejo como nuevo, Bell, San Carlos 2420. v11n

LUSTRO, ENCERO PISOS, LIMPIO CAsas, La Favorita, Paraguay 2026, U. T. 4707, Juncal. v18

LUSTRO Y COMPONGO MUEBLES Y pianos, precio módico, Venezuela 4151, J. Flora. v20

LIMPIO CASAS BARATO, ENCERO PIsos, 2 $, piezas, Sarmiento 1721, U. T. 864, Libertad. v22

LUSTRO Y COMPONGO MUEBLES Y pianos, á domicilio, baratísimo, R. T., Cabrera 3534. v16

LUSTRO, COMPONGO MUEBLES, LUSTRO pisos barato, Alberti 328, U. T. 2928, Mitre. v18

LUSTRO COMPONGO MUEBLES, LUSTRO pisos barato, Sarandí 387, U. T. 1928, Libertad. v25

LUSTRO Y COMPONGO MUY barato muebles y pianos á domicilio, Prefa. B. Mitre 2326. v28

LUSTRO, ENCERO MUEBLES, COMPOSturas y embalaje á domicilio y taller, Rioja 820, B. Corín. U. T. 2788, Mitre. v18

LUSTRO MUEBLES TODA CLASE á domicilio, muy competente y certificado, especial en muebles y pianos, Humberto 1713. v17

LUSTRO, ENCERO MUEBLES, COMPOSturas á domicilio, limpio casas y embalaje, 24 de Noviembre 429, S. Gregorio, U. T. 4247, Mitre. v18

LA PORTEÑA: SE LIMPIAN CASAS Y enceran pisos, se recibe abonos mensuales, trabajos especiales, dirigirse por carta, Estados Unidos 1730, Faustino Rosenda. v18

LUSTRO, ENCERO PISOS, Y PARQUETS, todos colores, á $ 8 la pieza, con cera especial, que no marca las pisadas, limpieza de casa y lustre, compongo muebles y pianos á domicilio, Lavalle 1878, U. T. 5705, Libertad. v18

PINTO, BLANQUEO Y EMPAPELO BAlato, Cerrito 426. v16

PINTOR BLANQUEADOR Y EMPAPElador, Alsina 856, A. S. v17

PINTO, EMPAPELO, RECUADRO, blanqueo á precio barato, Ecuador 258. v17

PINTO Y EMPAPELO CASAS, FRENTES y negocios, barato, F. M., Salta 893. v23

PINTOR, BLANQUEADOR Y EMPAPElador, Victoria 1222 dep. 2, A. S. v17

PINTOR Y EMPAPELADOR, PINTO Y blanqueo á precio módico, Montevideo 665. v18

PINTOR, albañilería, EMPAPELO BARAtísimo, B. de Irigoyen 859, U. T. 4923, Libertad. v17

PINTOR EMPAPELADOR, SE HACEN trabajos garantidos, baratísimo, Lavalle 2474. v18

PINTURA, BLANQUEO, TRABAJO ALbañil, empapelado, mitad precio, Humberto I 2435, Stimolo. v18

PINTO, DECORO, EMPAPELO M

COMPRA Y VENTA DE NEGOCIOS

ALMACEN CERCA DE ENTRE RIOS, 2 habitac., $ 300, contrato 4 años, único negocio, alquiler 120 $, comodidades para familia, Venezuela 1602.

ALMACEN POR BARRACAS, 5 balanza, alquiler 140 $, contrato 5 años, casa 3000, mensual 2600, vende Ardaiz, Bolívar 134.

ALMACEN 12.000 $, MENSUAL 6.000 $, 4 meses prueba, único, inst. doble carro, contado $ 1|2 años, negocio, activo, 4 piezas, alq. 240 $, vende, San José 742.

ALMACENCITO VENDO EN GLOBO O separado, grandes comodidades, alquiler 35 $, tratar en el mismo, Paraguay 2101.

ALQUILASE EN CASA DE FAMILIA un hermoso dormitorio amueblado, con balcón a la calle, no se da pensión, únicamente a señora, hay todas comodidades, Valdenso, Esmeralda 964.

ADOLFO PEREZ NO COBRA GASTOS para vender, fi rematar pronto cualquier negocio, legalidad y reserva, escritorio central, Venezuela 1441 U. T. 3783, Libertad 1617.

ALMACEN IMPORTANTE, UNICO, diario 200, todo en bebidas y fiambres, alquiler módico, instal. casa, cont. 3 años, urgente, por enfermedad, vendo; Moreno 863.

ALMACENES... COMPRADORES: LA única casa que vende almacenes en todos los barrios con arm. de casa, largos contratos, únicos de 2000, 3000, 4000, 5000, 6000, 8000, 10.000, 12.000 hasta 30.000 pesos en Francisco Spina; Pueyrredón 950.

ATENCION! GARAGE EN EL CENTRO de la ciudad, con tallercito mecánico y 5 coches de propiedad de la casa, de la mejor marca, en perfecto estado y trabajando actualmente, cedo, con facilidades de pago, por la imposibilidad de atenderlo; dirigirse personalmente a Julio C. Oviedo; San Juan 1146.

BIOGRAFOS VENDO LOS MEJORES desde 7.500 a 40.000 $, Venezuela 1042.

BUFET EN TEATRO POR LO QUE DEN, C. Calvo 1409.

BAR SE VENDE, BARATO, BELGRANO 131-35, 8 mesas, cuadra del morado Paseo Colón.

BAR LUNCH POR CORRIENTES, VENde 6 socio, seberbia utilidad, Plaza; Tucumán 877.

BAZAR Y JUGUETERIA ACREDITADO, comodidad para familia, capital 2.000 $ se vende urgente, Patricios 850.

BIOGRAFO VENDO EN $ 14.000 A INTEresado, por ausentarme a Europa, 6 tomo socio 6 permuto por casa, J. Fortuny, Bolívar 1359.

BAR, RESTAURANT, LOCAL CON SOciedades, por desgracia de familia, a prueba, un mes, fácil pago, no pago comisión, mitad de lo que vale 11.500 $, dueño Charcas 1218.

BIOGRAFO LUJOSO, BULEVAR CENtral, único en 10 cuadras, 300 plateas, 20 palcos, 50 tertulias, vende 16.000 $, fac. de pago, tratar personalmente, S. G., Paraná 913.

BIOGRAFO BUENO, BULEVAR, 14.000 pesos, facilidades de pago, 400 plateas, 90 tertulias, 12 palcos, ganancia mensual 1.500 $, vendo por enfermedad, contrato 7 años, Alsina 1594.

CAFE BILLAR BUENO CENTRALISImo, vendo 1.500 $, Alsina 1618.

CIGARRERIA CENTRAL ESQ. 600 $, contrato de 300 a 5.000 $, C. Calvo 1400.

CAFE BILLARES VENDO 3.500 $, diario 120 $, central, Belgrano 1240.

CAFE VENDO, CONTRATA 4 años, POR Rivadavia, datos Callao 249.

CASA PENSION 22 PIEZAS, GANANCIA mensual 700 $, vendo; Moreno 1753.

CIGARRERIA, SALON Y COMPOSTURAS, se vende, hay comodidad, Maipú 758.

CAFE, BILLARES REMATAN HOY DEL Campo y Alonso. Ver aviso remate.

CAFE 2 BILLARES, VENDE SU dueño, con buenas comodidades, San Juan 2443.

CIGARRERIA Y SALON LUSTRAR, CON mucho trabajo, vendo; Santa Fe 1855.

CASA DE PENSION SE VENDE, VENtajas de pago, Moreno 2697.

CIGARRERIA VENDO POR 150 $, URgente, alquiler 70, Belgrano 1474.

CARBONERIA VENDO, REPARTO ESpecial, urgente, Alvarez 1330.

CAFE BILLAR SE VENDE URGENTE, tratar con el dueño, Costa Rica 4021.

CIGARRERIA, LIBRERIA, AQUI SOBRE Callao, vendo barato; Tucumán 1714.

CANTINA SE VENDE CUALQUIER PREcio, por no poderla atender, Gallo 449.

CIGARRERIA LOTERIA POR MATPU, 1600 $, diario 140; otra esq. 700 $, San José 265.

CIGARRERIA LOTERIA, PLENO CENtro, diario 25, regalo 130, por desgracia, Victoria.

CARNICERIA [illegible] PRECIO.

CONFITERIA [illegible] Rivadavia 1[illegible].

CIGARRERIA [illegible] pesos, [illegible].

CAFE, BAR Y LUNCH, POR EL CENtro y en todos los barrios de la ciudad, pidanos a Spina; Pueyrredón 950.

CAFE BILLARES CENTRAL, REGALO 16.000 $, diario 150 $, a prueba, contrato, Cangallo 2644.

CAFE FRENTE IMPORTANTE TEATRO Central, regalo 2.500 $, por enfermedad, Cangallo 2646.

CARNICERIA, CARRO Y CABALLO, vendo 1.200 $, diario 1 res, 8 piezas, contrato, Cangallo 2646.

CAFE, BAR, BILLARES POR SANTA Fe, 4.500 $, otro 6.000 $, contrato largo, vendo y tratar Alsina 1594, vendo.

CAFE IMPORTANTE POR ESMERALDA, diario 806, alq. módico, cont. 3 años y medio, vendo; Moreno 502.

CIGARRERIA PARA MATRIMONIO, Alquiler 80, diario 70, cualquier precio, urgente, particular, Río Bamba 78.

CIGARRERIA, SALON DE LUSTRAR, lotería y librería, se cambia por terreno equivalente a su valor, Corrientes 1480.

CAFE DOS BILLARES SE VENDE, TENcontrato, tratar con el dueño, Libertad 1617.

CIGARRERIA, SALON DE LUSTRAR, comodidad para familia, vendo, Río Bamba 1461.

CAFE Y DOS BILLARES, BIOGRAFO al lado, contrata 3 años, poco capital, se vende, Av. San Martín 1702.

CAFE BAR Y BILLARES, SE VENDE con comodidad para familia, tratar con el dueño, Paraná 741.

CIGARRERIA LIBRERIA JUGUETERIA lotería regalo, comodidad, cerca Entre Ríos vende urgente 1000, Alsina 1964.

CIGARRERIA LIBRERIA Y SALON DE lustrar, buena comodidad vende por enfermedad, 850 $, Viamonte 1816.

CIGARRERIA CASI ESQUINA SANTA Fe, vende 1200 $, sin corredor, Pueyrredón 1359.

CIGARRERIA, DIARIO 45 $ VENDO Urgente, 700 $, vale doble, Entre Ríos 814.

CASA PENSION 8 SALAS AMUEBLAdas, utilidad 350 $, vende, sin corredor, Rivadavia 2611, de 1 a 5.

CON 1500 $ VENDO 1 FONDA COMPLE. tamente arreglada, contrato 2 años, Talcahuano 482.

CASA PENSION VENDO POR DESGRAcia de familia, cap. $ 3500, utilidad mensual $ 600, a prueba; Lima 816.

CANTINA VENDO EN BARRIO DE CONventillos en 650 $, diario 45 $, ganancia 12 $, Médicos 1057.

CAFE Y BILLARES VENDO, APROvechado para biógrafo, contrata 4 años, Belgrano 20, San Martín, F. C. N.

CAFE BILLARES, CENTRAL, 3.500 $, diario 100 $, contr.; otro 1.500 $, Belgrano 1362.

CIGARRERIA CENTRAL, CONT., COMOdidades, alq. 70 vendo 600 $, Paraná 973.

CIGARRERIA, LOTERIA, CENTRAL, esq. diario 70 $, vende barata su dueño, Larrea 484. Dto 2.

CIGARRERIA VENDO ARMAZONES E instalación, 4 balanz, alquiler 70 $, comodidad para familia, Victoria 1341.

CIGARRERIA, LOTERIA CON 6 DECUnas, 2 piezas, diario 30 $, biógrafo enfrente, vendo 1.500 $, Belgrano 1823.

CIGARRERIA LOTERIA, CASA DE HAbanos, una cuadra de plaza Mayo, diario 250 $, en lotería 250, alq. 200, independiente vende 4 balanz, Uruguay 494.

CIGARRERIA, SALON LUSTRAR, COMposturas y 2 piezas, vende 6 tomo socio, le falta socio para irse al campo, Paraguay 1054.

CAFE BILLARES, RIVADAVIA 1553 Plaza Congreso), remataremos el jueves 16 de Octubre a la 1 p. m., vean saldo rematan Juan Pascual y Cía. v16

CIGARRERIA, AGENCIA DE LOTERIA y librería, con reglas instalaciones y excelente diario se vende por no poderla atender, Independencia 3397.

CONFITERIA, BAR Y BILLARES EN Quilmes, se vende 6 tomo socio, para montar biógrafo, tratar con el dueño, Larrea 1089, de piso, escritorio 55, de 2 a 6.

CASA DE PENSION EN PLENO CENtro, 14 piezas, alq. producido, contrato, negocio inmenso! 800 $ vendo 4.000 $, Uruguay 1041.

CAFE BAR POR AVENIDA LAS HEcomodidades, poco alquiler, diario 110 $, cap. 2.500, vendo 4 balance sin firma por enfermedad, Uruguay 434.

CAFE BILLARES NEGOCIOS GARANTIdos de 1000 2500, 3000, 4000, 5000, 6000, 7000, 8000, 10.000, 15.000 $ vendo, Viamonte 1359, entresuelos.

[illegible] DE NEGOCIOS: LOS [illegible] datos, bajo, hotel [illegible] Rivadavia [illegible].

[illegible] pesos, [illegible] 1346.

VENTAS VARIAS

DIEZ MILLONES DE PUAS PARA alambres de púas. Chacras 2940. v30

EL MEJOR JUGUETE MECANICO, desarrollador de los niños, maquinista Irish Mail, á precios increíbles vendemos, The Barbicane Co., Lavalle 1521. v17

FONOGRAFOS, DISCOS, FLAMANTES, vendo barato ó cambio por bicicleta, Laprida 1220.

INCUBADORAS CYPHERS, CHAMPION Y Sartorius liquidamos á de ocasión como nuevas, casi sin uso barato, urgente. The Barbicane Co., Lavalle 1521. v17

LONA PARA TOLDOS á $ 1.05, ANCHO 110 ctm., instalación de hierro, miquinas, sombrillas, guadatoldos, etc., Lonería Boitano, Rivadavia 1915. v26

MOSTRADOR, ESCRITORIO CON tabique y baranda y vidrieras, vendense, Cangallo 777 ó 756, 2.30 á 5 p. m.

MOLINO AERMOTOR CON cañerías, bomba, dos depósitos se vende. Oro 2174. v16

MOLINO A VIENTO EN BUEN ESTADO se vende con tres depósitos, uno de 5.000 litros. Ocurrir Cabildo 2573, Belgrano. v16

POSTALES Y JUGUETERIA, gran SURTIDO y cantidad y 8000 pesos en artículos de cigarrería, juguetería y librería, se rematarán el viernes 17 de Octubre á la 1 p. m., Bolívar 374. Más detalles en sección remates "La Liquidadora Comercial". v17

RELOJ PARA TORRE, CASI NUEVO, barato, se vende, verlo, Maipú 73. v17

SE VENDE MOLINO DE POCO USO, marca Guanaco, barato. Muñiz 342.

SE VENDE PANERA DE NOGAL, MODERNA y barata. Carlos Calvo 3409.

SE VENDEN INSTALACIONES Y UTILES de una cantina, Constitución 2555. v20

SE VENDEN LAS INSTALACIONES DEL local. Cangallo 671. v17

SE VENDEN LINDAS PLANTAS PARA parque ó jardín, Catamarca 931. v17

SE VENDE HELADERA Y UTILES DE carnicería. Lacarra 31.

SE VENDEN 6 BUENAS VIDRIERAS, Moreno 1217

SE VENDE MOLINO, CON POCO USO, marca Guanaco, barato. Muñiz 342.

SE VENDE EL ESTIERCOL DE UN corralón y carro, por día, tratar Pasco 450. v16

SE VENDEN LAS INSTALACIONES DEL local Entre Ríos 252 y 294, se alquila el local. v18

VENDO COCINA ECONOMICA, un brazo de farol, artístico, para familia; hoteles, B. Mitre 3385. v19

ZAPATEROS, SE HACEN MOLDES EN clinc. Humberto 1 2190.

COMPRAS VARIAS

A DOMICILIO compro ropa de hombre usada, 25 de Mayo 414, U. T. 1053, Av. v26

ACCIONES DE "LA PROPIEDAD" compro á 60 $. Tucumán 1460, de 5 á 7. v17

A BUEN PRECIO COMPRO ROPA DE hombre en uso, voy á domicilio, Corrientes 328. v19

A DOMICILIO COMPRO ROPA DE hombre usada, recaos, monturas, 25 de Mayo 132. v22

BUEN PRECIO PAGO por ROPA usada, de hombre, señora, Paraguay 2143, M. R. v18

COMPRO ROPA USADA, HOMBRE y señora, voy á domicilio, Charcas 2609 — Gregorio. v17

COBRE, BRONCE, PLOMO Y estaño COMPRA la fundición, Isabel la Católica 1215. v17oct

JOYEROS, DESEO COMPRAR CILINDRO de hilo y chapa y mesa, todo en buen uso, Rivadavia 2718, joyería. v17

LADRILLOS COMPRO, SOBRE VAGON, Caballito á Colegiales, ofertas Victoria 3165. v17

ARRENDAMIENTO DE TIERRAS

ARRIENDO 32 H. EN G. RODRIGUEZ, mitad alfalfado, tratar Av. Giribone 236. v20

CAMPO SE ARRIENDA EN GRAL. PAZ, 20 minutos de la estación Ranchos, tratar Paraguay 1814. v22

CIEN Ó 150 HECTAREAS DE CAMPO alfalfado, se arriendan por 6 años en Buchardo, F. C. P. Datos á F. J. Mazza en Est. Villa Constitución. v18

CAMPO EN RANCHOS, F. C. SUD, SE arriendan 328 hectáreas para tambo ó agricultura. A dos horas y media de la capital; tratar Piedras 822. v22

CHACAREROS: AL TANTO POR CIENTO de la cosecha (módico), en la provincia, cerca estación, doy en arrendamiento 600 hectáreas en tres lotes; informes, Pueyrredón 1114, B. A. No á contratistas.

EN MATANZA, SOBRE LA ESTACION González Catán, á 45 minutos de la capital, se arriendan 230 cuadras de campo alto, tratar Agüero 514, de 2 á 4. v16

EN MATANZA SOBRE LA ESTACION González Catán, á 45 minutos de la capital, se arriendan 230 cuadras de campo alto, tratar Agüero 514, de 2 á 4. v18

MATRIMONIO ITALIANO, SE LE DA una viña y tierra para verdura á medias en Lomas, Independencia 2001. v17

SE ARRIENDAN 1300 HECTAREAS DE alfalfa, con 4 molinos agua unos á 1 legua de Ballesteros, F. C. A., por 6 meses á un año, tratar B. Fitz Herbert, ciel señores Krabbé King y Cía., Sarmiento 780. v17

SE ARRIENDA EN EL PARTIDO DE Luján, 120 cuadras de campo, especial para tambo ó invernada, dividido en potreros, población, material y árboles frutales, á 20 cuadras de la estación Suero, F. C. P.; para datos á S. Casey, en la misma ó Directorio 2330, Buenos Aires.

TERRENO SE TOMA EN ARRENDAmiento, hasta 10 hectáreas, para agricultura, Sulpacha 1235.

AVISOS VARIOS

ATENCION—PIDANOS LO QUE NECESITE, logrará lo que desea. Casa de comisiones, la más reputada.—The Barbicane Co., Lavalle 1521. v17

A LOS CONSCRIPTOS QUE ESTEN EN condiciones de exceptuarse se les tramita la excepción, Rodríguez y Canavería, Chacabuco 78, de 2 á 6. vinov

AQUI: LIMPIAR UN TRAJE 1.50 $, arreglar 1.50, planchar 1.50, teñir 3, se manda á domicilio, tintorería Madrid, Montevideo 900, U. T. 5080, Juncal. v17

ACUDA A THE BARBICANE Co., Lavalle 1521, antigua empresa yankee de órdenes por todo cuanto necesite. Escriba ó visítenos. Actividad y economía. v17

CRIATURA, NENA DE 7 MESES, SE DAría á familia pudiente, para adoptarla, Darwin 754. v17

COMISIONES DEL INTERIOR Y EXTErior de gran reserva y discreción hacemos.—The Barbicane Co., Lavalle 1521. v17

COMISIONES Y CONSIGNACIONES DE todas clases, atendemos con esmero y prontitud.—The Barbicane Co., Lavalle 1521, la casa más antigua y conocida. v23

FAMILIA INGLESA — WINEBLEDON, A media hora de Londres. Recibiría dos niños argentinos para ir al colegio. Tiene recomendaciones argentinas. Dirigirse á Mr. Potts 132, Coombefarm, Wimbledon, Inglaterra ó á Romero Day, Talcahuano 893. v26

LA compañía DE GAS Y COKE DE Barracas al Sud Ltda., recibe ofertas para el adquirido producido en su fábrica en Kilómetro 5, F. C. S., por el espacio de un año á contar desde el 1.º de Enero próximo. La cantidad será de 350.000 litros aproximadamente. Las ofertas deberán ser dirigidas á la administración, calle Alem 1261, Banfield (F. C. S.) v16

SE AVISA A LOS QUE TENGAN DEUDOS en la bóveda de Remigio González Moreno, en el cementerio del Norte, los retiren dentro de los treinta días, á contar desde la fecha. Buenos Aires, Octubre 13 1913. v13nov.

SOCIEDAD ITALIANA S. M. "AMOR PAtria" de Carlos Casares (F. C. O. D. Avisa á los tenedores de billetes de la rifa de las cuarenta libras esterlinas y del reloj de oro, que á beneficio de esta sociedad debía efectuarse con el sorteo de la Lotería Nacional de Beneficencia del día 30 de Octubre en curso, que por no haberse podido vender aún la gran mayoría de esos billetes, se ha resuelto postergar dicha rifa para la última jugada del mes de Diciembre próximo, de la citada lotería. C. Casares, Octubre 13 de 1913. La comisión directiva. v17

MATERIALES DE CONSTRUCCION

A TORTOSA Hnos. PIDA CATALAGO de puertas. Charcas 2940. v30

A 11 CTS. METRO LINEAL MACHIMbre tea 1x3, nuevo; Charcas 2940. v30

A 95 CTS. CHAPAS ESTAMPADAS, IMItación piedra; Charcas 2940. v20

A $ 180 CASILLAS DESARMABLES, muy prácticas, Tortosa; Charcas 2940. v20

A TORTAJADA PIDA CATALOGO DE puertas, etc.; Pueyrredón 623. v24

A $ 1.00 CHAPAS NUEVAS DE 6 PIES; 1.22 de 7; 1.40 de 8; 1.55 de 9 y 1.75 de 10. Tortajada; Pueyrredón 623. v24

A COMPRAR CINC, PUERTAS, VENTAnas, columnas, madera, tejas, frontes madera dura, Cangallo 55. v18

A COMPRAR BARATO CINC, PUERTAS, columnas, frontes madera dura, machimbre, Corrientes 4569. v18

A 33, 27, 30 Y 35 CTS. METRO ALAMbre tejido; portones tos. hierro $ 2.80, Charcas 2940. v20

A $ 1.08 CHAPAS CANALETA, 4 PIES, nuevo, sano; 7 $ 1.22; 8 $ 1.40, 9 pesar 1.55 y 10 $ 1.76; Charcas 2940. v20

A COMPRAR PUERTAS PATIO, MTS. 2.8x1.10, á 34 $; 16 2.30x2, á 27 $; de cotinas, 2.10x1.10, á 16 $; tha 1x3, machimbre, á $ 0.12 el pie; Gallo esq. Bernal. v18

A LAMBRE TEJIDO, POSTES BARATO, puertas á 4 $; Pueyrredón 623. v24

A CUDAN A RIVADAVIA 2047 A COMprar puertas y ventanas á precios reducidos y calidad superior. v2500

A VER LAS PUERTAS MAS BARATAS y de trabajo mejor concluido en la gran fábrica mecánica de Eugenio Noel é hijos, Rivadavia 2621. Se remite gratis catálogo ilustrado, inmenso surtido de materiales de construcción. v16

A LA LIQUIDACION POR CAMBIO DE local, chapas 0.10, tirantes 2x8 0.80, 2x3 0.18, mdo. 1x2 0.7 cts., columnas 3.50, puertas cocina 15 p. letrina 15, nuevas, barricas portland á 4.70, baldosas 23 $ mil, postes 1.20, puertas, ventanas, celosías cualquier precio, puertas de alambre 1x1.50 6 $. Victoria 2400. v23

A $ 0.90 TEA 3x9, 0.60 EL 3x6, 0.30 el 2x3, 0.10 el 1x3, 0.14 el 1 1|2x3, Spruce 0.16 el 1x3; machimbrado 0.11 de tea 1x3, 0.14 cielo raso tea, todo met. lineal; chapas coloradas de 6, 7, 8, 9 y 10 pies $ 0.17 pie lineal; puertas, ventanas, celosías, balcones, rejas, verjas y columnas, pida catálogo con precios reclame. A $ 80 baños hierro enlozado de 1.65 mts. bide; 60 $, lavator con columnas y soportes $ 30; cuartos baño completos, de 17, 20 y 22 piezas, á $ 170, 210 y 300; todo libre de avería; Hornos 60 á 50 mts. de Constitución. Gorostegui Hno. y Cía. v19

DEMOLICION OCAMPO Y AV. ALVEAR, se liquidan puertas, tirantes, cinc, parrales, tejas, etc. v18

FRENTE ARTISTICO CON VIDRIERAS, tirantes de hierro y madera dura, puertas, ventanas y otros materiales, se liquidan á cualquier precio, demoliciones Florida 89.

POLVO DE LADRILLOS ESPECIAL A $ 4, Ocampo y Avenida Alvear. v17

PUERTAS, VENTANAS Y DEMAS MAteriales, de construcción, nuevo y usado, barato, Córdoba 3620. v18

SE VENDE POLVO DE LADRILLO A $ 3.50 por metro cúbico, Sulpacha 648. v23

SE VENDEN PUERTAS Y VENTANAS nuevas y usadas, de $ 15, 20, 25 hasta 180, madera de toda clase. P. Unidas 60.

SE LIQUIDAN BARATO TODOS LOS materiales usados, como ser: hierro galvanizado, tirantes y tablas de pino tea, puertas, ventanas, etc., etc.; ocurrir Exposición Universal, Avenida Alvear 1655, de 2.30 á 11.30 a. m. v18

VENDO PUERTA NUEVA, CEDRO Y PIno, precio módico, Canning 1313. v18

VENDO POLVO DE LADRILLO DE demolición y una partida de adoquines de granito; Victoria 4268. v17

EXTRAVIOS Y HALLAZGOS

AL QUE DEVUELVA A LA CALLE Córdoba 1550, un perro de policía, de color oscuro, perdido ayer, se le gratificará.

AL CHAUFFEUR QUE LLEVO DOS CAballeros y un niño á la calle Solís del Retiro, se le ruega devuelva una valija con herramientas, se le dará buena gratificación, Solís 1391. v16

AL COCHERO QUE EL LUNES LLEVO dos señores á la estación Retiro, para el tren de las 6, para Córdoba, se gratificará, rogándole devuelva el sobretodo que quedó en el coche; Cangallo 944. v17

EN EL TREN F. C. C. A. HA SIDO extraviado un libro de comercio en uso, se agradecerá devolverlo, Reconquista 361.

EN UN AUTOMOVIL QUE SA HA TOmado en Ayacucho y Corrientes, se ha dejado una piel; se gratificará al que la devuelva Ayacucho 495, 2o. piso, depto. 5.

EN LA CALLE BELGRANO ENTRE Liniers y Loria, se ha extraviado una cartera con un carnet y un certificado de buena conducta; ruego al que la hallare la entregue en Belgrano 3333, pieza 18; será gratificado.

GRATIFICACION SE DARA A QUIEN devuelva en la calle Boulogne sur Mer 452, unos libros de comercio pertenecientes al Politeama "Novedades"; los cuales se extraviaron en el trayecto de Corrientes y Boulogne sur Mer á B. Mitre y San Martín. v16

LIBRETA DE DEPOSITO A PLAZO FIJO del Banco Español del Río de la Plata, libro 39, folio 134, á nombre de Sixto Díez, se ha perdido, se ruega devolverla al mismo Banco. v17

LIBRETA NUMERO 28459|9, A PLAZO fijo, del Banco de Londres y Río de la Plata, á nombre de Bonifacia Díez, se ha perdido; se ruega su devolución; Moreno 1124. v18

PORTADOCUMENTOS DEJADO EN UN automovil el miércoles, nombre de dueño y domicilio adentro, devolviendo ésta se abonará $ 2 al portador en Florida 345.

PERDIDO PERRITO BLANCO, LANUDO, manchitas vicuña, atiende por Pompon, se gratificará á quien lo devuelva, se perdió el día 12 del corriente, Corrientes 1058. v18

SE HA PERDIDO MEDALLA DE ORO con las iniciales A. E., será gratificado quien la entregue á Belgrano 1432.

SE HA PERDIDO UN PERRITO BLANco parecido á zorro, entregarlo en la calle Chacabuco 178, señora de Rosso; será bien gratificado.

SE GRATIFICARA MUY BIEN A LA persona que entregue una cartera de bolsillo, color negro, extraviada anteanoche, conteniendo documentos de valor sólo para su dueño, Independencia 2842.

SE HA PERDIDO UNA CARTERITA DE señora con tres boletas de empeño, la noche del 13 de 7 á 9 p. m. á nombre de María Elena Vivo, se dará gratificación al que la devuelva, Vidal 1838, Belgrano. v17

SE RUEGA LA DEVOLUCION AL HOtel Francati, de una piel para señora, color marrón oscuro, olvidada en un automóvil cerrado, ocupado el lunes á las 9.30 de la noche, al hotel Francati, con destino á Palermo, cuyos pasajeros bajaron al Royal Keller, la persona que la entregue será recompensada. v16

SE EXTRAVIARON ENTRE INMIGRAción, tranvía 59 é Intendencia Guerra, 11 recibos Círculo oficiales mar y 15 vales ropa; se gratificará á quien devuelva Benso, Patricios 34 ó depósito de marinería, Dársena Norte.

UN CARRO DEL EXPRESO VILLAGONgu, extravió en el trayecto de Rivera, entre Borrego y Carranza, un conjunto partido de blanco y una cantata que contiene muestras de mármoles artificiales y herramientas de estucador. A quien los entregue ó dé noticias de su paradero se le gratificará especialmente en la administración de dicha empresa, Balcarce y Moreno.

COMPRA Y VENTA DE AUTOMOVILES

AUTOMOVIL BAYARD NUEVO SE vende con facilidades de pago, Paso 241. v17

AUTOMOVIL PEUGEOT CASI NUEVO, se vende, Pavón 2316. v18

AUTOMOVIL RENAULT 4 CILINDROS, vendo cualquier oferta, Moreno 2029.

AUTOMOVILES VENDO VARIOS A largos plazos, sin fiador. Lima 1536.

AUTOMOVIL PEUGEOT, CON TAXIMEtro, vendo barato; Sarandí 358.

AUTOMOVIL S. P. A., 16|24, NUEVO, vendo, á toda prueba, Pueyrredón 358. v17

AUTOMOVIL, FIN, 14|16, DOBLE FAEton, nuevo, flamante, Pueyrredón 358. v17

AUTOMOVILES, COMPRO O ADELANto dinero en el acto, Tucumán 2662. v18

AUTOMOVIL TIPO TAXI, USADO, comprarlo, cambiando por terreno, Andrés, Chareas 2120.

AUTOMOVILES DE OCASION PARA taxi y campo, vendo urgente, Pueyrredón 950. v18

AUTOMOVILES, ACEPTO PARA venta, fallo seguro, sin alquiler, Pueyrredón 950. v18

AUTOMOVIL 1, F., LIMOUSINE, PARticular, 16|20, nuevo, vendo, Pueyrredón 358. v17

AUTO SE VENDE TIPO ESPECIAL para campo, se da á toda prueba, verlo y tratar Azul 190, de 8 á 12 a. m. v18

AUTOMOVIL Renault 30 HP., DE campo vendo regalado á prueba, Laprida 1320.

AUTOMOVILES, LA COOPERATIVA ARgentina necesita muchos para venta, Lavalle 1200. v17

AUTOMOVIL ARREGLO POR MECANIco, competente y va á domicilio, Moreno 2029.

AUTOMOVILES NUEVOS DOBLE FAEtón para taximetro á precios de liquidación se venden, tratar Ombú 383.

AUTO PEUGEOT SE VENDE EN BUEN uso, con taximetro ó particular, barato, Pasco 1029. v17

AUTOMOVIL TAXI DOBLE FAETON, se vende ó se traspasa por casita ó terreno bien situado, Cabildo 1833. v17

AUTOMOVILES Y OTROS VEHICULOS, se reciben en depósito, 10 y 15 $, Moreno 376. v25

AUTOMOVIL FIAT DOBLE FAETON, 20-35 HP., nuevo, sin uso, se vende, $ 8000, Bermejo 1021.

AUTOMOVIL TRICICLO CON COMODIdades para paseo y para comercio, se vende, nuevo invento de gran ventaja, por $ 2.200, verlo Río Bamba 821. v17

AUTO TAXIMETRO DOBLE FAETON, 12|24 hp., trabajando con patente paga hasta Mayo 1914, se vende 2.000 $, Belgrano 4140, de 1 á 2 p. m. v18

AUTOMOVIL RENAULT LANDAULET, 2 cilindros, en perfecto estado, se vende muy barato, para verlo Balcarce 541, de 12 á 2.

AUTOMOVILES, GRAN EXISTENCIA de las mejores marcas, nuevas y de ocasión. Tattersall Automovilístico, Vlamonte 1739. v16

AUTOMOVILES PARA PARTICULARES, remise y taximetro, en buena marcha se rematarán en el local Pozos 841, oportunamente se indicará día y hora. v17

AMERICAN TRADING Co., AGENCIA especial intermediaria, para la compra-venta de automóviles de segunda mano, Maipú 465, 2do. patio, E. 2 y 3.

AUTOMOVIL PANHARD LEVASOR, REmise, de gran lujo, se ofrece en alquiler mensual, para familia, tratar Florida 220, esc. 13 y 14. v16

AUTOMOVILES FIAT VENDEMOS 6; 6 coches con taxímetro en buen estado de conservación; tratar Belgrano 412, de 1 á 3 p. m. v16

AUTOMOVILES, REMATE DE TODAS las existencias del garage Pozos 841, por cambio de local, próximamente se indicará día y hora. Se alquila el garage. v20

AUTO VENDO CAMION PARA 5000 K. Mercedes, para campo, taxi Fiat Berliet 1900 $, Voiturette francesa nueva, 1800 pesos, alemana 1300 $; Catona, Moreno 3226.

AUTOMOVILES HUDSON, TIPOS PARA taximetros, doble faetona 7 pasajeros, manija, arranque y luces eléctricas. En existencia todas las piezas de repuesto, se venden con facilidades especiales á los buenos chauffeurs, dirigirse á sus únicos representantes Billiet y Cía., Santa Fe 1527.

COMPRO AUTOMOVILES DE OCASION pasar con él, San Juan 2178.

CARROCERIAS DOBLE FAETON ULTIMo modelo á 1.000 y 1.200 $, San Juan 2178.

COMPRO DOS AUTOS DOBLE FAETON para campo, 1.60 huella, 25 alto, marca conocida, Paso 241.

DOBLE FAETON EN BUEN USO, COMpro, por carta ó personalmente, Martos, Anchorena 353.

OCASION! AUTO SPA NUEVO, LIMOUsin, vendo barato, San José 171. v13

PARA AUTOMOVIL SE VENDE CARROcería doble faeton, en buenas condiciones y barata, Avellaneda 266, Caballito

SE RECIBEN AUTOMOVILES EN DEpósito, Bustamante 931. v20

SE VENDE AUTOMOVIL "MORS" DOBLE faeton, 15-20 HP, para verlo de 8 á 12 Bermejo y San Luis, garage. v16

SE VENDE UN AUTOMOVIL Mercedes, para campo, Paso 241. v17

SE VENDE UN DOBLE FAETON, NUEvo, en 2.700 $, Paso 241. v17

SE VENDEN CARROCERIAS DOBLE faetón, torpedo Spinder y chasis Dion Buton; Charcas 2549. v2b

SE VENDE AUTOMOVIL MARCA Aries 24 HP., 4 cilindros, garage A. A., calle Demaría y Godoy Cruz, Palermo; tratar Av. de Mayo 818, oficina suministros. v17

SE VENDEN

Un landaulet Renault.	$	2.000
Un " Fiat.	$	3.800
Un " Peugeot.	$	4.200
Una voiturette Fiat.	$	2.800

Especial para campo.
Ocurrir Cabildo 2348. v18

SE VENDE, POR AUSENTARSE SU dueño del país, un automóvil Charron, doble faetón, carrocería de verano, de 25 caballos de fuerza, en perfecto funcionamiento y con muy poco uso; verlo Libertad 1284, tratar Av. de Mayo 745, 2o. piso, izquierda, de 1 á 5. v18

UN FIAT TAXIMETRO DOBLE FAEtón, casi nuevo vendo, Paseo de Julio 706. v16

VOITURETTE MARCA ITALIANA, GOmas Palma, se vende, Paso 241. v17

VOITURETTE SE VENDE EN 1.600 $; Bordo 650. v18

VOITURETTE DE OCASION 4 CILINdros vendo, Garay 737.

ANIMALES Y RODADOS

ALSINA 2952, LIQUIDANSE BREAKS, americanas, milores, dokcarts, charrets, etc., fábrica. v16

ATENCION! FAETON CON CAPOTA, llantas de goma, cupé 2 asientos, landeau de 2 capotas para campo vendo, Sarmiento 1780.

AMERICANA Y CABALLO TROTADOR, toda prueba, furgón servicio, fúnebre, faetón de capota y canasto vendo, Tucumán 2301. v16

ATENCION! MILORES NUEVOS, CON llantas de goma 1200, breacks de 650 á 900 breacks de niños, caballos tonneau y guarniciones, 100 coches á liquidar; Azcuénaga 726. v21

AMERICANAS DE 2, 4 y 6 ASIENTOS, breaks, dogkarts de 2 y 4 ruedas, tilburys, sulkys, break á cristales, vis á vis, boghey, break de niños, surtido de coches para campo vende F. Maestro, Sarmiento 1730.

AMERICANAS DE 2 Y 6 ASIENTOS, breaks id de niños, sulky, faeton, dogkar, charret, milores, coupé, furgón, chatitas y guarnicion se vende de ocasión, 25 de Mayo 522. v18

BICICLETA EN BUEN USO VENDO BAratu, Canning 995.

BICICLETA DE CARRERA BIANCHI, vendo, ocasión; Ayacucho 1665. v16

BICICLETA niño. FLAMANTE, BARAta, ó cambio por rua de hombre, Laprida 1320.

BICICLETA TRES FUSILES, CASI NUEva, de media carrera, se vende, Victoria 902.

BICICLETAS GRAN PICHINCHA A $ 75, 82, 85, 95, 42, 44, 50, 52, 56, 60, 65, 70, 75 y 80 $, líquido todo por no tener con qué pagar las deudas y estar cancelado del boliche, Entre Ríos 350. v17

BICICLETAS PERSISTENT, PEUGEOT, Humber, Mead, Triumph y la que pida, vendo á pagar en 10 meses, en cuotas de pesos 10, 11, 12 y 13 c|u. Visitar esta sic, saldrá complacido: Salta 386. v19

BICICLETAS MEAD, INGLESAS, DURAbles, especiales para campo, somas que no se pinchan, farol, timbre, cascaoel, llaves, bomba garantía 3 años al contado y largos plazos, vende únicamente The Barbicane Co., Lavalle 1521. v17

CARRO Y CABALLO SE VENDE, OCUrrir Tacuarí 1143

CHATITA, SE ALQUILA 2 Ó 3 DIAS por semana, Alvarado 1431. v17

CARRITO Y YEGUA OFRECIDO A PRUEba hoy á las 2 se remata, Cangallo 2551

CHATITA DE REPARTO, CON TOLDO fuerte, vendo, Cangallo 2658, tratar Lavalle 2099. v16

COCHE SE VENDE CON DOS CABALLOS y guarnición, núm. 547, tratar Agüero 241.

COUPE CASI NUEVO, CON O SIN CAballos vendo, verlo Constitución 1752 tratar Callao 1143. v17

CABALLOS DE TIRO A SOLO Y EN yunta, se venden, Uruguay 268, casa Herliza.

CERDOS MESTIZOS, CAPONES DE 4 A 5 meses, se compran de 50 á 80. Dirigir ofertas y referencias, por carta, á A. Zapiola, Pozos 22, Lomas de Zamora. v18

CARROS SE VENDEN EL EXPRESO, LA Rapidez, empresa de mudanzas y transportes, grandes facilidades de pago, tratar Lavalle 2100. v16

ESPLENDIDA YUNTA DE CABALLOS de Hackney marca Lord, se vende, Laguna 144. v17

HERMOSO PADRILLO, TIRA SOLO Y en yunta, vendo verlo Constitución 1752 tratar Callao 1143. v17

LIQUIDO PECHERAS Y GUARNICIONES á mitad de precio, Salta 1403. v16

MOTOCICLETA FLAMANTE DE OCAsión, vendo, Sarmiento 555.

MILORD SE VENDE, ESMERALDA 937, tratar Cerrito 1314. v15

MILORDS NUEVOS, LLANTAS de GOma, vendo á precio reducido, Belgrano 2826.

MOTOCICLETA PIERCE, 1 CILINDRO, 4 1|2 HP., excelente estado, vendo, calle Progreso 1371.

MOTOCICLETA SE VENDE, CANASTA para acopiar al motor, Indian, Córdoba 2312. v17

MOTOCICLETA INDIAN, 4 HP., NUEva, sin uso, tiene cambio de velocidad, y piezas de repuesto, vendo barato, Hume, Lavalle 472.

MOTOCICLETA, MOTOSACOCHE, perfecto estado liviana, segura, práctica, es bicicleta con motor, especial para ciudad, barato, urgente.—The Barbicane Co., Lavalle 1521. v17

MOTOCICLETAS PIERCE, DE 7 HP. Y 3 1|2 HP. de 4 y 1 cilindro, con debrayage, perfecto estado, otra Peugeot, tipo liviano, 2 1|2 HP., vendemos urgente, The Barbicane Co., Lavalle 1521. v17

POR 200 $ VENDO PADRILLO MUY bueno, La Paz 643, altura Tucumán 1476. v18

PADRILLO HACKNEY Y HACKNEY ponies y Gloychalar para cría y de tiro, vendo Charcas 439. v18

POTROS PESADOS Y LIVIANOS EN venta sábado, corral Colorado 113, Boca, César Lurdito. v17

PADRILLO DE SILLA, SANGRE CArrera, vendo, B. Mitre 1655, tratar Solís 167, de 8 á 11 a. m. v18

POTROS Y PADRILLOS SHIRE, TIRO pesado, garantido, no hay mejor marca, sucesión F. Martínez, en venta viernes 17 á las 6 a. m., M. de Oca 612, A. Casos é hijo. v16

SE VENDE UNA YEGUA BUENA, DE tiro, Chacabuco 1105. v16

SE VENDEN 3 COCHES Y 9 CABALLOS todo en buen uso, Saavedra 1141. v16

SE VENDE CHATA PLAYA, NUEVA, barata, Bella Vista 1960. v17

SE VENDEN DOS CHATAS Y 4 CABAllos con sus monturas, Avenida Alcorta núm. 1368.

SE VENDE CABALLO A PRUEBA, PAra coche ó carro de reparto, Lavalle 2468. v16

SE VENDE CHATITA NUEVA, CON DOS mesas de trabajo, tratar Humahuaca 4556.

SE VENDEN 30 JARDINERAS DE PAnadero, para ciudad y campaña, en perfecto estado; Garay 3550, fábrica. v22

SE DESEA COMPRAR UN CARRITO A mano, de panadero, á medio uso. Razón por carta, á Indalecio Rodríguez, Cochabamba 412. v16

TRICICLO DE REPARTO, ESPECIAL PAra tiendas, almacenes, farmacias, etc., de ocasión barato vendemos.—The Barbicane Co., Lavalle 1521.

TRICICLO DE REPARTO muy barato vendo. Montes de Oca 281. v17

VENDO UN COCHE MILORD EN BUEN estado barato, Larrea 251. v16

VENDO BARATO CARRO DE DOS ruedas, muy fuerte, San Juan 2175. v18

VENDO MILORD LLANTAS DE GOMA, y un caballo, Tacuarí 1348. v18

VENTA PERMANENTE DE COCHES, caballos y guarniciones, Andes 1230. v6n.

VENDO BARATO CARRITOS CHANGAdores y de reparto charreta y chatita, Salguero 563. v16

VENDO milord PARTICULAR (M. Bragué) con una yunta de caballos y todo su correspondiente, verlo y tratar de 8 á 11 a. m. Charcas 963. v18

VENDO DOS CARROS Y DOS CHATAS livianas, caballos y guarniciones y con trabajo de trasportes y mudanzas, venta de 10 a. m. á 7 p. m., Río de Janeiro 212. v16

ALQUILER de CASAS y DEPARTAMENTOS

A YACUCHO 621, CONFORTABLE PEtit hotel, se alquila en $20 $. v16

A LQUILO CASAS MODERNAS, TERBAL 806 y 828, verlas todos los días. v17

A LQUILASE CASA, TALCAHUANO 215, ocurrir Talcahuano 372. v18

A LQUILASE CASA FLAMANTE, 7 PIEzas y dependencias, 215 $, Garay 2614.

A LQUILASE CASA, SANTA FE 1694. Llaves al 1700, tratar Tucumán 378.

A LQUILASE CASA, 5 HABITACIONES, hall, baño, etc., Progreso 2696. v17

A LQUILASE DEPARTAMENTO, Viamonte 911.

A BUEN INQUILINO, ALQUILO CASA 6 habit., etc., San Juan 2090.

A LQUILASE UN DEPARTAMENTO DE 4 piezas, Independencia 455.

A LQUILASE CASITA 3 PIEZAS Y baño $0 $, Hidalgo 524, Caballito.

A LQUILASE CASA ALTA 5 PIEZAS Vlamonte 353, tratar Vlamonte 166.

A LQUILASE LAVALLE 771. UN PRIMER piso á la calle, con ascensor. v18

A LQUILANSE LAS CASAS AZCUENAGA 567 y 569. Tratar Tucumán 422.

A LQUILASE PRIMER PISO, CALLE LAvalle 435. v18

A LQUILASE CASA, 9 PIEZAS, ETC., Cerrito 1145, verlr de 9.30 á 11.30. v18

A LQUILASE ESPLENDIDA CASA BAJA, Libertad 1271. v16

A LQUILASE EN FLORESTA CASA DE 5 piezas y vestíbulo, Bucacay 1272.

A LQUILASE CASA MUY COMODA, GAllo 1477. Llaves almacén. v16

A LQUILO CASA CHARCAS 2199, 5 piezas y comodidades, precio 28 $. v16

A LQUILASE CASA COMODA, RUIZ DIAZ 87. v20

A LQUILASE CASA CON CINCO PIEZAS grandes, Andes 444. v16

A LQUILO DEPARTAMENTO DE 2 Y 3 piezas y comodidades, Jufré 60. v18

A LQUILO DEPARTAMENTO, TALCAhuano 124. v17

A LQUILO DOS CASAS MODERNAS, 15 de Noviembre 1125 y 35. v16

A LQUILASE CASA DE ALTOS PARA familia, Chacabuco 1305. v16

A LQUILASE CASA ALTA ESQUINA M. de Oca y Brandsen. v16

A LQUILASE CASA ALTA, BRANDSEN 1547. v16

A LQUILASE CASA BAJA, BRANDSEN 1523. v16

A LQUILASE CASA VIAMONTE 1320. v16

A LQUILASE CASA, 9 HABITACIONES Uspallata 465, abierta de 2 á 5. v17

A LQUILO RIVADAVIA 3518, LINDA casa de 7 piezas y cuarto de baño 220 $.

A LQUILASE 28 $, CASITA DOS PIEZAS y comodidades, tratar Convención 872. v17

A LQUILASE CASA MODERNA, 6 PIEzas, baño y servicio, Solís 574, de 3 á 11 v17

A LQUILO CASAS NUEVAS CON TODO lujo y confort moderno, B. Mitre 4837. v19

A LQUILASE CASA COMODA, SANA, 9 piezas, todas con balcón, especial para pensión. 250 $; Charcas 1280.

A LQUILA—PARA TODO PEDIDO OCUrran al Registro General de Alquileres, de Ortega, Cangallo 329.

A LQUILASE 1er. PISO VENTILADO Y mucha luz, ocurrir Cerrito 551; tratar 547.

A NCHORENA 432, ALQUILO CASA 6 piezas y dependencias, verla de 9.30 á 5 p. m. v18

A NCHORENA 434, ALQUILO DEPARtamento 4 piezas y dependencias, verlo 8.30 á 5. v18

A LQUILASE CASA, 4 HABITACIONES y dependencias, Franklin 2344, tratar Uruguay 225.

A LQUILASE CASA COMODA Y LUJOsa, sobre las Barrancas de Belgrano, Juramento 1634, llaves al lado. v20

A LQUILASE CASA 14 PIEZAS, ENTRAda de coche, para cualquier trabajo, Solís 512. v17

A LQUILASE CASA CON 6 PIEZAS Y comodidades, en 200 $, Entre Ríos 1529.

A LQUILASE CASA CON FONDO, 3 piezas, aguas y cloacas, Quintino Bocayuva 537.

A LQUILASE EN 260 $ LUJOSA y control casa nueva, con 5 piezas y 2 de servicio, etc., Moreno 1527. v18

A LQUILASE CORRIENTES 2531, CASA moderna, 7 habitaciones y tres más de servicio. v18

A LQUILASE COMODA CASA, CON 10 piezas y baño, Alvarez 2794, verla de 2 á 5 p. m.

A LQUILASE CASA MODERNA, SIN ALton, con 5 habitaciones y cloacas, verla de 9 á 11 a. m. y de 2 á 5, Laprida 1062.

A LQUILASE CASA DE 4 PIEZAS, TODAS á la calle y dependencias, 160 $, Entre Ríos 1465 v17

A LQUILASE CASA MODERNA DE ALtos, aguas corrientes, 125 $, 12, Unidos 3807. v17

A LQUILO CASA CHICHE, ALTOS, 7 piezas, 1 cuadra Rivadavia, Dolores 126, Floresta.

A LQUILASE CASA FLAMANTE, DE 8 piezas, altos y comodidades, Lavalle 2472. v17

A LQUILASE ESPLENDIDO DEPARTAmento de 2 piezas, galpón, terraza y comodidades, 45 $, Gallo 295.

A LQUILO ESPACIOSA CASA 9 PIEZAS, 4 vestíbulo, independiente, barata, baja, de 2 á 4. Sarmiento 1738.

A LQUILO PRECIOSA CASA BAJA NUEva y una alta con ascensores y todo confort, Charcas 1615 y Montevideo 1017. v20

A LQUILASE, 70 $, CASITA CHICHE, Quirno 423; llave Directorio 3084, Floresta. v18

A LQUILASE CASA LUJOSA, 6 PIEZAS, baño y servicio, Córdoba 3953, de 3 á 5. v17

A LQUILASE CASA CON 7 PIEZAS, DOS de servicio, con cocina, baño, Chile número 1462. v17

A LQUILASE CASA DE 10 HABITACIOnes, 190 $, Piedras 1715, tratar al 1752. v17

A LQUILASE PETIT HOTEL DE 8 piezas, con todo el confort moderno, precio módico, Azcu

ALQUILER de CASAS y DEPARTAMENTOS

DEPARTAMENTO LUJOSO PARA NO-vios, sala, dormitorio, vestíbulo, etc., 25 calles Plaza Mayo, 80 $, Garay 251.

DEPARTAMENTOS NUEVOS DE 160 A 320 $, con todas comodidades moderna, se alquilan, Esmeralda 662.

DEPARTAMENTO DE 2 PIEZAS Y DE-más en 35 $, mes, se alquila, Bella Vista 3028, tranvías 88, 86, 94 y 95.

DEPARTAMENTOS FLAMANTES CON todo el confort moderno, alquílanse, Perú 389. v16

DEPARTAMENTO DE TRES PIEZAS, baño, w. c., cocina y demás comodidades, alquílase, Defensa 1123. v16

DEPARTAMENTOS INTERIORES Y exteriores, todas comodidades se alquilan, Corrientes 1356. v16

DEPARTAMENTOS SE ALQUILAN DE 3 y 5 piezas, balcones, luz eléc., cocinas, Solís 1707. v18

DEPARTAMENTOS SE ALQUILAN, VIC-toria 1634 y 1650, frente á la plaza del Congreso. v16

DEPARTAMENTO 2 PIEZAS GRANDES, una chica y demás servicios alquilo, Méjico 3172. v16

DEPARTAMENTO MODERNO DE 5 habitaciones y demás comodidades se alquila, B. Mitre 1876. v17

DEPARTAMENTO CON BALCON SE al-quila de 5 piezas y una chica, Humberto 2268. v16

DEPARTAMENTO INTERIOR LO MAS higiénico y cómodo, de 5 piezas, se alquila, Humberto 970. v16

DEPARTAMENTOS COMODOS, GAS, luz eléctrica, ascensor, alquílanse, Moreno 1536-40. v18

DEPARAMENTO ALQUILO, PERSONAS mayores, tres piezas, baño, cocina, Alvarez 1220. v16

DEPARTAMENTO DE 3 PIEZAS Y CO-modidades alquílase 50 $. Espinosa 1170, luz y aire. v17

DEPARTAMENTO SE ALQUILA, AL frente é interior, estilo moderno, confort; Belgrano 1572. v17

DEPARTAMENTO ALQUILO 4 PIEZAS, y comodidades 80 $, exijo fianza comercial; Pedernera 37, Flores. v17

DEPARTAMENTO DE 3 PIEZAS, PATIO, baño, cocina, se alquila á mayores, 80 $, Paso 424.

DEPARTAMENTOS CENTRALES Y ELE-gantes, interiores y á la calle, se alquilan $ 120 y 150, Alsina 1150. v18

DEPARTAMENTO CHICHE, MODERNO, mitad alfalfado, tratar A. Girbone 235 tratar al lado. v20

DEPARTAMENTO 3 PIEZAS, ALQUILO Boedo 1052, $ 55, tratar Carlos Calvo 1858.

DEPARTAMENTOS CON TODO CON-fort, modernos, alquilo, barato, Cevallos 1237. v17

DEPARTAMENTO ALQUILO, 2 PIEZAS, una alta, patio, azotea, escalera sola, comodidad, Lavalle 173.

DEPARTAMENTOS ALQUILO, 3 PIEZAS, 90 $, Cangallo 2646, tratar Entre Ríos 1272. v18

DEPARTAMENTO EN 50 $ ALQUILO Directorio 751, moderno, 3 piezas y ba-ño, tratar Boedo 1119. v17

DEPARTAMENTO DE 4 PIEZAS, AGUA corriente, moderna, se alquila, en 70 $, Muñiz 542.

DEPARTAMENTOS 26 ALQUILO, FLA-mantes, 3 piezas, 60 $, Anchoris 150, (Anchoris nace en Caseros entre E. Ríos y Solís) tratar Entre Ríos 1272. v17

DEPARTAMENTOS BARATOS Y LINDOS de tres y cuatro piezas, baño, cocina, mucho aire y luz, alquilo, edificio nuevo, Rawson 240. v19

DEPARTAMENTOS CONFORTABLES ile-nos de luz, de 3 y 5 piezas, además patio, baño y cocina, luz eléctrica y gas; alquilan, ocurrir á Anchorena 68. v20

DEPARTAMENTOS 4 ALQUILO 100 $, Anchoris 150, Anchoris nace en Caseros entre Entre Ríos y Solís, tratar Entre Ríos 1272. v18

DEPARTAMENTO DE UNA O DOS piezas, alquilo con patiecito, cocina, pi-leta, todo independiente, muy barato, Tucumán 1547.

DEPARTAMENTO DE 3 PIEZAS LUJO-samente amueblado, alquilo; Victoria 2035, 4o. piso; verlo y tratar de 8 a. m. á 7 p. m.

DEPARTAMENTOS NUEVOS SE ALQUI-lan, 25 de Mayo 749, con frente al Pa-seo de Julio; tienen 5 piezas, calefacción, agua caliente, electricidad, dos ascensores. v26

DEPARTAMENTOS LUJOSOS, DE RE-ciente construcción con toda clase de comodidades, ascensores, instalaciones de luz eléctrica, calefacción, etc., se alquilan en la calle Corrientes 1981 y 1985, desde 90 hasta 300 $. Tratar con Juan C. Gus-tavino, calle Lavalle 1073, de 10 á 12 y de 4 á 6 p. m.

EN 100 $ ALQUILASE DEPARTAMENTO 4 piezas y balcón, Esmeralda 77.

EN BANFIELD, MAIPU 620, SE ALQUI-lan casitas todo confort, á 40 $. v18

EN QUILMES SE ALQUILA CASA CO-moda, central, Sarmiento 811, las llaves en la esquina carnicería señor Escobar.

EN FLORES ALQUILASE BARATISIMO 4 linda casa, 5 piezas, baño, fondo, todas comodidades. M. de Andén 1761 y B. Vista.

EN FLORES, SE ALQUILA CASA DE 3 piezas y fondo, calle Lobos 2637 esq. Varela, tratar Pueyrredón 1231.

EN BELGRANO SE ALQUILA CHALET con todas comodidades. Arcos 2178, tratar Mendoza 2136. v18

EN FLORES, CASA REGIA ALQUILO, á cerca de la estación, San Eduardo 3063, 4 piezas, comedor, baño, cocina, agua co-rriente, gran fondo, frente vitraux, 100 $.

EN VILLA DEL PARQUE, CASA 4 HA-bitaciones, servicios y aguas corrientes, una cuadra de estación, $ 35, tratar Victo-ria 892. v18

EN BELGRANO, SE ALQUILA CASA 85 $ mensuales, cinco piezas, cocina, baño, Avenida El Cano 2750, tranvías todas direc-ciones, llaves colchonería al lado. Tratar Lavalle 417, Dubox. v17

EN FLORES, FRAY CAYETANO 435, casa moderna, altos y bajos, 10 habi-taciones, piezas para servicio, agua corrien-te, baños y jardín, alquiler 300 $, tratar al 421. v18

EN RAMOS MEJIA, A 6 CUADRAS AL Sud de la estación, se alquila casa-quin-ta conocida por antigua Cremona, compues-ta de 6000 v. c., con quintero, tratar Can-gallo 2682, primer piso. v16

FLORES, BOYACA 961, CASA DE 7 piezas, baño, tranvía, alquílase barata. v16

FLORES, ALQUILASE CASA ALTA, 7 piezas, patio y dependencias, 180 $, Ramón Falcón 1685. v17

FLORES, ALQUILASE CASA MODERNA, 8 piezas, dependencias, Provincias Uni-das 2296. v18

FLORES, BACACAY 1894, SE ALQUILA casa nueva de 2 salas, 3 piezas, cocina, baño, alquiler 100 $, tratar Reconquista 81, Banco Germánico. v17

FLORES ALQUILASE CASA MODERNA, flamante, 3 piezas, cuarto de baño com-pleto, luz eléctrica, etc, Provincias Unidas núm. 2296. v16

FLORESTA, GRAN 792, ALQUILASE 55 $ mensuales, casita nueva, 3 dormito-rios, comedor, baño lujoso, gas, calefacción, etc.

FLORES 1/2 CUADRA RIVADAVIA CA-sa moderna, alquílase, Cayena 82, sa-la, compdor, tres dormitorios, baño, cocina, cuarto servicio, llaves Yerbal 2336, tratar Malpú 229, de 9 á 12 y de 1 á 5. v19

LIMA 467, SE ALQUILAN CASAS DE 5 piezas, 1 de servicio y todo confort, pe-sos 200 y 230. v18

LINDA CASA BAJA SE ALQUILA, MU-cha luz y aire, vestíbulo, sala, antesa-la, dos dormitorios, gran patio, $ 250; di-rigirse á la panadería, Tucumán 2057.

LUJOSAS CASAS, AV. QUINTANA 582 Y 587, se alquilan por 450 $, compues-tas de sala, comedor, hall, 4 dormitorios, 3 baños completos, 3 piezas de servicio, etc. v18

MONTEVIDEO 1175 CASA SE ALQUI-la, tratar en los altos. v17

MODERNA CASA ALTA, SE ALQUILA en Medrano 81, de 5 piezas, 1 de servi-cio, etc., por 150 $. v18

MANSION señorial, ARISTOCRATICA, magnífica, vasta, con magníficos par-ques y jardines, para veraneo ó recreo en San Isidro, alquílanse, tratar The Barbi-cane Co., Lavalle 1521. v16

PUEYRREDON 1174, DEPARTAMENTOS modernos, bien situados se alquilan. v18

PALERMO, UNA CUADRA DE SANTA Fe alquílase, Oro 3310, 6 habitaciones principales, baño completo, luz eléctrica.

PLAZA DEL CONGRESO, ALQUILASE ca-sa para familia, Rivadavia 2725, de 8 piezas, 2 de servicio, baño caliente, etc. v16

PUEYRREDON 1187, 1er. PISO, SE AL-quila, con 8 piezas, servicios y como-didades. v17

PERU 933, ALQUILASE CASA, 8 PIE-zas, servicio, despensa, pieza lavar, só-tano, 3 patios, comodidades, tratar Bolívar 815. v20

PARA CORTA FAMILIA HERMOSO PE-queño hotel recién terminado: sala, come-dor, toilette, 2 dormitorios á la calle, aguas corrientes fría y caliente, luz eléctrica, en-trada de lujo, Paraguay 3958, verla de 2 á 4, alquiler módico. v16

DEPTO. HOTEL LUJOSAMENTE amue-blado, con muchos cuadros y obras de arte, compuesto de sala, comedor, hall, es-critorio, jardín de invierno, tres dormi-torios, toilette, cuarto de roperos y magnífi-co cuarto de baño, cocina y despensa y 3 habitaciones de servicio, se alquila amue-blado á familia sin niños, en 1100 $ men-suales y sin muebles en 950 $ por mes, Ministerio Ayacucho 1011, después de las 5, todos los días. v16

BONITA CASA ALQUILO DE 8 HABITA-ciones y comodidades, Aguirre 773, lla-mar Aguirre 801, tratar Cangallo 995. v17

PRECIOSA CASA, SALTA 134, SE ALQUILA, compuesta de 1er. piso, sala, antesala, 3 dormitorios, 1 antecomedor, 2 dormitorios, toi-lette, baño, cocina y despensa; 3o. piso, 2 habitaciones, 4 piezas de servicio, baño, cocina, 4 piezas $.

ALQUILER de CASAS y DEPARTAMENTOS

SE ALQUILA LA CASA URIARTE 2414, y la caballeriza Soler y Uriarte.

SE ALQUILA BARATO HERMOSA CA-sa de altos, Rivadavia 1695. v18

SE ALQUILA CASA RECIEN CONSTRUI-da, Solís 1120, tratar al 1118.

SE ALQUILA CASA SALA, 2 PIEZAS, etc., Prudan 115, tratar C. Calvo 2943.

SE ALQUILA DEPARTAMENTO, COSTA Rica 4158. v18

SE ALQUILA CASITA DE 2 PIEZAS, Tronador 1088. v17

SE ALQUILA CASA, TANDIL 6056, CON fondo grande, en 32 $. v16

SE ALQUILAN 2 CASAS, 1o. 2o. y 3er. piso, Rivadavia 5533. v17

SE ALQUILA LA CASA MODERNA ME-jico 3719. v16

SE ALQUILA DEPARTAMENTO con co-modidades, Alsina 2935. v16

SE ALQUILA CASA ESPACIOSA 7 PIE-zas, Pichincha 1030. v16

SE ALQUILA UN DEPARTAMENTO por 70 $, Sarmiento 2168. v16

SE ALQUILA CASITA PARA CORTA fa-milia, Potosí 4387. v17

SE ALQUILA EL 1ro. Y 4o. PISO DE LA casa: Rivadavia 2491. v18

SE ALQUILA CASA, CALLE PLAZA 860, y Triunvirato altura 3200. v17

SE ALQUILA CASA MUY COMODA, PA-ra familia, Garay 3040, llaves al lado. v17

SE ALQUILAN 2 HERMOSAS CASITAS de altos, precio barato, Rivera 511. v18

SE ALQUILA DEPARTAMENTO 4 PIE-zas, cocina, cuarto baño, Larrea 140. v18

SE ALQUILA CASA DE ALTOS con mu-chas comodidades, Rivadavia 3543. v18

SE ALQUILA CASITA CON 4 PIEZAS, baño y comodidades, Azara 408, tratar Perú 359, de 1 á 2 y de 7 á 7.30. v18

SE ALQUILA 1o. Y 2o. PISO, JUNTOS ó separados, en casa moderna, Córdoba 1026.

SE ALQUILAN DOS CASITAS, GARAGE particular y 4 departamentos, Paraguay 3128-34. v17

SE ALQUILA DEPARTAMENTO DE 3 piezas, con balcón, General Urquiza 65, cerca del Once, dep. 2, 1er. piso. v18

SE ALQUILA CASA MODERNA CON 5 habitaciones y demás comodidades, 100 $, Chubut 716. v18

SE ALQUILA CASITA DEPARTAMEN-to, con 3 piezas y comodidades, en 70 $, Charcas 4213. v18

SE ALQUILA CASA NUEVA, 7 PIEZAS, vestíbulo y terraza 150 $, Campichuelo 479, Almagro. v17

SE ALQUILA ESPLENDIDO DEPARTA-mento, piezas y dependencias, piso 3o., Córdoba 1495. v18

SE ALQUILA DEFENSA 135, CASA AM-plia 14 grandes piezas, grandes patios. Verla y tratar Defensa 418. v16

SE ALQUILA UNA CASITA 3 PIEZAS y demás comodidades, Balcarce 2895, Villa del Parque. v16

SE ALQUILAN DOS CASAS BAJAS, con-fortables y baratas, Esmeralda 515 y 525, verlas, de 12 á 3 p. m. v18

SE ALQUILAN DOS CASAS 5 Y 7 PIE-zas cada una, precio módico, Paseo Colón 1361. v16

SE ALQUILA CASA MODERNA DE 6 piezas y demás dependencias, Guemes 4788. v18

SE ALQUILA CASA MODERNA CON TO-do confort, Lavalle 2275. Verlas de 3 á 4. v16

SE ALQUILA CASA PARA POCA FAMI-lia, 24 Noviembre 1244, llaves al lado, para tratar Méjico 3558, de 8 á 12 m. v18

SE ALQUILA CASA, AMENABAR 3265, con 6 habitaciones, 2 vestíbulos, baño y demás comodidades, puede visitarse. v17

SE ALQUILA UNA ESPLENDIDA CASA con todas comodidades para familia, verla calle Arévalo 1873, de 2 á 5 p. m. v18

SE ALQUILAN DEPARTAMENTOS PA-ra familias, recién concluídos con ca-lefacción y demás comodidades, Rodríguez Peña 185. v16

SE ALQUILA A CORTA DISTANCIA DE Santa Fe y Pueyrredón una casa bien amueblada, con cuatro piezas, por carta, Maipú 159, oficina The Control. v17

SE ALQUILAN CASAS MODERNAS, 7 piezas y dependencias, $ 275 y 300, Rivadavia 1569 y 1575, frente á la plaza del Congreso. v18

SE ALQUILA UNA CASA CON 3 PIEZAS y demás comodidades, gas y luz eléctrica verla y tratar en la misma, Santiago del Estero 1745. v17

SE ALQUILAN DEPARTAMENTOS PA-ra familias y cómodos escritorios, hay ascensor, en la Bola de Nieve, Perú 167 al 63. v16

SE ALQUILA A MATRIMONIO SIN NI-ños departamento recién pintado, de 4 habitaciones y comodidades, precio módi-co, Moreno 558. v18

SE ALQUILAN DOS CASAS ALTA Y baja, nuevas recién concluídas, tienen cada casa 6 piezas principales y demás comodidades, varias y tratar calle Serra-no 2055 y 2071, de 2 á 4. v16

SE ALQUILA HERMOSA CASA NUEVA, 3 tiene 4 dormitorios, sala y comedor y demás comodidades necesarias, Venezuela 3541, llaves y tratar Boedo 865. v16

SE ALQUILA CASA COMODA Y CEN-tral, apta para oficinas, familia, etc., en calle San Martín 362, planta baja y primer piso. Tratar San Martín 368|74. v20

SE ALQUILA CASA, MONROE 4013, compuesta de 3 piezas, cuarto baño, pieza chica, w. c. y agua corriente. Tra-tar Rusamante 2030. v18

SE ALQUILA CASA ESPLENDIDA EN Lomas de Zamora, sala, comedor y 5 dormitorios, baño, gas, aguas cloacas y de-más confort, Laprida 666; tratar en la misma, alquiler 100 $.

SE ALQUILAN DESDE 75 $ CASAS NUE-vas y dos chalets de 5 hasta 9 piezas, modernas, cielo raso, baño, cloaca, fondo, frutales y demás comodidades, 2 cuadras de los tranvías de Rivadavia, Avellaneda 4355, Vélez Sársfield.

SE ALQUILAN EN BELGRANO, CASAS modernas y nuevas, Cabildo 2380, al-tos, con terraza, 12 piezas, como para con-sultorio, con 6 ó sin garage; Sucre 2425 y 2429, de 7 y 8 piezas, á 150 y 190 $; llaves Echeverría 2396, G.

SE ALQUILA FLAMANTE PETIT HO-tel, Coronel Díaz 478, entre Santa Fe y Güemes, las tres puertas siguientes de la terminación de la vería de la quinta del doctor Roque Sáenz Peña, tiene sala, escri-torio, hall, hermoso comedor de pisos de parquets, cinco dormitorios, dos cuartos de baños, dos piezas de servicio, ropería, office, lavadero, cocina, puerta de servicio inde-pendiente, por calle Billinghurst, cloacas, luz eléctrica, agua caliente, abundante y calefacción, preparada á calamandra, in-teresante propiedad, precio razonable, vi-sitarla de 9 á 11 y de 2 á 5, todos los días. v17

TIGRE, SE ALQUILA LA CASA QUINTA de Mandruccio, calle Colón. v17

UNA CASA CON 10 HABITACIONES SE alquila, Sarandí 826.

V. URQUIZA, ALQUILO CASA 8 PIE-zas, baño, terreno, tranvía, 70 $, ra-són Castelli 46, Once.

VILLA URQUIZA, CASA NUEVA DE 6 habitaciones, se alquila, calle Alvarez Thomas entre Olazábal y Mendoza; llaves en la esquina; tratar Perú 69. v18

ALQUILER de LOCALES y ESCRITORIOS

ALQUILASE SALA A LA CALLE, PARA escritorio, Rivadavia 1625. v16

ALQUILASE LINDA PIEZA PARA ES-critorio 50 $, Alsina 477. v18

ALQUILASE TERRENO CON GALPON, Beruti 2220, tratar Solís 170. v17

ALQUILASE UN GRAN GALPON, CO-rrientes 4037, de 12 á 5 p. m. v16

ALQUILASE UN NEGOCIO, COMODI-dades familia, Rivadavia 1989. v16

ALQUILASE SALA Y ANTESALA PARA escritorio, por 100 pesos, Maipú 166.

ALQUILASE PARA NEGOCIO Y fami-lia casa Avenida Alcorta 550. v18

ALQUILASE SALITA PARA ESCRITO-rio, Rivadavia 756. v16

ALQUILASE SALA A LA CALLE, PA-ra escritorio, Rivadavia 1525. v18

ALQUILO LOCAL A MODISTA Y COR-setera, Rivera 140, casa de modas.

ALQUILASE UN LOCAL PARA NEGO-cio, Independencia 3300. v17

ALQUILASE UN SALON, SOTANO Y pie-zas, Rojas 950. v17

ALQUILO pequeño LOCAL con PIEZA, Cochabamba 503.

ALQUILASE ESCRITORIO BARATO, Victoria 349.

ALQUILASE ESPACIOSO GALPON, PA-ra taller ó depósito Corrientes 2832.

ALQUILASE UN LOCAL GRANDE PARA cualquier industria ó depósito y depar-tamento para familia, Méjico 1626. v18

ALQUILO GRAN LOCAL Y SOTANO, pa-ra casa mayorista ó depósito, cerca del puerto, Lavalle 174.

ALQUILANSE DOS SALAS PARA escrito-torios, balcones, plaza Colón, Rodríguez Peña 13. v17

ALQUILASE ESQUINA BARATA, TRA-mes esquina Costa Rica, tratar Rivada-via 1800. v16

ALQUILASE TERRENO 50x50, VICEN-te López y Ayacucho, Tratar Defensa 419. v16

ALQUILO EXCELENTE GALPON CON entrada para carros, Avenida Vernet 246. v16

ALQUILASE UN GRAN SOTANO PARA taller ó depósito á dos cuadras del Once, Jujuy 242. v18

ALQUILASE PARA CORRALON O IN-dustria terreno Viaytea 444, tratar De-fensa 419. v16

ALQUILASE CASA CON GALPON COMO para garage ó cualquier industria, en la calle Humahuaca 4225 al 4239 casi es-quina Gascon, verla de 1 á 6 p. m., tratar Sarmiento 3414.

ALQUILER de LOCALES y ESCRITORIOS

ALQUILASE GRAN NEGOCIO CON VI-drieras sótano y 2 departamentos con todas comodidades, Lavalle 2121. v22

ALQUILASE LOCAL CON 3 PIEZAS Y dependencias, Filiberto 49, tratar al No. 47. v16

ALQUILASE PARTE DEL LOCAL CON 4 piezas para industria ó depósito entra-da para carros, Liniers 440|428. v17

ALQUILASE 180 $ CASA PARA negocio y familia, Directorio 483, tratar Chile 1502. v17

ALQUILASE ESQUINA PARA NEGOCIO, con sótano y comodidades para fami-lia, Independencia 1902. v17

ALQUILASE ESPLENDIDO GALPON de 9x22 metros, con uno anexo de 2x17, con instalación eléctrica, Colombres 166. v17

ALQUILO UN ESPACIOSO CORRALON con capacidad para 140 animales; Gral. Urquiza 1731; verlo y tratar Incián 845. v17

ALQUILASE CASA CON CONTRATO, limio local grande, para negocio, más 4 piezas, cocina, baño, luz eléctrica, Suipa-cha 716.

ALQUILASE GRAN CORRALON, SITIO central, para caballerizas ó depósito de casa mayorista; Carlos Pellegrini 72, altos, de 9.30 á 11.30 y de 2 á 4. v20

ALQUILASE, AVENIDA DE MAYO 699 esquina Chacabuco, 1er. piso, para es-critorios, 4 piezas á la calle ó interior, tra-tar en la misma. v16

ALQUILANSE ESPLENDIDAS PIEZAS, todas con balcón á la calle, apropiadas para médico, dentista, abogado ó familia, Victoria 1408. v16

ALQUILO 2 PIEZAS PARA ESCRITO-rios ó amuebladas, con balcón, luz eléc-trica, escritorio, Asopardo 477, piso 2o., si-gura P. Colon 400. v18

ALQUILASE GRAN LOCAL CON sótano y comodidades para familia, Av. Mon-tes de Oca 363 y 70, tratar Av. M. de Oca 1103. v16

ALQUILO CORRALON AMPLIO PARA depósito de materiales, industria, etc. y casita para familia, Garay 3882 y Castro, adquiridos, tratar en la misma ó Arguibel 1750.

ALQUILASE ESPLENDIDO LOCAL PA-ra cualquier negocio, mide 11x40 va-ras, con ó sin contrato, verlo y tratar Paraná 278, de 10 á 12 m. y de 3 á 4, co-modidades para familia. v16

ALQUILASE ESPLENDIDO LOCAL DE 7x30 metros, con sótano, 4 habitacio-nes, instalaciones, baño, luz eléctrica, gas y demás comodidades á todo confort, San Juan 1978. v16

ALQUILASE BARATISIMO, SOBERBIO local para industria, garage, depósito, próximo á Palermo, 3 cuadras de Santa Fe, una de Gutenberg, calle Huergo 328, tranvía 26 deja media cuadra, tratar Ri-vadavia 5178. v16

ALQUILO Ó QUE QUIERA ESTABLE-cerse y ganar dinero flamante esquina en 160 $, luz eléctrica, comodidades familia y barrio de seguridad porvenir, Otamendi 302, esq. Bogotá. Vialtese de 9 á 4. Queda á la altura de Rivadavia 4800.

ALQUILASE MUY BARATO, UN GAL-pón habitable con terreno alambrado tejido, pozo semisurgente, agua potable, molino á viento, un tanque australiano de 10.000 litros, tierra buena para sembrar, criar gallinas y cualquier clase de anima-les, en Empalme Lacrose, F. C. C. B. A.; para tratar calle Sansbria 4764, Villa De-voto. v18

BUEN LOCAL PARA NEGOCIO, CON Barracones se alquila, Rivadavia 5186. v19

BUEN LOCAL PARA NEGOCIO CON ins-talaciones completas de graneros, mos-tradores, heladera, etc., buen sótano, calles adoquinadas, se alquila, Lerma 99, una cuadra de Río de Janeiro, llaves Lavalleja 940; tratar con Antonio García, Victoria núm. 672.

CASA SE ALQUILA DE NEGOCIO Y 8 piezas, Santander 4271. v17

CASA PARA NEGOCIO, RECIEN CONS-truída, se alquila, Caseros 1200.

CABALLERIZA 25 PESEBRES, ALQUI-lo, Av. San Martín 1445. Tratar Av. Giribone 235. v20

COMERCIANTES ALQUILO ESQUINA mucho tránsito, barata, P. Unidas y M. Acosta. v19

CORRALON NUEVO CON PIEZAS, CAPA-cidad para 43 caballos, alquilo, datos, Perdriel 723. v17

CENTRAL PARA CUALQUIER NEGO-cio transfiero ó llave con ó sin merca-derías; hay joyería, Cangallo 1024. v16

CRIADERO DE AVES, ALQUILASE EN Ramos Mejía, con casa á propósito, para almacén. Tratar Billinghurst 437. v17

CASA ALQUILO, RIGLOS 140, CON SA-la, antesala, pieza alta, baño, cocina y un gran galpón, apto para cualquier indus-tria, en 170 $, llaves Rigles 144. v17

CARRANZA ESQUINA HONDURAS, SA-lón para negocio, dormitorio y depen-dencias, se alquila 50 $ al mes. Llaves en-frente. Tratar Córdoba 2235. v16

CASA CENTRAL, PIEDRAS, EDIFICIO antiguo, se puede modernizar, 70 me-tros de fondo por 16 de frente, se alquila con larga contrata, para industria, cinema, garage, almacén por mayor, tratar de 9 á 4, Bolívar 589. v16

CORRALON SE ALQUILA, COMODIDAD para carros, chatas y caballos, con dos entradas y 2 piezas y altillo, precio 250 $, Guayanas esquina Uriarte, á media cuadra de Rivera, tratar Córdoba 1872, Coop. Tele-fónica 1024, Oeste. v17

DEPOSITO CERCA DE LOS DIQUES, alto y bajo, con guinche eléctrico se alquila. Darán razón Rivadavia 6664. v18

ESQUINA ALQUILO 150 $, GARAY 3802, negocio, sótano y piezas; Rioja 2032.

ESCRITORIO SIN MUEBLES, CON bal-cón, se alquila, Ensenada 81, altos.

ESCRITORIO CON MUEBLES, MAQ. ESC. teléf., alquilo parte, Pellegrini 622. v17

ESCRITORIO, ANTESALA ESPACIOSA, alquilo, C. Pellegrini 36. v16

ESQUINA PARA NEGOCIO SE ALQUILA, de 12 á 2. Ushuaia 3001, tratar: 2977 ó 1. v17

ESQUINA MODERNA, GRAN OCHAVA, 4 vidrieras, alquílase barato, Güemes 3599. v18

ESQUINA PARA NEGOCIO Y 4 PIEZAS alquilo barata, tratar en la misma de 1 á 3, Monte Dinero 402. v17

ESCRITORIOS DESDE 40 $, MUCHA LUZ y comodidades, varios seguidos ó se-parados alquílanse, Corrientes 656.

ENTREPISO ESBELTO Y VENTILADO, se alquila para escritorio, verlo todo el día, Talcahuano 80, derecha. v17

ESCRITORIOS TODO GRAN 1er. PISO, se fracciona, alquilo 25 de Mayo 61, de 50 $ en adelante. v17

ESQUINA NUEVA CON ARMAZONES al-macén, 4 piezas alquílanse, Dorrego No. 2298, una cuadra de Santa Fe. v17

ESCRITORIOS ESPLENDIDOS, CON bal-cones, frente tribunales alquílanse, Tu-cumán 1325. v17

ESCRITORIO, PIEZA INDEPENDIENTE, planta baja, con luz eléctrica, se al-quila barata, Tacuarí 367; tratar en el 363.

EN FLORES, GRAN LOCAL PARA NE-gocio, único en la esquina, con lindas vidrieras y gran sótano, luz eléctrica, gas, agua corriente, adoquinado y tranvía al frente se alquila Nazca 396, esquina Bogotá.

ESCRITORIOS AMPLIOS O PEQUE-ños, especiales para compañías, se alquilan, Edificio recién construído con todo con-fort, aire y luz, cerca de la nueva Bolsa, Sarmiento 320. v18

ESCRITORIOS SE ALQUILAN, RIVADA-via 1255, salas, salones para comercian-tes, abogados, escribanos, arquitectos, com-pañías, etc, desde $ 60, gran edificio nue-vo, especialmente construído para escrito-rios, con ascensores. v16

ESCRITORIOS MODERNOS CON mucha luz y aire, se alquilan á precios mó-dicos, en el nuevo edificio Lavalle 341, á una cuadra del correo. Cada escritorio tiene ca-lefacción, luz eléctrica y su correspondien-te toilette. Hay dos ascensores grandes; da-tos, Lavalle 383. v16

GALPON CON PISO MADERA ALQUILO Moreno 3274. v20

GALPON CERRADO DE 10x7 Y UN CO-medor, se alquila, Alberti 1756. v17

GRAN GALPON ALQUILASE EN 100 $, para depósito, Libertad 829. v18

GALPON SE ALQUILA, INDEPENDEN-cia 1077.

GARAGE PARA DOS AUTOS Y COMO-didades, alquilo, Sarandí 858.

GALPON DE MATERIAL PARA TALLER ó depósito, alquilo, Venezuela 2248.

GALPONES, CABALLERIZA, HERNAN-darias 658, Moreno 276, Rocha 253, Sto-rani. v16

GRAN LOCAL APTO PARA CUAL-quier negocio se alquila, Corrientes 1733. v17

GRAN LOCAL para GARAGE, ASERRA-dero, fábrica ó corralón, se alquila Lo-ria 444, tratar Defensa 463. v17

GALPON DE 35 METROS CON CASA para familia alquilo para industria ó talleres, Riglos 150 altura Rivadavia 5000.

GALPON ALTO, 13x9, UNA PIEZA, CASA independiente, alquílase, barato, Payón 2281. v19

GARAGE BIEN LOCALIZADO, CALLAO 1071, se alquila con 4 hermosas piezas y capacidad para 8 á 10 automóviles. Ocu-rrir Avenida Alvear 387. v18

GRAN GALPON PARA GARAGE U otras industrias, dos departamentos, para fa-milia, todas comodidades, módico, se alquila, con contrato á satisfacción, Pichincha 748.

GARAGE, ALQUILASE EL GRNDIOSO garage Foxs 841 y se rematan todas las existencias, automóviles, maquinarias, etc. Próximamente se indicará día y hora. v17

LOCAL AMPLIO PARA NEGOCIO Y CO-modidades familia, alquílase, Salta 895.

LOCALCITO CON UNA PIEZA PARA NE-gocio 110 $, se alquila, Bolívar 1188.

LOCAL AMPLIO SE ALQUILA, DEFEN-sa 349, tratar al 343.

LOCAL CHICO Y 2 PIEZAS, SE AL-quila, Lima 1180. v17

LOCAL PARA NEGOCIO SE ALQUILA, calle Santa Fe 3230; llaves al lado, tratar Charcas 1065.

ALQUILER de LOCALES y ESCRITORIOS

LOCAL PARA NEGOCIO Y FAMILIA SE alquila, Garay 2618, 225 $.

LOCAL ESPLENDIDO ALQUILASE, CA-lle Cangallo 2602, tratar Belgrano 785.

LOCAL SE ALQUILA UNO PROXIMO A desocuparse, Rivadavia 1328. v18

LOCAL PARA PELUQUERIA, SE AL-quila, Convención 4002, Flores.

LOCAL ESPACIOSO CON CONTRATO alquílase, C. Pellegrini 1091.

LOCAL AMPLIO CON SOTANO SE trans-fiere contrato, Santa Fe 2210. v18

LOCAL PARA NEGOCIO Y FAMILIA SE alquila, Salta 969. v18

LOCAL CENTRAL Y GALPON ALQUILO, Sarmiento 1216. v18

LOCAL BARATO SE ALQUILA; E. UNI-dos 1205. v16

LOCAL CON GRAN SOTANO ALQUILO; Vlamonte 529. v18

LOCAL AMPLIO SE ALQUILA, DOLORES 94. v19

LOCAL AMPLIO Y NUEVO ALQUILO, Montevideo 747; llaves al lado.

LOCAL AMPLIO CON COMODIDAD PA-ra familia, se alquila, Belgrano 2732. v17

LOCAL CON ENTREPISO Y COMODI-dad para familia, se alquila, Tucumán 678. v18

LUJOSA SALA DE BAJOS CON 3 BAL-cones, se alquila para modas ó escrito-rio, Cangallo 1317.

LOCAL MODERNO CON SOTANO DE 1900 metros cuadrados, se alquila, B. Mitre 1680. v17

LOCAL Y COMODIDADES, ALQUILO EN Rivadavia 8696, por solo $ 200, punto de negocios. v17

LOCAL CON SOTANO PARA GRANDES depósitos alquilo, San Martín 746, por-tero. v18

LOCAL PARA NEGOCIO Y casa de fami-lia con entrada independiente se alqui-la, Salta 1338|42. v17

LOCAL AMPLIO Y MODERNO, SE AL-quila, calle Corrientes 1089, se hace contrato, tratar con Juan C. Gustavino, ca-lle Lavalle 1079, de 10 á 12 y de 2 á 5 p. m.

LOCALES 2 ALQUILO CON DEPARTA-mentos, 130 $, Anchoris 150, (Anchoris nace en Caseros entre E. Ríos y Solís), tratar Entre Ríos 1272. v17

LOCAL ESPLENDIDO, TALCAHUANO 54 y 58, grandes vidrieras, sótano y entre-piso, se alquila junto ó separado, verlo todo el día. v16

LOCALES Y ESCRITORIOS EN PLENA city, San Martín y Sarmiento, altos y bajos, juntos ó separadamente, se alquilan. Tratar Montevideo 1318, de 10 á 12m. U. T. 207, Juncal. v17

LOCAL ESPLENDIDO NUEVO, 22 ME-tros de fondo por 5 y 7 de ancho, con cocina grande, toilette, w. c., sótano, co-modidad para una pieza, gas, luz eléctrica y aguas corrientes, mucho aire y luz, se alquila muy barato para depósito, nego-cio, pequeña industria ó oficinas. Victoria 2150, tratar al 2154, al fondo.

NEGOCIO A CUATRO CUADRAS EST. Bernal alquilo 85 $; Crámer 218.

NEGOCIO SE ALQUILA, CARLOS PE-llegrini 853. v16

NEGOCIO Y PIEZA ESPACIOSA ALQUI-lo en 90 $, San Juan 1462. v18

NEGOCIOS O ESCRITORIOS PARA CO-misionistas, se alquilan, Solís 615, pre-cio módico.

NEGOCIO 7x5, ALQUILO CON GRAN co-modidad familia, dos puertas y vidrie-ra moderna, rico paraje, para cualquier negocio, Godoy Cruz 785 y Triunvirato.

OJO, PARA LECHERIA, PELUQUERIA, alquilo un local, comodidad para fami-lia, posición inmejorable, al lado estación, Federico Lacroze 2837.

OJO! HUY CENTRAL CASA DE BAJOS 25 habitaciones, todas amuebladas, cuartos de baño, instalación eléctrica com-pleta, grandes patios y comodidades, es-pecial para negocio, escritorios ó mai-son meublé, con contrata, se alquila, con ó sin muebles. Por carta á C. S., Av. de Mayo 965, capital. v16

PRIMER PISO AMPLIO, APTO PARA compañía ó sociedades anónimas, alqui-lase. Callao 357.

PASTELEROS, SE ALQUILA UN ESPA-cioso sótano con horno y más útiles, San Juan 2900. v17

PARA MAYORISTA, GRAN LOCAL CON sótano, en el radio de carga permitido, Moreno 1360 y 1366, se alquila, junto ó se-paradamente, dividiéndose en dos, con con-trato; tratar á R. A., Sarmiento 357. v18

SE ALQUILA UN GRAN SOTANO, Rivas 1602, para negocio. v18

SE ALQUILA COMODIDAD PARA CA-rros y coches Saavedra 1141, v16

SE ALQUILA UN LINDO GALPON VIC-toria 2700. v16

SE ALQUILA GALPON, PARA CUAL-quier industria, Canning 1317. v16

SALON PARA ESCRITORIO MUY GRAN-de alquilo, 50 $, Vlamonte 541. v18

SE ALQUILA UNA SALA PARA ESCRI-torio á precio módico, Reconquista 367.

SUBSUELO COMPLETAMENTE INDE-pendiente se alquila, Gral. Hornos 423.

SE ALQUILA GRAN CORRALON BOEDO 1900 y Garay 3131.

SE ALQUILAN NEGOCIOS, CON PIEZAS y sótano, Alsina 2474. v20

SE ALQUILA PARA NEGOCIO UNA sa-la nueva

ALQUILER DE HABITACIONES

ALQUILANSE 2 PIEZAS, UNICO INquilino, San Luis 2419, esquina Azcuénaga. v17

ALQUILO PIEZA AMUEBLADA, CASA de familia, con ó sin pensión, Lima 757, 1er. piso.

ALQUILO SALITA AMUEBLADA, PENsión, familia, matrimonio ó señoras, Venezuela 896. v17

ALQUILASE COMEDOR Y DOS PIEZAS, con cocina independiente, baño y comodidades, único inquilino, Dias Velez 4168, Almagro. v16

ALQUILASE EN CASA DE FAMILIA, pieza grande, con luz eléctrica, amueblada, para dos caballeros, Balcarce 572, derecha. v16

ALQUILO ELEGANTE SALITA, ANTEsala matrimonio, caballero, pensión exclusiva, familia tranquila Santa Fe 3259, Palermo. v16

ALQUILASE PIEZA AMUEBLADA PAra persona que la ocupe poco, baño, teléfono, electricidad, casa seria, R. Bamba 479, no hay papel. v14

ALQUILANSE 3 ó 8 PIEZAS CON COcina independiente y comodidades, único inquilino, media cuadra de la estación Colegiales, Conesa 644. v16

BME. MITRE 981, ALQUILO SALA Y PIEza, para matrimonio caballeros y cesterios. v16

COMEDOR SE ALQUILA, SUIPACHA 886

COMEDOR GRANDE ALQUILO PARA taller ó familia, Córrientes 1056. v17

COMEDOR GRANDE, SE ALQUILA BArato, Sarmiento 977. v18

COMEDOR ESPLENDIDO SE ALQUILA, Victoria 2350.

Compañero DE PIEZA SE PRECISA, Méjico 1276. v16

Compañera DE PIEZA SE NECESITA, D. Pinos 1281. v16

Compañero PIEZA, OCURRIR TUCUMAN 144, dep. 10, c. baño, 15 $ c/u. v16

Compañera DE PIEZA SE PRECISA, Suipacha 816, piso 3. v17

COMEDOR HERMOSO BIEN AMUEBLAdo á dos, sin familia, 45 $, Loria 270.

COMEDOR Y PIEZA ALQUILANSE PAra hombres solos, Rivadavia 2064.

COMEDOR PARA MATRIMONIO, CERCA Once, carta Sr. Rubé, Moreno 2915.

COMEDOR ALQUILO A MATRIMONIO, único inquilino, Constitución 2381. v20

COMEDOR SE ALQUILA, EN CASA DE familia, seria, Méjico 457.

COMEDOR AMPLIO, SOLEADO, EN ESplendida casa, alquilo barato, Rivadavia 1950.

COMEDOR Y PIEZA SE ALQUILA, EN 55 $ á personas mayores, único inquilino, Colombres 85. v17.

COMEDOR GRANDE LUZ ELECTRICA, alquilase, comodidades, Independencia núm. 2172.

COMEDOR Y PIEZA SE ALQUILA EN casa de familia á mayores, luz eléctrica y comodidades, Ayacucho 1534. v17

DOS PIEZAS LINDAS, BARATAS, SE alquilan, Patagones 1165. v18

DOS PIEZAS ALQUILO EN CASA DE corta familia, único inquilino, Convención 802 v16

DOS PIEZAS GRANDES CORRIDAS Y demás comodidades, alquilo en casa particular, único inquilino, Tacuarí 1752.

DOS PIEZAS CON CUARTO DE baño y pieza de servicio, se alquila, Paso 22?, de 4 á 6 p. m.

EN BELGRANO ALQUILO SALA, CRAmer 1990. v16

EN CASA DECENTE SE ALQUILA UN comedor á personas mayores, Paso 259.

EN BELGRANO ALQUILO SALA Y ANtesala, casa tranquila, Virreyes 2471, cerca Cabildo. v16

EN CASA DE FAMILIA SE ALQUILA una pieza grande con cocina, en 30 $, Méjico 3452.

EN CASA TRANQUILA, HERMOSA sala, luz eléctrica, comodidades, Catamarca núm. 697.

ESPLENDIDA PIEZA CON BALCON Y 2 50 $, único inquilino para hombre solo 50 $, Suipacha 7, 3er piso.

EN CASA DE FAMILIA MUY CENTRAL, se alquila una preciosa pieza amueblada á caballero, con ó sin pensión, Sarmiento 1831. v16

EN CASA DE FAMILIA DECENTE, SE alquila pieza y piecita á personas mayores, juntas ó separadas, Castro Barros 994. v16

FAMILIA ITALIANA, ALQUILA HERmosa pieza amueblada, queriendo pensión: Cangallo 1769. v19

FAMILIA ARGENTINA ALQUILA SALA con balcón, con ó sin muebles y pensión á caballero, único pensionista, Sáenz Peña 320. v16

GRAN COMEDOR Y DORMITORIO SE alquilan para matrimonio, Méjico 3292.

HERMOSAS PIEZAS AMUEBLADAS INterior y con balcón, alquilo en 20 y 30 $, Perú 587.

LINDA PIEZA CENTRAL, BIEN AMUEblada alquilo á señoras ó señoras, B. Mitre 2528. v16

LINDA HABITACION, LUZ ELECTRICA, alquilo á personas mayores, Chacabuco 1016, 7o. izq.

LINDAS HABITACIONES AMUEBLADAS para 1 y 2 personas alquilo con pensión, Suipacha 816, piso 3. v17

LINDA PIEZA ALQUILASE PARA hombres solos, casa tranquila, Chile 1573. sión de primera, familia francesa, una tiene entrada independiente, con balcón á la calle, precio módico, Perú 158, 2o. piso.

PIEZA SE ALQUILA PARA MATRIMOnio solo; B. Mitre 1434.

PIEZA AMUEBLADA SE ALQUILA, Uruguay 74. v17

PIEZA LINDA PARA HOMBRE SOLO se alquila, Carlos Calvo 382. v18

PIEZA AMUEBLADA ALQUILASE para matrimonio solo, 45 $. Entre Rios 875.

PIEZA, SARANDI 217, ALQUILO A MAtrimonio solo en 20 $.

PIECITA INDEPENDIENTE ALQUILASE Belgrano 3429.

PIEZA PARA MATRIMONIO Y COMODIdades alquilo, Rivadavia 1951.

PIEZA ALQUILO CON O SIN MUEBLES, sin cocina, Rivadavia 1271.

PIEZA PARA HOMBRE SOLO, ALQUIlo, Corrientes 1366. v17

PIEZA GRANDE CON BALCON SE ALquila, Sáenz Peña 1712, piso 2o. v17

PIECITA A HOMBRE SOLO SE ALQUIla, Patagones 1165. v18

PIEZA PARA HOMBRES SOLOS, 25 $, Bolivar 358.

PIEZA PARA HOMBRE SOLO ALQUILO, Sarmiento 1330. v18

PIEZA CON O SIN MUEBLES SE alquila, Uruguay 1137, dpto. E. v16

PIEZA SE ALQUILA, GRANDE, 42 $, VICtoria 1919. v16

PIEZA PARA HOMBRE SOLO ALQUILO, casa nueva, Piedras 614. v18

PIEZA SE ALQUILA A señor SOLO, Suipacha 722, dep. 2. v18

PIEZA CON O SIN COCINA, COMODIDAD lavar, alquilo, Viamonte 325. v16

PIEZA GRANDE Y COCINA, ALQUILO 35 $, Venezuela 2354, dep. 25. v15

PIEZA PARA 1 O 2 HOMBRES SOLOS, se alquila barata, Colombres 462, dep. 1.

PIEZA AMUEBLADA CON BALCON A hombre solo alquilo barato, Brasil 1715.

PERSONA SOLA ALQUILO CUARTO amueblado, gas, 35 $, Convención 1625. v19

PIEZA Y MUEBLES, CON O SIN PENsión, se alquila, B. Mitre 1438, altos. v17

PIEZA ALQUILO A UNO O DOS HOMbres, casa de familia, Moreno 2130.

PIEZA LINDA CON VENTANA PARA señora ó señorita seria, se alquila, Victoria 1428, dep. 16. v16

PIEZA LUJOSAMENTE AMUEBLADA, con pensión se alquila para matrimonio ó señoritas, Corrientes 1153. v16

PIEZA PARA HOMBRE SOLO CON muebles, se alquila, con ó sin pensión, Paraná 944. v16

PIEZA O COMEDOR PARA HOMBRE O matrimonio, luz y cuarto de baño: San Martín 378, dep. 9. v16

PIEZAS CON O SIN MUEBLES DESDE 30 $ mensuales, alquilanse, y lindas salas con vista Avenida de Mayo 776. v27

PIEZA LINDA ALQUILO A señora honesta en casa de matrimonio, San Juan 1837, dpto. 7. v17

PIEZA GRANDE ALQUILO A MATRImonio solo con comodidad, Defensa 544, depto. 6. v16

PIEZA ALQUILO, LUZ ELECTRICA, A personas mayores, único inquilino, calle Arags. 1192, esq. Rivera. v16

PIEZA GRANDE, BALCON A LA calle, ascensor, luz eléctrica, entrada independiente, alquilo 40 $, Laprida 64, dep. E.

PIEZA AMUEBLADA 25 $, A señor SOLo, casa de familia se alquila, Córdoba 1247.

PIEZA ESPACIOSA, CON MUEBLES ó sin se alquila para dos caballeros, con ó sin pensión, en casa de matrimonio honorable, Corrientes 1154, bajos. v16

PIEZA ESPACIOSA, CON JARDIN AL frente, dos ventanas, en linda casa de familia, se alquila á caballero solo, Pueyrredón 1733.

PIEZA AMUEBLADA PARA 1 O 2 SEñores se alquila; luz eléctrica y cuarto de baño, Corrientes 330, depto. 6, 1er. piso. v17

PIEZAS LUJOSAMENTE AMUEBLADAS con pensión, todo confort moderno, muebles nuevos, casa seria, cocina francesa, baño, electricidad, teléfono, Cangallo 1262. v18

PIEZAS PARA FAMILIAS Y HOMBRES solos con grandes comodidades se alquilan, casa moderna, especial para obreros, frente al mercado Colón, entre Belgrano y Venezuela, Paseo Colón 470. v16

SE ALQUILA PIEZA AMUEBLADA Ó sin muebles, Salguero 215, 2o piso. v16

SE ALQUILA PIEZA CUARTO baño Y cocina, Moreno 1168, casa 7. v16

SE ALQUILA UNA PIEZA PARA PERsona sola, Montevideo 552, 1o. v16

SE ALQUILA PIEZA, PARA MATRIMOnio solo, Pichincha 162, Caballito. v16

SE ALQUILA PIEZA A MATRIMONIO solo ó señora, Cochabamba 1914. v16

SE ALQUILA SALA PARA FAMILIA Ó negocio, Venezuela 1070. v16

SE ALQUILA PIEZA, ALSINA 1614. v16

SE ALQUILA ANTESALA CON Ó SIN muebles, Ecuador 612. v16

SE ALQUILA PIEZA A CABALLERO en familia, Alsina 1917. v16

SE ALQUILA SALA AMPLIA CON balcones á la calle, Alsina 913. v16

SE ALQUILA SALA Y ANTESALA, VEnezuela 4160. v16

SE ALQUILA UNA PIEZA PARA HOMbre solo, San Juan 2127. v16

SE ALQUILA UNA PIEZA, BOLIVAR 1053. v17

SE ALQUILAN DOS PIEZAS CON COcina, Rocamora 4460. v16

SE ALQUILA UNA PIEZA PARA HOMbres solos, Martín Garcia 392. v16

SE ALQUILA PIEZA PARA HOMBRE solo, Cevallos 822. v16

SE ALQUILA SALA PARA PERSONAS mayores, Anchorena 871. v17

SE ALQUILAN 3 PIEZAS, FLORIDA 590. v17

SE ALQUILA PIEZA PARA HOMBRES solos, Carlos Calvo 1817. v17

SE ALQUILAN 2 PIEZAS CORRIDAS, Perú 744. v17

SE ALQUILA UNA PIEZA 25 DE MAYO 822. v16

SE ALQUILA PIEZA CHICA, PARA hombre solo, Belgrano 3369. v17

SE ALQUILA SALITA AMUEBLADA, para hombre solo, Belgrano 2369. v17

SE ALQUILA UNA PIEZA A PERSONAS mayores, Corrientes 1344. v17

SE ALQUILA UNA LINDA PIEZA CON luz eléctrica y cocina, Laprida 1543. v17

SE ALQUILA PIEZA CON MUEBLES, barata, en familia, Victoria 826. v16

SE ALQUILA 1 PIEZA PARA PERSOna sola, Chacabuco 248. v18

SE ALQUILA PIEZA CON O SIN MUEbles á hombres solos, Carrito 240.

SE ALQUILA UN COMEDOR CON TOdas comodidades, Entre Rios 738.

SE ALQUILA PIEZA CON O SIN MUEbles, para caballeros, Defensa 748.

SALA CON 2 BALCONES, PARA PERsonas mayores, alquilo, Tucumán 1604.

SE ALQUILA PIECITA A HOMBRE SOlo, en 15 $, Victoria 2326, dpto. 11.

SE ALQUILA PIEZA, PARA HOMBRES solo, Bmé. Mitre 2041. v18

SE ALQUILA UNA PIEZA AMUEBLADA Sarandi 21. v17

SE ALQUILAN DOS PIEZAS Y UN COmedor, Rincón 1281.

SALA SE ALQUILA, MORENO 1808. v17

SALA, COMEDOR Y 2 PIEZAS, ALQUIlo, Libertad 1216.

SE ALQUILA UNA PIEZA A HOMBRES solos, Tacuarí 1401. v16

SALA SE ALQUILA, INDEPENDENCIA 358. v18

SE ALQUILA SALA, ANTESALA Y PIEzas para familia, Córdoba 685. v18

SE NECESITA compañera DE PIEZA, Chile 1276, panadería.

SE ALQUILAN DOS PIEZAS, JUJUY 146. v19

SE ALQUILA PIEZA A MATRIMONIO, Moreno 2467, dep. 7. v17

SE ALQUILA PIEZA AMUEBLADA, calle Rincón 74. v20

SE ALQUILA LINDA SALA GRANDE, con luz eléctrica, Rivadavia 2064.

SE ALQUILA HERMOSA PIEZA CON comodidades, B. Mitre 1468.

SE ALQUILA PIECITA, PARA HOMBRE solo, Salta 783. v17

SE ALQUILA UNA PIEZA A MATRIMOnio solo, 16 $, San Martín 2056.

SE ALQUILAN DOS PIEZAS, VENEZUEla 676, piso 1o., dep. 3. v18

SE ALQUILA UNA PIEZA A PERSONA sola, Arenales 2171.

SALAS Y PIEZAS AMUEBLADAS CON O sin pensión, B. Mitre 1235. v18

SE PRECISAN DOS compañeros DE PIEza, calle Moreno 1715, S. Pau. v17

SE ALQUILA SALA A MATRIMONIO, Salta 427.

SE ALQUILA PIEZA, PARA HOMBRES solos, San José 1043. v18

SE ALQUILA PIEZA A PERSONAS MAyores, Chile 1572.

SE ALQUILA UN COMEDOR, LIBERtad 818. v18

SE ALQUILA PIEZA A PERSONAS MAyores, Bolivar 1256. v18

SE ALQUILA UNA PIEZA CHICHE, Lima 852.

SALA SE ALQUILA, PERU 1078. v17.

SALA EN CASA RESPETABLE SIN chico 50 $, Alsina 2620.

SE ALQUILA SALA PARA PERSONAS mayores, Pueyrredón 1715. v17

SE ALQUILA SALA A PERSONAS MAyores, Victoria 4060. v18

SE ALQUILA PIEZA AMUEBLADA, CAlle Montevideo 187.

SE ALQUILA PIEZA AMUEBLADA EN casa de familia, Paraná 682. v18

SE ALQUILAN DOS SALITAS CON balcón á la calle en 65 $, Chacabuco 748.

Señora DESEA compañera DE PIEZA, Valentín Gómez 3662. v17

SE ALQUILA UNA PIEZA CHICA PARA hombre solo, Suipacha 554, dep. 2. v17

SE ALQUILA UNA SALA CON BALCON y una pieza interior, Corrientes 2542. v18

SE ALQUILA SALA Y ANTESALA, EN casa de familia, Humberto 1 665. v17

SE ALQUILA UNA SALITA 35 $ Y PIEzas á 30 y 35 $, Rodriguez Peña 45. v16

SE ALQUILA LINDA PIEZA AMUEBLAda, casa de familia, Sarmiento 1548. v16

SE ALQUILA SALA, SALITA Y ANTEsala en casa de familia, Tucumán 1761. v20

SE ALQUILA PIEZA PARA HOMBRE solo ó matrimonio sin hijos, Rioja 1342. v18

SE ALQUILA UNA PIEZA PARA matrimonio ó hombres solos, Sarandí 21. v17

SE ALQUILA PIEZA, CASA DE FAMIlia, único inquilino, Constitución 1951. v18

SALA SE ALQUILA A PERSONAS MAyores en casa de familia, Tacuarí 530. v18

SE ALQUILA UN COMEDOR DIVIDIDO para familia, Corrientes 1558, altos. v17

SE ALQUILAN DOS HERMOSAS PIEZAS, B. Mitre 766, piso 1o., izquierda, tratar en La Fama. v16

SE ALQUILA EN 55 $ PIEZA GRANDE para matrimonio solo, Corrientes 1373, 2o piso, Dto 4. v17

SE ALQUILA COMEDOR Y PIEZA EN casa de familia, único inquilino, Avenida La Plata 821. v16

SE ALQUILA A MATRIMONIO UN COmedor y una pieza, Triunvirato 631, altos. v16

SE ALQUILA COMEDOR AMUEBLADO ó pieza, con ó sin pensión, Tucuman 2026. v16

SALA AMUEBLADA CON PENSION DEra matrimonio ó señora sola, Montevideo 462. v16

SALA Y ANTESALA AMUEBLADAS, único inquilino, todas comodidades, alquilo, Río Bamba 469. v16

SALA SE ALQUILA, CON LUZ ELECtrica y comodidades, en 45 $, 24 de Noviembre 20. v17

SE ALQUILA UN COMEDOR PARA hombres solos ó matrimonio sin hijos, Méjico 251. v16

SE ALQUILAN DOS PIEZAS CON O SIN muebles, Sarmiento 1542, no hay papel. v16

SALA ESPACIOSA Y PIEZA SE ALQUIlan á personas mayores, casa decente, Agüero 271. v17

SE ALQUILA ESPLENDIDA SALA Y anteasala, juntas ó separadas, Viamonte 1065. v17

SALA Y TRES PIEZAS CON DEPENDENcias alquilase, Humahuaca 4271, á una cuadra de Corrientes. v17

SE ALQUILAN DOS ESPACIOSAS PIEzas para hombres solos ó matrimonio, por 45 $, 1. dependencia 1384. v17

SE ALQUILAN DOS PIEZAS CON TODA comodidad; precio 24 y 32 $; Sarmiento 1709. v16

SALA AMUEBLADA SE ALQUILA EN casa tranquila, con ó sin pensión, Sarmiento 1035. v17

Señora ITALIANA ALQUILA SALA Y pieza amuebiada, comodidades, Lavalle 1069, 4o. piso. v16

SALA ALQUILASE A PERSONAS MAyores, Gallo 1829, á una cuadra de Santa Fe. v17

SALITA BIEN AMUEBLADA CON PENsión, en familia, primer piso, izq., 378 Talcahuano.

SE ALQUILA PIEZA PARA MATRIMOnio solo, único, Charcas 3734, se da y se piden referencias. v17

SE ALQUILA PIEZA CON TODAS COmodidades, para uno ó dos caballeros, Corrientes 876, 3o. piso. v20

SE ALQUILA EN CASA MODERNA Y confort, salas con ó sin muebles, con ó sin pensión, Sarmiento 2010. v17

SE ALQUILA PIEZA CON PENSION para matrimonio ó jóvenes, precios desde 25 á 60 $, Cangallo 1252, depto. 3.

SE ALQUILA UNA PIEZA Y COMEDOR juntos á matrimonio ó personas mayores, sin niño, Sarandí 378. v16

SE ALQUILAN PIEZAS CON MUEBLES, con ó sin pensión, Montevideo 775.

SE ALQUILA LINDA PIEZA DE 4x4, con luz eléctrica, en 35 $, Moreno 1269, dpto. 2o. v16

SE ALQUILAN DOS PIEZAS CON COCIna independiente, único inquilino, Rawson 268. v18

SE ALQUILA ANTESALA, CON MUEbles y pensión, á 1 ó 2 caballeros, B. Peña 436. v17

SALA HERMOSA CON DOS BALCONES se alquila á personas mayores ó escritorio, Cevallos 714

SE ALQUILA UNA SALA EN CASA DE familia, con ó sin pensión, para matrimonio ó caballeros, Piedras 380.

SALAS A LA CALLE CON PENSION, para matrimonio ó caballeros, Venezuela 634. v17

SE ALQUILA UNA PIEZA GRANDE, Alsina, á matrimonio solo, casa de familia, único inquilino, Estados Unidos 2785. v17

SE ALQUILA PIEZA AMUEBLADA, hombre solo, casa matrimonio honorable, Tucumán 916.

SE ALQUILA PIEZA CON PENSION, sin muebles, para matrimonio solo, precio barato, Sarmiento 1474, dpto. 4.

SE ALQUILA SALA AMUEBLADA para 2 caballeros con pensión, casa de familia, Andes 442, v17

SE ALQUILA PIECITA BARATA PARA hombre solo, ó señora sola, Libertad 1340. Dto 12. 1er.

SALITA AMUEBLADA SE ALQUILA para uno ó dos hombres solos, Suipacha 424, piso 2o.

SALA Y PIEZA, AMUEBLADAS, SE AlQuilan, juntas ó separadas, Cangallo 1015. v17

SALA CON VENTANA SE ALQUILA A matrimonio ó persona sola, con ó sin pensión; Sarmiento 971, 2o., letra C.

SE ALQUILA SALA AMUEBLADA CON pensión, casa de familia, Piedras 487, 2o. piso.

SE ALQUILA UNA HERMOSA PIEZA sin muebles, muy ventilada, á hombre solo, precio $ 50, con todas comodidades; Piedras 130, 1er. piso. v16

SE ALQUILAN 2 PIEZAS CON ENTRAda independiente, cocina, cuarto de baño, w. c. y demás comodidades, varias y tratar C. Pellegrini 641, piso 1o. v18

SE ALQUILAN 2 PIEZAS CON COCINA independiente, único inquilino, linda casita, Formosa 443, esquina José M. Moreno. v16

SE ALQUILA GRAN COMEDOR CON 2 entradas y cocina sola, en 55 $, y una pieza más en 25 $, casa baja, tranquila, Godoy Cruz 765 y Triunvirato. v16

SE ALQUILA UNA LINDA PIEZA CON luz eléctrica, por 25 $, para personas mayores ó hombres solos, casa de familia, C. Pellegrini 1195, dep. J. v17

SE ALQUILA UNA PIEZA GRANDE CON balcones al Pasaje Bon Marché, Viamonte 549, dep. 3o., piso 2o., tratar Lavalle 1867.

SE ALQUILA UNA O DOS ESPACIOSAS piezas con patio, cocina, pileta, vestíbulo, terraza, todo independiente, Tucumán 1547.

SE ALQUILA A PERSONAS MAYORES, en casa seria y tranquila, comedor con gran sótano, amplio dormitorio, baño cocina independiente, único inquilino, en 70 pesos, Canning 262.

SE ALQUILAN SALA Y SALITA A LA calle, y otra pieza independiente, juntas ó separadas, para uno ó dos caballeros, sin muebles, con opción á cuarto de baño; Sarmiento 1576, 3o. piso. v18

URIARTE 1705, PALERMO, SE ALQUIlan 2 piezas con balcón á la calle en casa de familia, casa baja y con traspiés á la puerta, y un terreno para industria ó cosa análoga. v18

INSTRUCCION PUBLICA

APRENDA MAQUINA ESCRIBIR 5 $ MENS. Teniente 4 y Tres 976, Maestra. v19

A 5 $ PIANO, MAQ. ESCRIBIR, CORTE. M. Acosta 314 y Flores 2330. v30

A 10 $ CORTE Y CONFECCION, Mme. David, Perú 79.

ACADEMIA DAVID, PERU 79, (INSTITUción argentina).

ACADEMIA DAVID, MATEMATICAS, Perú 79.

ACADEMIA DAVID, MAESTRAS PROvinciales, Perú 79. La primera y única.

ACADEMIA DAVID, CALIGRAFIA, AMbos sexos, Perú 79.

ACADEMIA DAVID, MAQUINAS, escuela, Perú 79.

ACADEMIA DAVID, INGRESO COLEGIO Nacional, Perú 79.

ACADEMIA DAVID, INGRESO NORMAL y liceo, Perú 79.

ACADEMIA DAVID, REPASOS, APLAZAdos y libres, Perú 79.

ACADEMIA DAVID, BACHILLERATO rápido, Perú 79.

ACADEMIA DAVID, TENEDORES DE libros, diploma, Perú 79.

A VARONES Y señoritas, PREPARAN A empleos escritorio 10 $. Corrientes 2456.

A 5 $ enseño A ESCRIBIR A MAQUINA, Maipú 462, Copistería, 3er patio. v19

AL COLEGIO NACIONAL, INGRESO, repaso, años. Corrientes 2454. v16

A señoritas DIBUJO, MAQUINA, TENEDuría, arit.; Corrientes 2569. v17

A EMPLEADOS Y EMPLEADAS DE Enterrorio en 2 meses $ 10. Corrientes 2454. v22

ARCHIVISTAS! ¡ARCHIVISTAS! PREparo en poco tiempo. Belgrano 1445. v21

APLAZADOS Y LIBRES NACIONAL, COmercial, Industrial, Corrientes 2454. v2nov

A INGRESO A ESCUELA SUPERIOR DE comercio, repasos, años. Corrientes 2454. v27

A señoritas, EN POCO TIEMPO, PREPAro teneduría de libros; Corrientes 2569. v17

A TODOS COLEGIOS, INGRESO, DESde 5er grado, preparan, Corrientes 2454. v4nov

ACADEMIA DE CORTE L. OMINI, ENseñanza gratis, primer curso, para ambos sexos, B. Mitre 2035. v21

ACADEMIA ALGE BERLITZ DE IDIOmas, Suipacha 538. Preparación para examenes.

ALGEBRA, FISICA, QUIMICA, PREPAración ciencias, Nacional, facultades, éxito seguro garantido, B. de Irigoyen 998.

A 5 $ MES enseño VIOLIN, PIANO, CANto, dibujo, pintura, máquina de escribir para carrera y aficionados. Cerrito 52.

ASPIRANTES AL TITULO DE TENEdor de libros, preparo en poco tiempo; Corrientes 2569. v17

A señoritas Y JOVENES PARA EMpleos, tenedoras, cajeras preparo, Rivadavia 2236.

A 5 $ MAQUINA, 5 10 MATERIAS COmerciales enseño individualmente, Rivadavia 2386. v17

A 5 10 CONTABILIDAD, ARITMETICA, caligrafía, ortografía, enseño rápido; Rivadavia 2386. v17

ASPIRANTES AL TITULO TENEDOR de libros, contador, balanceador preparo rápido, Rivadavia 2386. v17

APRENDAN TENEDURIA DE LIBROS, partida doble en 1 mes, curso especial, Rivadavia 2386. v16

AL INTERIOR: TENEDURIA DE LIbros por correspondencia J. Heller, Rivadavia 2386. v16

AL NACIONAL, COMERCIAL, INDUStrial, Liceo, Normal ingreso y repasos, Profesor, Rivadavia 2386. v16

TENEDORES DE LIBROS PREPARO A 10 $; 1er. mes gratis á prueba, S. Sagol, Montes de Oca 606.

ARITMETICA, TENEDURIA, CALIGRAfía, ortografía, 10 $, máquina 5 $. Correientes 2454.

ACADEMIA UNION PROFESORES BERlitz, B. Mitre 848, todos los idiomas, precios reducidos, ensayos gratis. v30

ALGEBRA, TRIGONOMETRIA, GEOMEtría, física, química, Profesor, Corrientes 2454. v27oct.

A LEER, ESCRIBIR, CUENTAS, 10 $, en 1 y noche, ambos sexos enseño, Rivadavia 2386. v16

ARQUITECTURA E INGENIERIA, REpasos de matemáticas, física y química, Giralt, Piedras 520. v16

ARITMETICA, TENEDURIA, INGLES y castellano, profesor J. M., Cochabamba 1525.

A TENEDORES DE LIBROS. DIPLOMA en 3 meses, especial 1 mes, Corrientes 2454. v2Nov.

A INGRESAR A BANCOS, FERROCArriles, correos, etc., preparan, Corrientes 2454. v2Nov.

A señoritas PREPARO, TENEDORAS DE libros, cajeras, vendedoras, empleadas escritorio, en 1 á 3 meses, Corrientes 2454. v19

ACADEMIA BERNARDI, CORTE y confección, 20 grandes premios, se otorgan títulos profesionales; Moreno 1975. v14nov.

A 15 Y 20 $ CLASES NOCTURNAS DE teneduría, cálculo, gramática, todo muy práctico, prof. Cánepa; Independencia 2283. v30

ASPIRANTES CONSTRUCTORES PREparo para Enero, Clases día y noche, Yatay 715 entre Corrientes y Sarmiento altura 4500. v17

A CONSTRUCTORES DE CLOACAS: preparo para Marzo, exámenes ante el Dp. O. de Salubridad, éxito seguro, clases nocturnas, Mansilla 1134. v25

A TENGASE A LA enseñanza PRACTICA A por comerciante alemán, teneduría, aritmética, caligrafía, ortografía, Habicht; Cangallo 322.

ASPIRANTES A CONSTRUCTOR: preparo para Enero, exámenes ante la municipalidad, éxito seguro, clases nocturnas, Mansilla 1134. v25

ACADEMIA MENTORES, INGRESOS AL Nacional, Naval y Militar Clases particulares y generales, Maestros provinciales, Azcuénaga 1446. v21

INSTRUCCION PUBLICA

ARITMETICA, CONTABILIDAD, TENEduría, cuadre; Corrientes 2569. v17

A MAQUINAS ESCRIBIR TODOS SISTEmas 5 $ mes pasada, Corrientes 2454. v2Sept.

ALUMNOS DEL NACIONAL, repasos garantidos, clases de prueba, especialmente matemáticas, físicas y química, Giralt, Piedras 520. v15

ACADEMIA de señoritas, FUNDADA en 1904, por 10 $ 8 materias: teneduría, aritmética, ortografía, caligrafía y maquinas, 6 diploma, Uruguay 276, altos. v18

ACADEMIA NACIONAL, FUNDADA EN 1904; por 10 $ 8 materias: teneduría, aritmética, ortografía, caligrafía y máquinas, 6 diploma, Uruguay 276, altos. v18

A DOMICILIO Y A PRUEBA DOY LECciones de corte, confección y moldes por medidas exactas á centímetro, sistema fácil y breve. Examen y diploma de academia, Méjico 3242, depto. 2. v19o

ARITMETICA, ALGEBRA, GEOMETRIA, trigonometría, física, química, latín, historia de Oriente, Grecia y Roma. Ingreso al Nacional; prepara prof. diplomado Belgrano 1446. v21

A LOS JOVENES Y señoritas: EL INST. Nacional de Comercio, Solís 1569, garantiza la preparación en 4 meses, para optar al título de tenedores de libros ó cajeras, por $ 10 al mes. v19

AL "INSTITUTO GALILEO". BACHIllerato completo y abreviado. Preparación para Naval y Militar. Tres clases de prueba. Director, J. Claramunt, profesor de matemáticas. Lima 846. v16

A 5 10 AL MES, DANSE CLASES DIArias de teneduría de libros á oro y papel, contabilidad, aritmética, correspondencia comercial y caligrafía, Rivadavia 2467. Clases diurnas y nocturnas. v18

ACADEMIA BERLITZ, CALLAO 374, LA única verdadera academia de idiomas. Lecciones individuales y á domicilio. Clases diurnas y nocturnas. Preparación para exámenes y viajes. Director, E. Frey, sucesor de la Sociedad The Elite Berlitz School. v18

ACADEMIA SUPERIOR DE COMERCIO Heller. Preparación rápida contadores, tenedores de libros, cajeras, empleados, taquigrafía, telegrafía, máquina, idiomas. Diploma, Director: A. Heller, contador público nacional, Corrientes 2454.

ACADEMIA MERCANTIL GIANNETTI, fundada en 1884. Cursos individuales y seminteriamente de teneduría de libros de sociedades colectivas, en comandita, fabriles, explotaciones de bancos, etc. Clases diurnas y nocturnas. Perú 359. v19

ACADEMIA BERLITZ, AV. DE MAYO, 647. Es la única verdadera academia de idiomas en Buenos Aires, por ser la única autorizada por el profesor Berlitz. Pidan la nueva tarifa y la conferencia "La verdadera academia Berlitz y sus imitaciones". Avenida de Mayo 647. v16

ACADEMIA Militar y Naval, organizada militarmente. Directores: Campo y Exito, doctor en ciencias. Preparación para ingreso y pase de año en el Nacional. En profesorado lo constituye un ex jefe de la armada y oficiales del ejército. Se admiten pupilos y externos; Arenales 1174. v10oct.

ACADEMIA MERCANTIL, CLASES INdividuales, día y noche, para contadores y tenedores de libros por partida doble, en tres meses y en clase especial (un mes), caligrafía y cálculos, expide diplomas director Gustavo P. Palomero, ex director de la academia Politécnia. Mercantil, Rivadavia 1693, plaza del Congreso, recibe pupilos.

A LOS PADRES DE FAMILIA DOY TRES cursos diarios de preparaciones para Diciembre y Febrero, ingreso y primer año Nacional, escuelas normales, comercial, industrial, francés é inglés, en los exámenes anteriores ninguno aplazado, comprobando con certificados de los padres de familia. Esmeralda 852. v20

ACADEMIA COMERCIAL MERCURIO, Rivadavia 2457. Prepara en poco tiempo á tenedores de libros y da título del mismo á 10 al mes, programa, matrícula é inscripción gratis, Director, C. Pagano, contador-calígrafo y balanceador público, recibe pupilos, cursos diurnos y nocturnos. v16

EL GRAN PREMIO DE HONOR

El Instituto Perrera invita á tomar parte en el concurso de vestidos, labores, dibujo, pintura y música, que como en los años anteriores, tendrá lugar en Diciembre próximo. Todas las señoras y señoritas interesadas en distinguirse para obtener un importante premio, pueden pedir folletos explicativos que se mandan gratis. Se admiten internas, medio internas y externas. También pueden dirigirse á tomar datos personalmente al instituto, Charcas 1108 esquina Cerrito. v17

AL INSTITUTO SUPERIOR DE ENSEñanza para señoras y señoritas, dirigido por Mme. Elisa de Pollak, diplomada en Paris y Viena.

Corte	$ 10
Confección	" 5
Labores en general	" 10
Dibujo y pintura	" 10
Música y canto	" 10
Idiomas	" 10

La enseñanza en corte y confección de Mme. Pollak es reconocida por la más rápida y superior de todos los métodos conocidos hasta la fecha. Se dan clases especiales y preparamos señoras y señoritas para obtener el título de profesoras en 20 días. Se admiten internas y externas. Pidan prospectos gratis; Santa Fe 1682. v14nov.

A 10 $ MENSUALES, EN LA ACADEmia Mercantil Paraná, única en la capital incorporada para todos los cursos á la Escuela Superior de Comercio de la Nación. Se dictan lecciones diarias de teneduría de libros á oro y papel, contabilidad bancaria, judicial, administrativa, cálculos mercantiles, aritméticas razonada, álgebra, inglés, francés, castellano, caligrafía, etc. Nótese que esta academia es la única que ha llegado á expedir á sus alumnos títulos de Contador Público Nacional. Se reciben pupilos, medio y cuarto pupilos. Clases diurnas y nocturnas. Preparación para exámenes gratis. Director: Salvador V. Pagano, contador público nacional y autor del "Tratado Teórico-Práctico de Contabilidad y Teneduría de Libros" más completo de los publicados hasta la fecha, Uruguay 228, U. T. 548, Libertad.

ACADEMIA "LUIS PASTOR" NAVAL Y MILITAR

Director: Francisco S. Suárez de Deza, ingeniero civil y catedrático nacional de ciencias matemáticas y físicas. Azcuénaga 1054. Preparación sólida para ingreso á ingeniero y primer año de la Escuela Naval y C. Militar. Unica en la República que solo prepara para ambas carreras en un curso y sin necesidad de tener aprobado ningún año del Nacional. El éxito indiscutible y siempre creciente de esta academia, en los 15 años de funcionamiento, lo demuestra el estar formada la H. Naval y Colegio Militar por alumnos de la misma. En los últimos exámenes de la Escuela Naval, de 43 becas, fueron ganadas 30 por esta academia; las 8 primeras por los alumnos Navarro, Athos, Colonna, Terrones, Gonzalez, Bildósola, Crespo y Lessieux, Rindieron ingreso y primer año. Sarmiento (felicitado), y Castro. En el C. Militar, en los dos últimos concursos, ingresaron de la academia 132 alumnos, siendo los 7 primeros, Ratembach, Magallanes, Pérez, Schaumann, Bertolli, Carrizo y Martínez. Los nombres de los demás constan diariamente en LA PRENSA, de Marzo y en el decreto oficial del Ministerio de 5 de Marzo. Admite pupilos, medio y externos. v27

BACHILLERATO, REPASOS DE MATEmáticas, resultado garantido, especialidad matemáticas, idiomas, presento certificados, clases previas gratis, B. de Irigoyen 995.

CALIGRAFIA, B. MITRE 1119.

CALIGRAFIA, B. MITRE 1119, MARGArit.

CALIGRAFIA Y ORTOGRAFIA, B. MITRE 1119, Margarit.

CALIGRAFO MARGARIT, B. MITRE 1119 —Buena letra, breve.

COSMOGRAFIA, MINERALOGIA, CALculos superiores, ingenieros especialistas, clases ensayo, B. de Irigoyen 995.

CALIGRAFO MARGARIT, B. MITRE 1119 —Certificados de ex alumnos á disposición.

CALIGRAFO MARGARIT, B. MITRE 1119. Certificados de ex alumnos á la vista.

CALIGRAFIA, ORTOGRAFIA, PERFECcione la peor letra, 5 $ mensuales, Belgrano 2373. v

OFICIOS DIVERSOS PEDIDOS

CAMAREROS PARA COLEGIO
Asunción, Avellaneda 948, Caballito.

CORREDOR PARA AGUA LAVANDINA.
Necesito Avellaneda 948, Caballito.

CHAUFFEURS: SE enseña TODO EN 8 días por $ 10 garantido en papel self-drawer. Primera lección gratis. Cavalieri 18.

CORREDORES RELACIONADOS CON almacenes, ferreterías y bazares, se necesitan para la venta de un producto para limpiar. Mentalidad 881. v17

CANTERA, SE NECESITA OFICIAL competente para manejar una máquina de cortar. Sarandí, Balcarce 273, escritorio de 8 á 11 y de 2 á 4. v16

CHAUFFEURS, $0 1, enseñanza GARANTIDA. Lecciones de motor y manejo de automóvil día y noche á comodidad del alumno. Knits 880 v18

CHAUFFEURS APRENDICES SE LES da enseñanza completa del manejo de automóviles y trabajo. Lafinur 280 (á 2 cuadras de plaza Italia). v20

CHAUFFEURS POR $0 1 semana. COMO medio, coche para examen, manejo por práctico, que ya sepa y aprenda á trabajar. Humberto I 2547. v28

CORREDORES SE NECESITAN PARA artículos de almacén, confitería y farmacia, buenas condiciones. 24 de Noviembre 1551. v16

CHAUFFEURS ASPIRANTES: ACADEmia con grandes elementos para enseñanza, práctica mecánica, teoría y auto para examen gratis; Salguero 3080. v19

COSTURERAS PARA SACOS GUERRE ras, con muestra, se necesitan en los talleres de La Cooperativa Nacional de Consumos, Humberto 1250, de 2 á 6 p. m. v17

CHAUFFEURS PARA BLUSAS MARINE ras, con muestra, se necesitan en los talleres de La Cooperativa Nacional de Consumos, Humberto 1250, de 2 á 6 p. m. v17

CHAUFFEURS APRENDICES SE NE cesitan para prepararlos y darles trabajo por su cuenta. Academia Buenos Aires, escuela superior de chauffeurs, Quintino Bocayuva 130.

CORREDORES NECESITO PRACTICOS para vender vino en damajuanas á familias, sueldo y comisión, con preferencia hombres solos; les daremos comida y casa; Thames 221, de 3 á 11 a. m. v17

CORREDORES PARA ARTICULO DE primera necesidad y muy fácil venta, se necesitan, se prefieren los que tengan ya clientela de familias. Maipú 427, piso 2o., cuarto y buena comisión. v17

CORREDORES Y CORREDORAS PARA artículos de punto de fácil colocación, en casas de familias, se necesitan. Lavalle 1059, escritorio 46, de 5 á 6 p. m., únicamente. v17

CORREDOR VIAJANTE SE LE DARA comisión para provincias, la venta de una amasadora de marca superior, Av. de Mayo 870, escritorio del señor Bolair, de 11 á 12 m. v16

CHAUFFEURS APRENDICES — PARA obtener la libreta de conductor ocurran á la Facultad, Academia Alemana: más de 1.200 alumnos con libreta despachados; teoría, manejo y coche para exámenes, una vez recibido examen facilidad de trabajo. Precios reducidos — Enrique Barschenk, Ing. Mec., garage, Güemes 4413.

DEPENDIENTE DE ALMACEN PRACTIco se precisa, A. del Valle 1201.

DEPENDIENTE DE TIENDA PARA campaña, se precisa, tratar Taduari 229.

DEPENDIENTE PARA ALMACEN MUY práctico, se precisa, Montevideo 280. v17

DEPENDIENTE DE ALMACEN Y DESpacho, práctico de 16 á 18 años, se precisa, Pergamino 689, Floresta.

DESPALILLADORAS SE NECESITAN; Medrano 432.

DEPENDIENTE COMPETENTE PARA almacén, precios, buenas referencias, Viamonte 1708.

DEPENDIENTE PRACTICO PARA ALmacén y depósito necesito, Juramento 1690, Belgrano.

DEPENDIENTE DE ALMACEN PRACtico en ferretería, buena presencia, se necesita, almacén Alemán, Maipú 1272.

DEPENDIENTE DE ALMACEN muy práctico en bebidas, se precisa, Victoria y Colombres, con buenas recomendaciones.

DEPENDIENTE PRACTICO PARA AL macén se necesita con buenos certificados de informes, preferible sea italiano, ocurrir, Humberto 1799.

DEPENDIENTE DE ALMACEN JOVEN, inútil presentarse sin indicar casa donde ha trabajado, con buenos informes, se precisa, H. de Irigoyen 191.

DAMOS TRABAJO FACIL Y CONTINUO en su misma casa á toda persona que tenga horas desocupadas, pudiendo ganar hasta $ 2. por hora. Cangallo 2644, altos. v18

ENCUADERNADOR OFICIAL PARA LIbros en blanco se necesita, Alsina 1241.

ELECTRICISTA CON HERRAMIENTAS se precisa, urgente, Lavalle 1988.

ENCERADOR DE PILOS SE PRECISA, Paseo 388.

ENCUADERNACION NECESITA un oficial numerador y 1 medio oficial. Moreno 2012.

EMPLEADOS Y DEPENDIENTES DE comercio coloca La Internacional; Reconquista 539.

ELECTRICISTA PRACTICO SE PRECIsa, sueldo $ 5 por día, 24 de Noviembre 97.

EMPLEADO DE ESCRIBANIA, PRACTIco, que redacte, que tenga buena letra y buenas recomendaciones, se necesita; Salguero 241.

EMPLEADO JOVEN PARA ESCRITORIO se precisa. Dirigirse por carta indicando casas donde ha trabajado y pretensiones de sueldo, Monserrat, Victoria 84.

ENFERMERO QUE DESEE IR A EUROpa se le paga el pasaje en compensación del cuidado de un enfermo durante el viaje; dirigirse personalmente, Rivadavia 2864, dpto. N.

FUNDIDORES EN BRONCE, PRACTICOS, se necesitan para casa seria, Alsina 2079.

FOTOGRAFO PRACTICO EN TODOS á 12 m: B. de Irigoyen 147.

FARMACEUTICO O FARMACEUTICA se necesita, sin trabajo; tratar á César, Obligado 1257. v17

FAMBRERO JOVEN PRACTICO BERIdana, necesito con referencias, almacén, Sud América 74, plaza Flores.

FOTOGRABADOR BUENO NECESITO para gran campaña, dirigirse á Talcahuano 438, Grimaldin. v16

GARISTA HOJALATERO OFICIAL se necesita, Guatemala 4183, Palermo. v18

HOJALATERO QUE SEPA TRABAJAR en bañaderas, necesito, Belgrano 2561.

HOJALATERO MEDIO OFICIAL SE necesita, para soldar latas, Independencia 918.

HOMBRE FORMAL QUE ENTIENDA cuidar y manejar un caballo y sepa de jardín se precisa, Bolaños 70, altura de Rivadavia 8600.

JARDINERO QUE DISPONGA DE UN día por semana, se necesita, Jujuy 1661 v17

JOVENCITO de 13 á 14 años, SE NECEsita para librería, Callao 494, de 10 á 2. v16

JOVENES PARA HACER SUSCRIPCIONES de una novela, pueden ganar $ 4, Solís núm. 348.

JOVEN RELACIONADO CON ALMACEnes, se necesita para reparto de huevos, con buenas referencias, Santa Magdalena 432. v16

JOVEN CON BUENA LETRA, MUY PRÁCtico de artículos de química, necesita una importante casa importadora; dirigirse por carta únicamente á C. G., Mahuilla 879, dep. 1. v16

JOVENES INSTRUIDOS SE NECESITAN para trabajos generales de escritorio, caja, libros, correspondencia; puestos de porvenir; se exige dos idiomas: castellano y francés ó inglés. Inútil sin referencias; escribase P. 33 P., poste restante correo central. v18

LUSTRADOR DE MUEBLES BUENO NEcesito, Belgrano 1500.

LUSTRADOR DE MUEBLES, NECESITO, competente, á las 7 a. m., Rivadavia 772.

LUSTRADOR DE MUEBLES PARA MAcizo, á destajo, precios, Defensa 1272, 2o. fondo.

MINERVISTA MEDIO OFICIAL, SE NEcesita, Esmeralda 240.

MUCHACHO PRECISO DE 14 A 16 años, aprendera oficio, Dean Funes 948.

MUCHACHO PRACTICO EN BEBIDAS, se precisa, Paseo de Julio 36.

MINERVISTA PONEPLIEGOS BUENO se necesita, H. Mitre 782, esq. A.

MUCHACHO LUSTRABOTAS SE NECEsita, R. de Irigoyen 949.

MUCHACHO PARA ALMACEN SE NEcesita, Rivera 1241.

MUCHACHO DE 12 A 16 años PARA fiambrería se precisa, Rivadavia 2535.

MEDIO OFICIAL TALLISTA SE PREcisa, Rivera 1818. v18

MOZO PARA ALMACEN, SE PRECISA, Rivadavia 1886.

MEDIO OFICIALA Y APRENDIZAS, PAsaje Lineiro 4192.

MUCHACHO PRACTICO PARA FONDA, de 14 á 16 años, se precisa, Charcas 2551.

MUCHACHO PARA CALESTE DE BAZAR se necesita, Santa Fe 2814.

MOZO BUENO MEDIO OFICIALA se necesita, Ecuador 1379.

MAQUINISTA COMPETENTE, PARA imprenta, se necesita, Maipú 151. v16

MUCHACHO DE 12 A 14 años PARA limpieza de negocio se necesita, Rivadavia 2535.

MUCHACHAS BUENAS mo aprendizas necesito, Mma. Pavón 1171.

MUCHACHA QUE SEPA ARMAR para fantasía, Rivadavia 2535.

MUCHACHO PARA ALMACEN AYUdante, Rivadavia 2535.

OFICIOS DIVERSOS PEDIDOS

MUCHACHO SE NECESITA PARA CASA introductora, Paraguay 1226. v16

MEDIO OFICIALA PARA SASTRE DE señora se necesita, Cangallo 2207.

MEDIO OFICIALA MODISTA SE PRECIsa, 3 días por semana, Pichincha 50, Caballito.

MODISTA BUENAS OFICIALAS BATEmy y polleristas se precisan, Córdoba 1219, Dto. 2o. v17

MEDIO DEPENDIENTE JOVEN, ESPAñol, recomendado, preciso para bazar de calzado, Av. San Martín 1949. v17

MUJER QUE SEPA PLANCHAR DE almidón y para coser sencillo, se necesita, Tacuarí 394.

MUCHACHOS PARA REPARTIR AVIsos, se necesitan, varios, Santa Fe 1417 de 9 á 11 a. m.

MUCHACHO DE 12 A 15 años PARA almacén; algo práctico necesito, Agrelo 2900, esq. Castro.

MATRIMONIO SOLO APTO PARA NEgocio, buenas referencias, necesito, Santa Fe 2935. v17

MUCHACHAS APRENDIZAS DE 14 A 16 años, se precisan, Tte. 4o. bolsas y sobres de papel, Medrano 271. v16

MEDIO OFICIALAS Y APRENDIZAS medistas de vestidos se necesitan, calle Martínez Castro 646, Floresta.

MINERVISTA PONEPLIEGOS SE NECEsita, Arenales 884 esq. Rojas, Caballito.

MEDIO OFICIAL SASTRE Y APRENDIZ trabajo fino necesito, Estados Unidos 2021.

MUCHACHO DE 12 A 14 años, QUE SEA algo práctico, se necesita para almacén, Santa Fe 3401.

MUCHACHO DE 12 A 14 años, PARA limpieza de zapatería, se precisa, Garay 2869.

MUCHACHO MENSAJERO QUE TENGA bicicleta y que sepa andar se necesita, Bdo. de Irigoyen 17.

MUCHACHO PARA ESCRITORIO SE necesita, buen porvenir, Libertad 488, de 8 á 10 a. m.

MUCHACHO PARA SALON DE LUSträr y cigarrería, necesito, Humberto I 1277.

MODISTA DE VESTIDOS, PRECISA oficialas y medio oficialas, Bmé. Mitre 1540.

MEDIO OFICIAL FACTURERO que SEpa hernear necesito, de 6.30 á 7 a. m. Helguera 468.

MUCHACHO DE 15 A 16 años SE NEcesita, para reparto y despacho de bebidas, almacen, Charcas 2805.

MEDIO OFICIAL PELUQUERO NECESIto por mes, casa y comida, Av. Chicago 6651, Nuevos Mataderos. v17

MOZO PRACTICO PARA RESTAURANT se necesita, que sea joven, Pueyrredón 2377. v16

MATRIMONIO SIN HIJOS, EL PARA jardinero y quintero y la mujer para cuidar las aves, para tratar Cangallo 2821, de 9.30 á 11.30 a. m.

MENSAJEROS DE 14 á 16 años, PRECIsa la Sociedad Mensajeros de la Capital, presentarse con sus padres en la administración, Bmé. Mitre 470, 2o. piso.

MATRIMONIO SIN HIJOS, PARA EL campo; el marido quintero, la mujer criar aves, sacar leche y lavar en verano, se necesita, tratar después de las 2 a. m., Avenida Quintana 127.

MECANICO DE PRECISION SE NECEsita, práctico en aparatos de geodesia y matemáticos; se paga buen sueldo; inútil escribir si no es competente; poste restante, G. M.

NECESITO MOZO PARA ALMACEN, práctico, Triunvirato 498.

NECESITO CHAUFFEUR, PARA TAXImotro, Corrientes 2187, de 9 á 10 a. m.

NECESITO OFICIAL TORNERO Y MEdio ajustador, Vieytes 881.

NECESITO COSTURERA A DESTAJO, muy competente para confecciones varias, Montes de Oca 250, dep. 13.

NECESITO APRENDIZA PARA TRAjes de niños, buen trato, Cnel. Días 1237. v16

NECESITO DEPENDIENTE DE ALMAcén práctico, buena referencia, Provincias Unidas 5802, N. Mataderos. v16

OFICIALA PLANCHADORA SE NECEsita, Viamonte 536, piso 2.

OFICIAL PELUQUERO COMPETENTE, preciso, Boedo 1114.

OFICIAL LUSTRADOR COMPETENTE, se necesita, Tucumán 3741.

OFICIAL CARPINTERO COMPETENTE, se necesita, Pringles 242.

OFICIAL PELUQUERO COMPETENTE, por mes, se precisa; Paseo Colón 821.

OFICIAL PELUQUERO, JOVEN, POR mes se necesita, Gral. Urquiza 2125.

OFICIAL PELUQUERO NECESITO PAra los sábados, fijo, Liniers 812. v17

OFICIAL MEDIO SASTRE Y APRENDIZ adelantado se necesitan, Garay 1800.

OFICIO MEDIO OFICIAL SASTRE, uno ó aprendiz se precisa, Belgrano 2394.

OFICIALES SASTRES DE CUARTO CON muestra, se necesitan, Brasil 1526.

OFICIAL MEDIO SASTRE PARA TRABAjo fino, se precisa, Libertad 829, piza 2.

OFICIAL PELUQUERO NECESITO, CHAcabuco 92.

OFICIAL SASTRE DE PRIMER ORDEN, se necesita, Ayacucho 1280.

OFICIAL MEDIO SASTRE BUENO DE señora necesito, Rodríguez Peña 1183.

OFICIAL SASTRE BUENO SE NECESIta, para Entre Ríos, Rivadavia 638.

OFICIAL MEDIO PELUQUERO ADELANtado, se precisa por mes, Rioja 884.

OFICIALAS, MEDIO oficialas Y aprendizas modistas, preciso, Velazco 236.

OFICIAL BARBERO PRECISO POR mes, pago 45 $ y comida, Rioja 2000.

OFICIAL SASTRE O MEDIO OFICIAL adelantado necesito, Misiones 185.

OFICIALA PLANCHADORA SE PRECIsa, Andes 154.

OFICIAL MEDIO ZAPATERO SE NEcesita, Rioja 784. v18

OFICIAL PELUQUERO NECESITO para el campo, Pichincha 1517.

OFICIAL PLOMERO SE PRECISA, PIEdras 758. v18

OFICIAL MEDIO SASTRE SE NECESITA, San Juan 794. v18

OFICIAL MEDIO SASTRE SE NECESITA, Moreno 1366, dept. 5.

OFICIAL PELUQUERO SE NECESITA para sábado, competente, Córdoba 2492.

OFICIAL PELUQUERO JOVEN, SE PREcisa; Patagones 815.

OFICIAL SASTRE POMPIER NECESITO, práctico, Santa Fe 2580.

OFICIALES SOLDADORES AL TORNIquete se necesitan, Entre Ríos 1382.

OFICIALES MEDIO PELUQUEROS NEcesito, Pedro Mendoza 1211, Boca.

OFICIAL PELUQUERO POR MES PRÉcimo, Landa, José C. Paz 1251, F. C. S.

OFICIAL MEDIO SASTRE DE señora, necesito, bueno; Moreno 1666. v16

OFICIO, NECESITO MUCHACHO QUE SEPA afeitar bien, Garay 1838. v16

OFICIAL PELUQUERO SE PRECISA, SE paga bien, Olavarría 649, Boca. v18

OFICIO, APRENDIZ ADELANTADO SASTRE se necesita, Brasil 686. v16

OFICIAL HERRERO FRAGUADOR NEcesito, Canalejas 1782, Flores. v16

OFICIAL SASTRE Y MEDIO OFICIAL, preciso, Brasil 1531, sastrería. v17

OFICIAL PECHERERO SE NECESITA para la campaña, Belgrano 2375. v16

OFICIAL PELUQUERO SE PRECISA, por mes, sueldo seco, Suárez 974, Boca.

OFICIAL SASTRE SE PRECISA PARA la campaña, tratar, Victoria 1128. v17

OFICIAL MEDIO PELUQUERO SE precisa calle San Pedro 5558, Nuevos Mataderos. v18

OFICIAL PELUQUERO PARA SABADO y medio por mes, preciso, Garay 2674. v17

OJO: SE PRECISA MEDIO OFICIAL PEluquero que sepa su obligación. Independencia 875.

OFICIAL PELUQUERO SE NECESITA por mes, competente, sueldo seco, General Hornos 45.

OFICIAL PELUQUERO SABADO Y DOmingo medio día, para San Martín, San Lorenzo 107.

OFICIAL PELUQUERO O MEDIO OFIcial preciso por mes, Independencia 2772.

OFICIALAS MUY BUENAS BATERAS se necesitan, Maison J. Catarinelli, Charcas núm. 1483. v17

OFICIAL MEDIO SASTRE Ó APRENDIZ adelantado se precisa, Guayaquiraró 442, Dto. Nro 2.

OFICIAL MEDIO ADELANTADO PELUquero preciso por mes, pago bien, calle Brandsen 2487, prefiero joven.

OFICIAL TOLDERO PRACTICO PARA calzadas de adornos se precisa, Triunvirato 44.

OFICIAL MEDIO PELUQUERO SE PREcisa por mes que sea bueno, 25 de Mayo 451, entar de 8 á 9.

OFICIAL ZAPATERO SE PRECISA, QUE sepa de suelas y composturas, Venezuela 1013.

OFICIALES Y MEDIO OFICIALES SASTRE y chalequeras se necesitan, Patricios 200, Barracas, sastrería.

OFICIAL APARADOR MAQUINISTA SE precisa, sueldo $ 130 á $ 6 y aprendices, se pagan bien, Bolívar 151 v16

OFICIAL PELUQUERO PRECISO, efectivo, inútil presentarse si no es competente, Curapaligüe 35, Flores.

OFICIAL PELUQUERO COMPETENTE, preciso por mes, 45 $ y comida buena, H. Mitre 1077.

OFICIAL PELUQUERO, BUENO SE PREcisa efectivo, Conesa y Guanacache, Belgrano.

OFICIAL PELUQUERO PARA SABADO y medio por mes, se precisa, Belgrano 1898.

OFICIOS DIVERSOS PEDIDOS

OFICIAL MEDIO Y APRENDICES SASTres se precisan, Foxes 968. v16

OFICIALES SASTRES COMPETENTES, con muestras se necesitan, Chacabuco 230.

OFICIAL PELUQUERO PRECISO, SABAdo, competente y joven, 6 $ y comida. Chile 878.

OFICIAL ZAPATERO SE PRECISA DE nuevo y composturas; Pavón 1581, Avellaneda. v16

OFICIAL Y MEDIO PELUQUERO competente necesito, Yatay 1288, Morón, F. C. Oeste. v18

OFICIAL PELUQUERO PRECISO POR mes, casa y comida, San Ramón 278, Flores. v16

OJO, PRECISO MEDIO OFICIAL PELUquero bueno, Provincias Unidas 2720, Flores. v16

OFICIALES SASTRES PARA SACOS DE tienda, francia y brin, de medida, con muestra, se precisan, Al Palacio de Cristal; Victoria 706.

OFICIALES MEDIO PELUQUEROS DOS competentes, uno por mes y otro para sábado se paga bien, se precisan, Pichincha 3125.

OFICIAL ARMERO SE NECESITA para la campaña, que sea competente y sepa de composturas de gramófonos y bicicletas, etc., se da el trabajo á medias, se prefiere sea casado, dirigirse Egidio Sala, Armería, Tres Arroyos F. C. S. v19

PLANCHADORA OFICIALA Y APRENdiza adelantada necesito, Victoria 1135.

PEINADORA NECESITASE, RIVADAVIA núm. 5808, v16

PLANCHADORA SE PRECISA OFICIALA Cangallo 3620. v17

PLANCHADORA SE PRECISA, ANDES 1049.

PEON PARA TALLER DE PLANCHADO se necesita, Montevideo 545.

PLANCHADORA APRENDIZA ADELANtada se necesita; Méjico 1901.

PLANCHADORA SE PRECISA APRENdiza, para quedarse adentro, Jujuy 54.

PEON DE CARBONERIA PRECISO, Talcahuano 391.

PEON ITALIANO PARA QUINTA SE necesita, Tacuarí 255, de 10 á 4.

PLANCHADORA BUENA OFICIALA NEcesito, Lavalle 969.

PEONES PRACTICOS PARA EMPRESA de limpieza se necesitan, Maipú 985.

PLANCHADORA BUENA DE CAMISAS se precisa, Montevideo 1066, Dto 3.

PONEPLIEGOS PARA MAQUINA GRAnde se precisa, Río Bamba 541.

PONEPLIEGOS PRACTICO SE NECESIta, Imp. Europea, Perú 142.

PLANCHADORA BUENA OFICIALA DE camisas, Sáenz Peña 866.

PLANCHADORA MEDIO OFICIALA ADElantada se precisa, Balcarce 329, altos.

PLANCHADORA OFICIALA SE PRECIsa, Lima 344.

PINTOR MEDIO OFICIAL NECESITO, Monroe 2325.

PLANCHADORA MEDIO OFICIALA SE precisa, Sáenz Peña 1765.

PINTOR DE LISO QUE SEPA RECUAdrar, necesito, Salta 256.

PLOMEROS BUENOS OFICIALES, SE necesitan, ocurrir Bermejo 886.

PLANCHADORA BUENA OFICIALA SE precisa, Tucumán 971.

POCERO SE NECESITA, CASTRO BArros 84. v16

PEONES SE NECESITAN PARA FABRIca, Maza 471, v16

PLANCHADORAS BUENAS SE PRECIsan, buen sueldo, Maipú 962. v16

PLANCHADORAS OFICIALAS SE PRECisan, buen sueldo, Sarmiento 3255.v16

PLANCHADORAS DE LISO A NUEVO se precisan, Sgo. del Estero 359. v17

PREPARADORA SE NECESITA, PARAná 1681. v16

PANTALONERAS DE MEDIDA SE PREcisan con muestra, Cangallo 936. v16

PELUQUERO SE PRECISA, LAGUNA 620, Floresta. v16

PLANCHADORA APRENDIZA ADELANtada, se necesita, Independencia 1694. v17

PINTORES OFICIALES DE LISO SE necesita, Manuela 48, inútil presentarse no siendo competente.

PLANCHADORA MEDIO OFICIALA, trabajo todo el año, necesito, Viamonte 845, dept. 8.

PRECISO 5 MEDIO OFICIALES LUStradores de muebles. Treinta y Tres núm. 583.

PINTOR BLANQUEADOR PARA ESCAlera á viento preciso, Corrientes 3200, boticas 11.30 á 12.

PINTOR MEDIO OFICIAL O APRENdiz adelantados, Sarmiento 4677, de 6 á 7 a. m.

PINTOR REGUADRADOR Y MEDIO OFIcial de liso, bueno, necesito, á 5 y 4 $ diario, Av. de Mayo 1240.

PONEPLIEGOS DE NAYADO PARA CUIdar máquina de hierro, se precisa, O'Brien 245.

PLANCHADORAS, BUENAS OFICIALAS y medio, se precisan, Cochabamba 558, departamento 13.

PANTALONERAS DE MEDIDA CON muestra, se precisan, Al Palacio de Cristal; Victoria 704.

PEON SE NECESITA PARA CASA DE negocio, con recomendaciones, ocurrir Florida 99. v16

PREPARADORAS Y APRENDIZAS DE sombrero precisa, Rivadavia 2659, Dto. 11. v16

PLANCHADORAS Y APRENDIZAS PAra ropa de señora se precisa, Estero 2371, Cabildo 900, Belgrano. v17

PANTALONERAS Y APRENDIZAS PARA trabajar en los talleres, Cevallos 351, se necesitan. v17

PLANCHADORAS OFICIALAS CAMISEras, pago 14 centavos y aprendiza adelantada, se necesitan, Pueyrredón 574. v16

QUINTERO JARDINERO (CASADO), PAra casa de campo en la provincia de Córdoba, se necesita, bien recomendado, Maipú 872, de 9 á 11 y de 5 á 6 p. m.

REPARTIDOR PANADERO SE PRECISA, Treinta y Tres 877.

REPARTIDOR DE QUESO SE PRECISA bueno con recomendación, Caseros 2970. v18

REPARTIDORES CON BUENOS CERTIFIcados, precisa fábrica Bila, presentarse de 9 á 10 a. m, Baines 2250. v19

SE NECESITA OFICIALA DE VESTIDOS fantasía, se pagan 4 $, Santa Fe 1375.

SE PRECISA MEDIO OFICIALA FOLLErista, Cangallo 1533.

SE NECESITA MUCHACHO DE 16 años, aprendiz talabartero, Salta 869.

SE PRECISA UN JOVEN PARA LIBRErla, Moreno 1567.

SE PRECISA OFICIAL ELECTRICISTA que entienda de gasista, Cabildo 1215.

SE NECESITA MOZO PRACTICO DE almacén y fonda, Caseros 3089. v18

SE NECESITA MEDIO OFICIAL adelantado sastre, Pringles 336.

SE NECESITA UN OFICIAL COLCHONEro, Sáenz Peña 219.

SE NECESITA UN CARPINTERO PARA composturas de obra, Belgrano 2462.

SE NECESITAN BUENAS OFICIALAS medistas de vestidos, Corrientes 1675.

SE PRECISA MEDIO OFICIAL ZAPATEro, que sepa lustrar: Corrientes 1309.

SE NECESITA MEDIO OFICIALA batera 2o piso, Montevideo 887. v17

SE PRECISA APRENDIZA ADELANTAda medista, Sáenz Peña 838.

SE PRECISA PREPARADORA SABIENdo adornar, Quinchua 570.

SE PRECISA MARMOLERO, VICTORIA 3709.

SE NECESITA MEDIO OFICIALA medista, Vidt 470. v16

SE NECESITA UN JARDINERO FLOrista Rioja 931, referencias exigidas.

SE NECESITA OFICIAL GRABADOR sobre metales, Carlos Pellegrini 574.

SE PRECISA OFICIALA PLANCHADOra, 2 ó 3 días por semana, Gallo 676. v17

SE NECESITAN BUENAS OFICIALAS Y medio oficialas bateras, Cerrito 563. v17

SE PRECISA PONEPLIEGOS Ó MEDIO oficial minervista, Isabel la Católica 175.

Señorita RECOMENDADA Y CON BUENA letra, se necesita para cajera, por carta solamente á farmacia Ferrari, Florida 520.

SE NECESITA APRENDIZA ADELANtada planchadora, Santiago del Estero 780.

SE PRECISA MUCHACHO PARA ALMAcén, práctico, de 12 á 14 años, Güemes 4301.

SE DESEAN CORREDORES PARA LA venta de un artículo no todavía conocido en el país, Corrientes 863.

SE PRECISA MOZO PRACTICO PARA almacén y muchacho, Pueyrredón y Maza.lla. v17

SE NECESITA CORTADOR Y OFICIAL sastre que sepan bien su oficio, de lo contrario no se presente, Victoria 837.

Señoritas Y CABALLEROS, QUE QUIEran dedicarse al teatro, se necesitan, ocurrir de 1 á 5 p. m., Uruguay 182. v17

SE NECESITA MEDIO OFICIAL colchonero hombre solo, por mes, Santa Fe 3622. v16

SE NECESITAN CORREDORES PARA artículos de almacén, buena comisión, Salta 1696. v16

Señoritas, OFICIO MODISTA DE SOMbreros y vestidos, se enseña en 2 meses, corsetería en 15 días, Charcas 4615. v18

Señoritas PARA TEATRO NECESITO, estudio de drama, zarzuela ó coupletistas, contrato en 15 días, Alsina 1542. v20

SE PRECISA OFICIAL PELUQUERO, sueldo 40 $, casa y comida, joven, se prefiere español, Av. Monte Lind, Temperley, F. C. S.

OFICIOS DIVERSOS PEDIDOS

SE NECESITAN BUENAS COSTURERAS de impermeables con muestra para hacer en la casa y con buena garantía, Esmeralda núm. 292. v16

SE NECESITAN CORREDORES PARA la venta de terrenos, buena comisión, tratar de 8 á 12 y de 2 á 6 p. m., Garay 2189. v16

Señoritas PARA VISITAR CASAS de familia en las Provincias, ofreciendo un renglon de mucha aceptación y con gastos pagos se necesitan varias, dirigirse por carta únicamente bajo iniciales C. P.; correo central.

SE NECESITAN CORREDORES, TRABAjo fácil y decente, también pueden ser señoritas, The Mutuality y Co., Maipú 155, escritorio 5, de 9.30 á 11.30 y de 2.30 á 5.30. v16

SE NECESITAN OFICIALES AJUSTADOres y calchereros, competentes en el trabajo de locomotoras; para informes dirigirse por carta con copias de certificados al señor F. Colin York, ingeniero jefe mecánico, Junín, F. C. P. v17

SE PRECISAN PARA UNA NUEVA INdustria de gran porvenir señoras, señoritas para enseñarles gratis y darles trabajo en su casa, en cualquier parte de la República; informes, Luis Saviguy, Uruguay 972. v11

SE NECESITAN VENDEDORES COMPEtentes para la venta de máquinas de escritorio, máquinas de escribir ó cajas de hierro y también experimentadores en la venta de artículos de ferretería, para atender un ramo similar; dirigirse por carta dando referencias á casilla de correo 1326. v16

TIPOGRAFOS MEDIO OFICIALES SE necesitan, Alsina 1241.

TAPICERO PARA FABRICA DE CAtruajes preciso, Junín 536.

TAPISTA CARLOPISTA, SE NECESITA, Rivera 1611.

TIPOGRAFOS SE NECESITAN 2 Y UN encuadernador para libros en blanco, imprenta Alianza, Santos Lugares, F. C. P.

TEJEDOR Y ARMADOR SE PRECISA para fábrica de camas, Chubut 665, altura Corrientes 4700.

ZAPATEROS, SUELEROS DE TACO suela preciso, Maza 1130.

ZAPATEROS SE NECESITAN 10 PARA señoras y niñas, Córdoba 3782.

ZAPATERO SE PRECISA DESFORMADOR varios de señora, Méjico 2442.

ZAPATERO MEDIO OFICIAL, SABIENdo puntear, preciso, Catamarca 1719.

ZAPATERO COMPOSTURERO SE NECEsita, Matheu 334.

ZAPATERO OFICIAL O MEDIO OFIcial se precisa; Rivera 1034. v17

ZAPATERO MUCHACHO COMPOSTUREro se precisa; Cabildo 1784, Belgrano.

ZAPATEROS SE PRECISAN, DESFORmador de fino, Rivadavia 3639.

ZAPATEROS OFICIALES DE CRIATUra, clavados se necesitan, Serrano 451. v17

ZAPATERO BUEN OFICIAL PARA nuevo y composturas, se necesita urgente, ocurrir Blandengues 1902, Belgrano. v17

ZAPATEROS ARMADORES DESFORMAdores y taqueros para clavado, se necesitan, Humahuaca 4309.

ZAPATERO OFICIAL PRACTICO EN abrir hendidos á mano, para confeccionar gandallas, se necesita; Salguero 1451.

ZAPATERO OFICIAL Ó MEDIO OFICIAL para composturas se necesita, Brasil 630. v16

ZAPATERO OFICIAL DE COMPOSTUras y nuevo, bueno, inútil presentarse si no es bastante práctico, presentarse Triunvirato 2914.

OFICIOS DIVERSOS OFRECIDOS

AVICULTOR SE OFRECE, DATOS MAZA 144, Francisco Vinalxa.

AYUDANTE OPERADOR CON LIBREta se ofrece, mecánico, Saavedra 345. v18

ABañil MEDIO OFICIAL JOVEN SE ofrece, dirigirse por carta ó personalmente á J. M., Alsina 1088. v17

ASERRADEROS; SE OFRECE CAPATAZ afilador mecánico competente en todo el ramo, ciudad ó campaña, Hemgren, Río Negro 1579, Villa Castellino, Avellaneda. v17

BORDADOR A MAQUINA SIN PRETENsiones se ofrece, Yapeyú 214. v17

COPIAS A MAQUINA, DEAN FUNES 583, dpto. 12. v18

CARPINTERO PARA ESTANCIA se ofrece, Zamudio 765, Flores. v16

CARRERO SE OFRECE EN EL RAMO de almacén, Alsina 1828. v16

CARPINTERO JAPONES DE OBRA blanca se ofrece, Iraía 1880. v16

CAPATAZ DE albañilería SE OFRECE con buenas referencias, Hortiguera 221. v16

CAPATAZ DE OBRAS, MUY COMPETENte, busca empleo, P. R., Gorriti 247. v19

CHAUFFEUR OFRECESE SIN pretensiones, tres años de práctica y certificados, garanto buen diario, Córdoba 2461.

CARPINTERO RECIEN VENIDO, ESpañol, con herramientas, se ofrece, Bolívar 1152.

COBRANZAS, COMISIONES, CONSIGnaciones, buenas garantías, J. C., Rivera Indarte 582. v18

CARPINTERO COMPETENTE Y PEON práctico para cualquier trabajo, se ofrecen, Manuela 531.

CAJERA FORMAL, CON BUENAS REferencias, se ofrece, sin pretensiones á S. V., Salcedo 2582.

CHAUFFEUR JOVEN, ITALIANO, CON libreta se ofrece para cualquier lado, dirigirse C. J., Paseo de Julio 2256.

COBRADOR SE OFRECE, CON BUENA garantía, dirigirse á A. Ricciardi, Dorrego 624. v16

CHAUFFEUR CON LIBRETA DE TRES años, práctico, se ofrec, dirigirse á P. S, Ecuador 930. v17

CORTADOR SASTRE SE OFRECE, ESpecialista en piezas grandes, á prueba, Chaco 125, altura Av. La Plata 100. v18

CARPINTERO Y HERRERO PRACTICO en incubadoras se ofrece, para tratar Avellaneda 1684, Caballito, F. P. v16

CHAUFFEUR MECANICO SE OFRECE para particular ó taximetro, Filiberto 88, altura E. Ríos 1500, á A. De Carli. v17

CHAUFFEUR CON LIBRETA, 5 años DE práctica, buenas recomendaciones, ofrecese, particular ó taximetro; Cangallo 2110. v20

CHAUFFEUR JOVEN, SERIO, ITALIAno, 4 años de oficio en el país, competente, con referencias y libreta, se ofrece, Bertelli, Talcahuano 451.

COBRADOR PRACTICO PARA COBRAR cuentas de la Singer Asewin y Machina Cía. doy fianza, dirigirse Victoria 2326, d. 9, para V. S. C. v18

CHAUFFEUR competente, BUENA PREsencia, se ofrece para particular ó para el campo, dirigirse por carta, M. de Oca 3023. v17

CORTADOR SASTRE JOVEN SE ofrece, sabiendo coser, sin pretensiones, para la ciudad ó campaña, por carta ó personalmente, Sáenz Peña 606. v18

COBRADOR SE OFRECE CON GARANtía de 20.000 $, persona seria y muy decente, Av. M. Fernández 1064, Temperley, F. C. S. v18

CHAUFFEUR MECANICO SE OFRECE, con muy buenos informes, para ciudad ó campaña. Por carta ó personalmente Alsina 1150, dep. B. v16

CHAUFFEUR BULGARO SE OFRECE, para la campaña, sin pretensiones, dirigirse por carta á C. Staloff, 25 de Mayo 866. v18

CORTADOR SASTRE SE OFRECE PAra medida y confección, con muchísima práctica en el ramo de ropería en general, buenos informes, Tacuarí 1049.

COMERCIANTE PROXIMO á despacharse, viajante prov. Bs. As. acepta comisiones, consignaciones, liquidación de mercaderías, etc. Casilla Correo 979. v18

CHAUFFEUR COMPETENTE, CON LIbreta y recomendaciones, conoce variasmarcas, trabajando romiso y particular, se ofrece; por carta á R. O. M., Luzuriaga 233.

COBRADOR, GARANTIA A SATISFACción, docente y serio, se ofrece; por carta solamente, R. Basso, Belgrano 2573, departamento 2.

CHAUFFEUR ITALIANO CON LIBRETA de esta capital, se ofrece para taxi ó particular, con buenos informes, escribir á M. C., Cuatro 2114, ciudad.

COBRADOR CON BICICLETA, ACTIVO, de sociedades, clubs, etc., cobro cualquier cantidad, cachos cobro ó ojo, Laprida 1320.

CORTADOR SASTRE COMPETENTE diplomado y premiado en la exposición industrial del Centenario, se ofrece para casa importante; dirigirse por carta; Paraguay 931. v17

CORTADOR SASTRE PARA MEDIDA Y confección, se ofrece para cualquier punto de la capital, con recomendación, sin pretensiones; por carta ó personalmente, Charcas 1337, altos, F. Porras. v16

CAPATAZ DE CONSTRUCCION DE casas y colocar cemento armado, se of

SERVICIO DOMESTICO PEDIDO

LAVANDERA PARA TALLER SE PRECISA, Sgo. del Estero 165.

LAVANDERA SE PRECISA UN DIA por semana, Rodrigues Peña 1845. v16

MUCHACHA QUE SEPA LAVAR SE necesita, Piedras 1186.

MUCHACHA SIRVIENTA SE NECESITA, B. Mitre 1587.

MUCAMA SE NECESITA PARA ADENtro, sueldo 45 $, Córdoba 2556.

MUCHACHA SE NECESITA DE 12 A 13 años, Esmeralda 22, 3er. piso.

MUCAMA GENERAL CON RECOMENdaciones se precisa, Córdoba 1448. v17

MUCHACHA DE 14 A 16 años SE NEcesita, Rivera 1299. v17

MUCHACHA DECENTE NECESITO PAra matrimonio solo, Cabildo 1907.

MUCHACHA SE PRECISA PARA TODO servicio, Beltvar 331, 1er. piso derecha.

MUCHACHO SE NECESITA, PARA limpieza, Carlos Calvo 4311. v17

MUCAMA PARA PLANCHAR Y ACOmodar, se precisa, Arenales 1251.

MUCHACHA O MUJER SE NECESITA para sirvienta, Rioja 724.

MUCHACHA SE NECESITA PARA SERvicio de corta familia, Esmeralda 229.

MUCHACHA NECESITO CON CAMA, sueldo 25 á 30 $, Cerrito 1061.

MUCHACHA PARA MATRIMONIO PREcisase, sueldo 30 $, Córdoba 2647.

MUCAMO DE ADENTRO, SE PRECISA, que sepa inglés, Córdoba 367.

MUCHACHA QUE SEPA ALGO DE COcina se necesita, Córdoba 831. v17

MUCHACHA SE NECESITA, CORRIENtes 1495. v17

MUCHACHA DE 12 A 14 años SE NEcesita, Bustamante 751. v17

MUCHACHA DE 12 A 14 años SE NECEsita, Isabel la Católica 1523.

MUCHACHO PARA MANDADOS SE NEcesita, Santa Fe 2452.

MUCAMA SE NECESITA, MIRO 295, Flores.

MUCHACHA PARA MATRIMONIO, DE 14 á 16 años se necesita, Guemes 2948.

MUCHACHA JOVEN PARA CORTA FAmilia, se necesita, Perú 1113.

MUCHACHOS AFICIONADOS, COCINA Y lavapiatos, necesita colegio, Flores 3820.

MUCHACHA DE 12 A 14 años SE NECEsita, Bogotá 2666. v18

MUCHACHO DE 12 A 13 años SE NEcesita, Tacuarí 832.

MUCHACHA PARA EL CAMPO SE NEcesita, Chile 2356.

MUCAMA SE NECESITA, OTAMENDI 159, altura de Rivadavia 4600.

MUCHACHO NECESITO PARA LIMPIEza, Corrientes 3572.

MUCHACHA PARA CORTA FAMILIA se necesita, Patricios 966.

MUCHACHA ESPAÑOLA DE 15 A 16 años se necesita, recién llegada, Juncal 931.

MUCHACHA PARA pequeños servicios se necesita, Avda. La Plata 488.

MUCAMA Y niñera SE NECESITA, Bmé. Mitre 2093.

MUCHACHO DE 14 años, SE PRECISA, Córdoba 859.

MUCHACHA PARA POCO TRABAJO SE necesita, Paraná 467.

MUCAMA SE NECESITA, CON RECOmendaciones, Brasil 905.

MUCHACHA DE 14 A 16 años SE NEcesita, San José 1160. v17

MUCHACHA SE NECESITA, MEJICO 3416.

MUCHACHA PARA TODO TRABAJO SE necesita, Rivadavia 5857. v18

MUCHACHA NECESITO PARA MATRImonio solo, Bustamante 668.

MUCHACHA DE 13 A 15 años, NECEsito, sueldo 30 $, San Juan 1582.

MUCHACHA DE 12 años SE NECESITA independencia 1663. v17

MUCHACHA DE 12 A 15 años PRECISA matrimonio solo, Loria 172. v17

MUCAMA PARA CORTA FAMILIA, SE precisa, Corrientes 4031. v17

MUCHACHA SE PRECISA, MENDOZA 2136, Belgrano. v16

MUCHACHA DE 13 A 14 años, SE PREcisa, Lavalle 2250. v16

MUCHACHA DE 12 A 16 años SE NECEsita, Viamonte 1863. v16

MUCHACHA SE NECESITA DE 14 A 15 años, Chacabuco 1179. v17

MUJER ANCIANA PARA SIRVIENTA se precisa, con cama, Guemes 4374. v16

MUCHACHA SE NECESITA PARA mandados, independencia 3421. v16

MUCHACHA DE 11 A 14 años SE NEcesita, Lacar 3487, Villa Devoto.

MUCHACHO DE 10 A 15 años SE NEcesita, tratar de 9 á 2, Santa Fe 2190.

MUCHACHA SIRVIENTA JOVEN PREcisase, sueldo 30 $, Santa Fe 1759.

MUCHACHA PARA AYUDAR EN LOS quehaceres se necesita, Pringles 316.

MUCHACHA PARA CORTA FAMILIA, se necesita, Bdo. de Irigoyen 242. v17

MUCHACHA PARA MUCAMA SE PREcisa, Esmeralda 582, 3er. piso, derecha v17

MUCHACHA DE 16 A 18 años SE NEcesita, se prefiere recién venida, San Juan 3063.

MUCHACHA O MUCHACHO DE 12 A 15 años, para servicio de matrimonio solo se precisa, Mármol 171.

MUCHACHO JOVEN PARA MATRIMOnio solo, buen sueldo, precioso, Sarmiento 2988.

MUCHACHO PARA TODO SERVICIO, se necesita, Bdo. de Irigoyen 1140, ocurrir de 9 á 12 a. m.

MUCAMA GENERAL CON CAMA PARA corta familia, Bustamante 1762, tratar después de las 9 a. m. v17

MUCHACHA DE 11 A 16 años SE PREcisa en corta familia, trato bueno, Otamendi 48, Veltmer.

MUCHACHA RECIEN VENIDA DE 15 A 16 años, para sirvienta, se necesita, S. Peña 947.

MUCAMAS, MADRE E HIJA, CON REcomendaciones, se necesitan, Charcas 2674.

MUCAMA GENERAL, INUTIL PRESENtarse si no es práctica, se necesita, Córdoba 742.

MUCHACHA PARA AYUDA DE CORTA familia se necesita, Estados Unidos número 841.

MUCHACHA DE 10 A 12 años BUENA presencia, precisase para atender un nene, sueldo de 10 á 12 $, ocurrir Bolivar 1170.

MUCAMA GENERAL SE NECESITA paa familia inglesa, prefiereso vasca, sueldo 40 á 45 $, Victoria 1532.

MUCHACHA DE 11 años PARA MANdados que sepa leer y escribir, necesito, Paraná 47.

MUCAMA DE COMEDOR SE PRECISA con buenas recomendaciones, tratar 11 de Septiembre 1710, de 11 á 2 p. m. v17

MUCHACHA DE 12 A 16 años, PARA servicio de familia, se pregisa; Sarmiento 2537, dep. 6, 2o. piso.

MUCHACHA DE 14 A 15 años, PARA el servicio de corta familia, se necesita, Méjico 1494.

MUCHACHA PARA CORTA FAMILIA, se necesita, 11 de Septiembre 1181, en Belgrano.

MATRIMONIO, COCINERA Y MUCAMO, para familia que vá al campo, se precisa, Moreno 901.

MUCHACHO DE 15 años SE NECESITA para mandados y limpieza, Moreno número 1078.

MUCAMA DE COMEDOR Y OTROS quehaceres, recomendada se necesita, Libertad 1196.

MUCAMA PRACTICA SE PRECISA, Lacar 4500 esq. Marcos Paz, Villa Devoto.

MUCAMO JOVEN PRECISO de 18 años, sueldo á instrucción, B. de Irigoyen 915.

MUCHACHA SIRVIENTA PARA TODO servicio preciso; Bustamante 575 ó Humahuaca 3633.

MUCAMA CON RECOMENDACIONES se precisa, en Corrientes 2315, tratar de 9 á 11.

MUCHACHA DE 12 años PARA ayudar en los quehaceres de casa se necesita, Belgrano 2953.

MUCHACHO PARA MANDADOS Y otros servicios se necesita, Ramón L. Falcón 2382.

MUCHACHA SIRVIENTA POCO TRAbajo se necesita para matrimonio, Caracas 778, Flores. v17

MUCHACHA Ó SIRVIENTA, PARA servicio de 3 personas, se necesita, C. Pellegrini 218, joyería.

MUCHACHA PARA AYUDAR AL QUEhacer de corta familia, se precisa, Bulnes 1186. v18

MUCHACHA DE 15 A 16 años, PARA corto servicio, se necesita, Medina 126, altura 9200 Rivadavia.

MUCAMA JOVEN, DE BUENA PRESENcia se necesita para corta familia, calle Arredondo 2257, Belgrano. v17

MUCHACHO CON RECOMENDACIONES, se necesita para familia, Paraguay número 693.

MUCHACHA DE 14 A 15 años, SUELDO 20 $, para el servicio de corta familia, Tacuarí 1762.

MUCHACHA española PARA AYUDAR en la cocina se necesita, buen trato, Agrelo 3900, esq. Castro.

MUCHACHA de 15 á 16 años, PARA servicio de corta familia, se necesita, sueldo 25 $, Medrano 914.

MUCHACHA PARA TODO SERVICIO de corta familia, se necesita, Entre Ríos 1560.

MUCAMA QUE SEPA BIEN SU OBLIgación, se precisa, Cangallo 1824, de 10 á 12 m.

MUCHACHA PARA AYUDAR EN LOS quehaceres de corta familia se necesita, sueldo 20 $, Libertad 1258.

SERVICIO DOMESTICO PEDIDO

MUCAMA PARA CASA DE PENSION, sin cama, se necesita, 40 $, Tacuarí 445.

MUCHACHA CON CAMA, PARA MATRImonio solo, poco trabajo necesito, Laprida 11, después de las 8 a. m.

MUCAMA GENERAL SE NECESITA, con recomendaciones, sueldo 40 $, Bulnes 2042. v17

MUCHACHA SE NECESITA DE 12 A 14 años para el servicio de tres personas, Carlos Pellegrini 984.

MUCHACHA DE 11 A 13 años SE NEcesita para ayudar en los quehaceres de familia, Guardia Vieja 3765. v18

MUCAMA GENERAL PRECISO QUE sepa planchar recomendada, 40 $, Córdoba 3966. v17

MUCHACHO PARA MANDADOS, SE necesita, de 10 á 12 años, presentarse Belgrano 2578.

MADRE E HIJA O DOS HERMANAS para todos servicios se necesitan, Guanacahe 5801.

MUCHACHA DE 12 A 14 años SE NECEsita, tratar de 11 á 2 p. m., Jujuy 759, dep. 6.

MUCHACHA DE 12 A 14 años SE NECEsita para los trabajos de casa, Santa Fe 2550.

MUCHACHA PARA POCO TRABAJO se necesita, buen trato, sueldo 15 $, Cochabamba 2958, altos. v17

MUCHACHO PARA ATENDER LA puerta de un consultorio médico se necesita, Patricios 391.

MUCHACHA DE 15 A 17 años, ACTIVA y aseada, se necesita, Blandengues número 2244. v18

MUCHACHA DE 15 años NECESITO PAra servicio de corta familia, Santa Fe 2580.

MUCHACHA DE 18 A 20 años PARA corta familia, servicio y algo de cocina, se necesita, Triunvirato 631.

MUCHACHA SE NECESITA PARA matrimonio solo, buen trato, Almirante Brown 1037. v17

MUCHACHA de 14 A 15 años SE PREcisa para todo trabajo, se prefiere italiana, Uruguay 647. v16

MUJER QUE LAVE Y PLANCHE CON cama y con recomendaciones se precisa, Río Bamba 925. Tratar de 9 á 2. v16

MUCHACHA PRECISO PARA pequeños quehaceres, Rivadavia 2689, Pasaje Sarmiento, dep. 8. v16

MUCHACHA SE NECESITA PARA AYUdar á quehaceres; trato familiar; Alsina 1743, dep. 1o. v17

MUCAMA GENERAL QUE SEPA PLANchar, bien recomendada, se necesita, Solís 148. v16

MUCHACHA DE 14 A 15 años, SE PREcisa para ayuda de quehaceres domésticos, Paraguay 3627. v17

MUCHACHA DE 13 A 15 años SE NEcesita para servicio de casa, Montevideo 446. v16

MUCHACHA SE NECESITA, QUE ENtienda algo de cocina, para matrimonio solo, Bustamante 1915. v16

MUJER O MUCHACHA PARA SERVICIO de corta familia, se necesita, Serrano 2192. v16

MUCHACHA DE 11 A 14 años NECESIto pequeños quehaceres y aprenderá oficio, Paraná 992. v16

MUCHACHA PARA niñera SE NECESIta, Muñiz 1020 entre San Juan y Carlos Calvo. v17

MUCHACHITA DE 12 A 14 años PREciso para cuidar dos chicos. Tengo casa, señora Fontana, Montes de Oca 1778, departamento 8.

MUCAMA DE BUENA PRESENCIA Y niñera inglesa ó francesa con buenas recomendaciones se precisan, Avenida de Mayo 1261, 6o. piso.

MUJER JOVEN MUY ASEADA PARA limpieza de patios, escaleras, persianas etc., de 7 á 12 de la mañana, se necesita, Favón 1025, sueldo 25 $, sin comida. v17

MUCAMA PARA COMEDOR, QUE SEPA planchar, con cama y recomendaciones, se necesita para casa de corta familia, sueldo 45 $, Talcahuano 785.

MUCHACHA FORMAL, DE 13 A 14 años, recién venida, se necesita, presentarse de 11 y 1/2 á 1 p. m., Belgrano 2030, departamento 22.

MUCHACHA DE 14 A 15 años NECESIto persona sola, trato de familia, Seguí 1960 entre San Matías y Camarones, Caballito.

MUCHACHO DE 15 A 16 años PARA limpieza y mandados se necesita, inútil presentarse sin referencias, Luis Colombo; Esmeralda 469.

MUCAMA Y COCINERA SE NECESITA, Alvarez 2468, se da pensión y hospedaje á la desocupada, á 2 $ diario, es casa de familia. v16

MUCAMA DE COMEDOR COMPETENTE se precisa para corta familia alemana. Presentarse de 8 a. m. á 1 p. m., Convención 1848, Flores. v16

NIñera SE NECESITA, DEFENSA 1111, 4o. piso.

NIñas DE 13 A 15 años SE NECESITAN, Pozos 971.

NECESITO SIRVIENTA PARA EL SERvicio de comedor, se prefiere vasca, Cochabamba 2890, restaurant.

NIñera Y OTROS QUEHACERES SE NEcesita, sueldo 25 pesos, tratar de 9 á 12 m., es inútil sin certificados, Piedras 525.

NIñera BIEN RECOMENDADA SE NEcesita, para niña de 3 años, tratar Charcas 2289, de 1.30 á 3.

NIñera SE PRECISA, RECOMENDADA, Andes 1062, sueldo 40 $, tratar de 8 á 11 a. m.

PEON ITALIANO O PARA COCINA, que sea práctico, Venezuela 2501. v17

PEON PRACTICO PARA COCINA DE restaurant se necesita, Santa Fe 1646.

PRECISASE MUCHACHO 11 años, PAra limpieza, de mañana, Piedras 480.

PRECISO SIRVIENTA PARA TODO trabajo, on casa de familia, ático Cuarto 22, esq. Av. La Plata.

SIRVIENTA PARA CORTA FAMILIA se necesita, Sáenz Peña 469, depto. 1.

SIRVIENTA MUCAMA SE NECESITA paa familia inglesa, Corrientes 1132.

SIRVIENTA ITALIANA QUE ENTIENDA de cocina precisase, Rincón 832

SIRVIENTA QUE SEPA COCINAR SE NEcesita, Cerrito 52.

SE NECESITA SIRVIENTA PARA TODO servicio, Sarmiento 1044.

SIRVIENTA SE PRECISA PARA MATRImonio, poco trabajo, Bonde 955, dept. 3

SIRVIENTA DE ALTA ITALIA SE PREcisa, Doan Funes 894. v17

SIRVIENTA SE NECESITA, VENEZUEla 1419.

SIRVIENTA QUE SEPA COCINAR, SE necesita, Rivadavia 2147, 1er. piso.

SIRVIENTA SE PRECISA, MONTEVIDEO 666.

SIRVIENTA QUE SEPA COCINAR BIEN, se precisa, Carlos Calvo 1231.

SIRVIENTA SE NECESITA, VIAMONTE 1755.

SE NECESITA SIRVIENTA, PARA TOdo trabajo, Juncal 955.

SIRVIENTA PARA TODO SERVICIO SE necesita, que sepa cocinar, Garay 2024.

SIRVIENTA SE NECESITA PARA MAtrimonio, Estados Unidos 732.

SIRVIENTA PARA MATRIMONIO, TRES personas, se necesita, Moreno 1218.

SIRVIENTA QUE SEPA ALGO DE COcina, se necesita, Humberto 1 2877.

SIRVIENTA PARA MATRIMONIO, SE necesita, Méjico 750, dpto. 21.

SIRVIENTA O MUCHACHO SE PRECIsa, Pino 2482, Belgrano.

SIRVIENTA SERIA, RECOMENDADA, SE necesita, Callao 146.

SIRVIENTA NECESITA MATRIMONIO, Buines 2637, casi esquina Las Heras.

SIRVIENTA PARA TODOS LOS QUEHAceres se necesita, Corrientes 4471.

SE NECESITA BUENA SIRVIENTA formal, con cama, Paraná 460.

SE NECESITA SIRVIENTA PARA CASA de familia, Charcas 4491.

SE NECESITA MUCHACHA PARA TOdo trabajo corta familia, Gazcón 1389.

SIRVIENTA NECESITO SIN CAMA, Sarandí 571.

SIRVIENTA SE NECESITA, ROJAS 260, Caballito.

SE NECESITA COCINERA CON CAMA, Pasco 618.

SIRVIENTA SE PRECISA, CHACABUCO 340, 1er piso.

SE NECESITA SIRVIENTA PARA TODO trabajo, Boulogne Sur Mer 630.

SIRVIENTA JOVEN NECESITO, RIVAdavia 5390.

SIRVIENTA QUE SEPA COCINAR BIEN, se necesita, Carabobo 865, Flores. v17

SIRVIENTA SE NECESITA, BOEDO 933.

SE NECESITA MUCHACHA, DEAN FUnes 925, de 12 á 2 p. m. v17

SE NECESITA SIRVIENTA, MONTEVIdeo 584.

SIRVIENTA, ACTIVA Y MUY ASEADA, se necesita, Brasil 948.

SE PRECISA SIRVIENTA, PARA TODO trabajo, Montevideo 137.

SE NECESITA SIRVIENTA PARA TODO trabajo, Costa Rica 4168. v17

SE NECESITA UNA CHICA PARA taller de planchado, Boedo 848.

SIRVIENTA SE NECESITA, RINCON 74.

SIRVIENTA JOVEN PARA CORTA FAmilia se necesita, Méjico 2931.

SIRVIENTA SE NECESITA, RIVADAVIA 916.

SIRVIENTA SE PRECISA, ALSINA 2342.

SIRVIENTA QUE COCINE, SE PRECIsa, Sulpacha 578.

SIRVIENTA FORMAL SE PRECISA, Independencia 3217.

SE PRECISA CHICA DE 12 A 14 años, para un nene, Sarmiento 1551.

SIRVIENTA BUENA PARA TODO SERvicio se necesita, Méjico 2558.

SERVICIO DOMESTICO PEDIDO

SIRVIENTA PARA TODO TRABAJO SE necesita, Sgo. del Estero 1369. v17

SIRVIENTA JOVEN SE NECESITA, LIbertad 1273. v17

Señora FORMAL COMO ENCARGADA se precisa, Avenida de Mayo 776, 5o. piso.

SIRVIENTA QUE SEPA ALGO DE cocina se precisa, Rivadavia 3589.

SE NECESITA SIRVIENTA, PARA TOdo trabajo, San Juan 2417.

SIRVIENTA QUE SEPA COCINAR, SE necesita, sueldo 45 $, San Juan 2261.

SE DESEA UNA SIRVIENTA RECIEN llegada, Méjico 926.

SIRVIENTA SE NECESITA EN CASA de familia italiana, Avenida La Plata 488.

SIRVIENTA SE NECESITA, SUELDO 10 pesos, buen trato, Jujuy 1368. v17

Señora O señorita SE NECESITA, TRAto, de familia, poco trabajo, Rincón 1429.

SE PRECISA BUENA MUCAMA DE adentro, sueldo de 35 á 40 $, Cajiao 1575.

SIRVIENTA que sepa COCINAR, SE NEcesita, Garay 461. v16

SIRVIENTA QUE SEPA UN POCO DE cocina, para 2 personas, Garay 2834.

SIRVIENTA SE NECESITA, CEVALLOS 1680. v16

SIRVIENTA SE NECESITA, PICHINCHA 109. v16

SE NECESITA MUCHACHA, DE 15 A 18 años, Directorio 58. v16

SIRVIENTA PARA TODO TRABAJO, SE necesita, Catamarca 1116. v16

SIRVIENTA PARA TODO SERVICIO SE necesita, Arenales 2327. v16

SIRVIENTA PARA TODO TRABAJO se necesita, Directorio 3149. v16

SE NECESITA SERVIENTA, SUD AMErica 793, Flores. v16

SIRVIENTA FORMAL SE NECESITA, con cama, Piedras 1473. v16

SIRVIENTA PARA CORTA FAMILIA, se necesita, Alsina 2458. v16

SIRVIENTA SIN NECESITA, VIAMONTE 1335. v16

SIRVIENTA PARA TODO TRABAJO SE necesita, Almagro 1058. v16

SIRVIENTA SE NECESITA, PASCO 276. v16

SIRVIENTA SE NECESITA, PROVINcias Unidas 4175. v16

SE NECESITA COCINERA PARA COmida sencilla, Corrientes 4320. v17

SIRVIENTA SE PRECISA, TUCUMAN 2662. v17

SIRVIENTA O MUCHACHA SE NECEsita, Melo 784. v16

SIRVIENTA SE NECESITA, JUJUY 466. v16

SIRVIENTA SE NECESITA CON CAMA Malvinas 528. v16

SIRVIENTA QUE ENTIENDA DE COCIna se necesita, Rivadavia 4000. v16

SIRVIENTA SE NECESITA, QUE SEPA coser, tratar Las Heras 1619. v16

SIRVIENTA SE NECESITA, THAMES 2245. v16

SE NECESITA UNA COCINERA PARA estancia, Andes 1032, de 9 á 12 m.

SE NECESITA SIRVIENTA, QUE ENtienda de cocina, Bogotá 2803, Flores.

SE NECESITA UNA MUCHACHA PARA los quehaceres de casa, Cerviño 776.

SE PRECISA SIRVIENTA PARA TODO trabajo, Río Cuarto 547, Avellaneda.

SE NECESITA MUCHACHA PARA TAller de planchado, Venezuela 2347.

SIRVIENTA SE NECESITA PARA TODO trabajo, sin cama, Saavedra 173.

SIRVIENTA JOVEN PARA TODO QUEhacer se necesita, Sud America 1013.

SIRVIENTA SE PRECISA, SE PREFIEro recién venida, San Juan 2661, 2o. p.

SE NECESITA SIRVIENTA ITALIANA, para poca familia, Malabia 1423. v18

SIRVIENTA PARA TODO TRABAJO, SE necesita, Entre Ríos 258, 2o., letra C. v17

SIRVIENTA QUE SEPA COCINAR POCA familia preciso, Rivadavia 3133, Dto 11. v17

SE NECESITA SIRVIENTA PARA TOdo servicio, con cama, Sulpacha 259. v17

SE NECESITA SIRVIENTA PARA TODO trabajo, sueldo 30 $, Cullen 5847, Villa Urquiza.

SIRVIENTA PARA COCINA Y OTROS quehaceres, se necesita, Carlos Calvo 3679. v17

SIRVIENTA SE NECESITA, PARA TOdo trabajo, con recomendaciones, Billinghurst 354.

SE NECESITA SIRVIENTE, PARA TODO trabajo, inútil presentarse si no sabe su obligación, Venezuela 2146.

SE PRECISA MUCHACHA, DE 12 A 15 años, para todo servicio de un matrimonio solo, Brasil 1345. v17

SIRVIENTA QUE SEPA DE COCINA, SE necesita con cama para matrimonio, Güemes 2962.

SIRVIENTA SE NECESITA PARA TODO trabajo, hay niños, Independencia 1538, 2o. piso.

SIRVIENTA SE PRECISA QUE SEPA mo de cocina y otros quehaceres, Paraguay 2446.

SIRVIENTA SE NECESITA CON CAMA para matrimonio, joven, decente, bueno entendiera algo costura, Paraguay 4103. v15

SE PRECISA SIRVIENTA buena PARA corta familia, Independencia 1536, 3er piso. v17

SIRVIENTA NECESITASE QUE ENTIENda de cocina, 45 $, corta familia, Estados Unidos 986.

SE PRECISA MUCHACHA FORMAL PAra los quehaceres de casa, Sáenz Peña 566.

SIRVIENTA DE 15 A 20 años, SE NECEsita, para matrimonio con un niño; Santa Rosalía 912.

Señorita DASELE CASA, COMIDA Y 30 pesos, para atender niñita; Bustamante 1657.

SE PRECISA SIRVIENTA QUE SEPA COcinar; se da pieza al marido, buenas recomendaciones; Corrientes 1262, 1or. piso.

SIRVIENTA FORMAL Y FUERTE, PAra todo trabajo menos cocina de corta familia, se necesita, Canning 2452.

SIRVIENTA FORMAL SE NECESITA, que sepa algo de cocina, se prefiere española, San Juan 1874. v17

SIRVIENTA SE PRECISA, PARA COCIna y otros quehaceres, Carlos Calvo 3670 v17

SIRVIENTA QUE SEPA DE COCINA, joven recomendada se necesita, Pichincha 975.

SIRVIENTA QUE SEPA ALGO DE COcina se necesita sin cama, tratar de 1 á 3 p. m., Canning 2345.

SIRVIENTA JOVEN PARA ADENTRO, con buenos informes de su honradez, y conducta, se precisa, Victoria 1959.

SIRVIENTA QUE SEPA ALGO DE COcina para matrimonio solo se necesita, Entre Ríos 356.

SIRVIENTA PARA EL CAMPO SE PREcisa que sepa cocinar, se paga el viaje; sueldo 30 $; tratar San José 625.

SE NECESITA LAVANDERA Y PARA limpieza de casa dos días por semana, Santa Fe 1275.

SIRVIENTA ASEADA PARA TODO trabajo de un matrimonio necesito, Uruguay 1223, dept. 3.

SE NECESITA SIRVIENTA, SUELDO 40 $, tratar Chile 1555, de 8 1/2 á 11 1/2 a. m.

SIRVIENTA QUE ENTIENDA DE COCIna, se necesita, Corrientes 842, de 9 á 11 de la mañana.

SIRVIENTA SE PRECISA PARA TODO servicio, que sepa algo de cocina, Castro Barros 26.

SIRVIENTA PARA TODO SERVICIO DE matrimonio solo, se precisa, Cangallo 1689.

SIRVIENTA RECIEN VENIDA O señora formal se necesita para matrimonio solo, Alsina 1368.

SIRVIENTA O MUCHACHA RECOMENdada se necesita en José María Moreno 274, Caballito.

SIRVIENTA CON CHICA PARA TODO trabajo ambas, se necesitan, S. Eduardo 3566.

SIRVIENTA DE 35 A 50 años PARA TOdo trabajo menos cocina se necesita, Méjico 2544.

SIRVIENTA, MUJER FORMAL, SE NEcesita para todo trabajo de corta familia, Santa Fe 2316.

SIRVIENTA QUE ENTIENDA ALGO DE cocina se necesita para Devoto, tratar Malabia 1251.

SIRVIENTA SE PRECISA, QUE SEPA algo de cocina, con cama, Cochabamba 3101.

SIRVIENTA ASEADA QUE SEPA COCInar bien y lavar, se necesita, con recomendaciones, Córdoba 2755.

SIRVIENTA PARA TODO TRABAJO, que entienda de cocina, con cama, tratar Malabia 1437, dep. 1o.

SE NECESITA MUCAMA FORMAL REcomendada y que sepa planchar, Río Bamba 1092, 1er piso.

SE PRECISA MUJER FORMAL PARA todo servicio menos cocina, Santa Fe 4462. v17

SE NECESITA SIRVIENTA PARA señora sola, para todo el servicio y que sepa algo de cocina, Cerrito 103, 1er. piso.

SERVIENTA JOVEN SE PRECISA, PAra matrimonio solo ó todo servicio, Saavedra 683.

SIRVIENTA FORMAL, PARA TODO servicio, que entienda de cocina, con buenos informes, se necesita, Tucumán 2739.

SIRVIENTA SE NECESITA, PARA CORta familia, en 25 $, San Nicolás 267, Vetes Sarsfield. v18

SIRVIENTA SE PRECISA, PARA TODO trabajo de corta familia, Corrientes 3916.

SIRVIENTA QUE ENTIENDA BIEN DE cocina y otros pequeños quehaceres, se necesita, con cama, para cuatro personas; Malvinas 94, Flores. v17

SERVICIO DOMESTICO PEDIDO

SIRVIENTA PARA TODOS LOS QUEHAceres, se precisa, Corrientes 1241, departamento 1.

SIRVIENTA CON RECOMENDACIONES, se precisa para corta familia, Bermejo 740.

SIRVIENTA SE NECESITA, PARA TOdo trabajo, presentarse de 11 á 12 m., Lavalle 1465. v17

SIRVIENTA SE NECESITA PARA TODO trabajo, que sepa cocinar bien, Santa Fe 3701. v17

SIRVIENTA QUE SEPA COCINAR, perona formal y para dormir en la casa, se necesita, Echeverría 1381, Belgrano.

SIRVIENTA CON CAMA, PARA TODO servicio de corta familia se necesita, Caseros 2777, de 10 á 2.

SE NECESITA SIRVIENTA QUE QUIEra ir á Montevideo con una señora, tratar de 9 á 12 m., Solís 159.

SE NECESITA SIRVIENTA, PARA TOdo trabajo, menos cocinar, Chacabuco 380.

SE NECESITA SIRVIENTA RECOMENdada, todo trabajo, para corta familia, Esteco 2483, Belgrano. v17

SE NECESITA UNA SIRVIENTA PARA muy corta familia, sueldo 35 $, Peña 1015. v17

SIRVIENTA QUE ENTIENDA ALGO DE cocina, se necesita, sueldo 50 $, se prefiere italiana, Ayacucho 495, dep. 10. v17

SIRVIENTA QUE SEPA COCINAR, SE necesita, 40 $, Bebedero 5084, Villa Urquiza. v17

SE PRECISA AMA PARA CRIAR UN chico de 20 días en su casa, General Guido 2440. v16

SE NECESITA SIRVIENTA PARA TODO quehacer sin cama, Charcas 1546, 1er. piso. v17

SE PRECISA SIRVIENTA QUE ENTIENda de cocina, sueldo 40 $, presentarse después de las 12 m, Avellaneda 2053. v17

SE NECESITA SIRVIENTA PARA TODO trabajo para matrimonio solo, Larrea 484, dep. 1o. v16

SIRVIENTA PARA TODO TRABAJO menos cocina, se necesita, 15 de Noviembre de 1889, antes Armonía 1726. v16

SE NECESITA SIRVIENTA PARA TODO servicio, prefiriéndose italiana, sueldo 35 $, tratar Directorio 1555, Flores. v17

SIRVIENTA PARA TODO TRABAJO, que sepa cocinar, con recomendación, se precisa, Sgo. del Estero 1360. v16

SIRVIENTA, PARA MATRIMONIO SOlo, que entienda algo de cocina, se necesita, Bustamante 1915. v16

SIRVIENTA PARA CORTA FAMILIA SE necesita recomendada, 24 de Noviembre 815. v16

SIRVIENTA SE NECESITA PARA LOS quehaceres de casa de corta familia, Corrientes 2071. v16

SE NECESITA GOBERNANTA FRANCEsa, Callao 1517, inútil presentarse sin buenas referencias. v16

SIRVIENTA FORMAL SE NECESITA para todo servicio de corta familia, buen trato y sueldo, urgente, Darwin 744. v16

SIRVIENTA QUE ENTIENDA ALGO DE cocina se necesita, sueldo 40 $, Salguero 275. v16

SIRVIENTA PARA TODO TRABAJO de corta familia se necesita, con cama, Irala 1115. v17

SIRVIENTA QUE ENTIENDA DE COCIna, con cama se necesita, Directorio 2725. v16

SIRVIENTA SE NECESITA, PARA LA cocina y otros quehaceres, inútil presentarse sin recomendación, Cabrera 3042.

SIRVIENTA DE BUENA PRESENCIA, con traje negro, que sepa de cocina, se necesita, sueldo 60 $; Callao 659, piso 2o. v17

SIRVIENTA NECESITASE que ENTIENda de cocina, buena presencia, con recomendaciones, para corta familia, Jujuy 118. v18

SE NECESITA MUJER FORMAL CON cama, con hija de 8 años, para la cocina y servicio de casa de persona sola, Pueyrredón 340, de 7 á 11 a. m. v17

SIRVIENTA SE NECESITA PARA TODO servicio, que quiera salir al campo, sueldo 40 $, dirigirse Garay 309, 3er. piso, derecha. v17

SIRVIENTA PARA QUEHACERES DE adentro lavar y alisar ropa de 2 personas no necesita, sueldo 30 $, Independencia 3473.

Señora SERIA SE NECESITA, PARA ayudar en la cocina y pequeños quehaceres de estancia, sueldo 20 $, Viamonte 2104. v18

SIRVIENTA SE NECESITA DE 14 A 15 años, para matrimonio solo y una aprendiza aparadora de fino, Triunvirato 3015. v17

SE NECESITA COCINERA Y OTROS quehaceres, mujer formal, que salga al campo por la temporada de verano, Humberto 1433. v16

SE NECESITA MATRIMONIO español, carpintero, ella para los quehaceres de casa, con buena conducta, sueldo 80 $, casa y comida, tratar, Venezuela 1089. v16

SIRVIENTA JOVEN DE BUENA PRIsencia, que sepa cocinar, se necesita para corta familia. Buen sueldo, Rivadavia 5427. Tranvía pago. v16

SE NECESITA BUENA COCINERA QUE sepa bien su obligación con recomendaciones y con cama, sueldo 60 $, Avenida Alvear 1750. v16

SE NECESITA SIRVIENTA ITALIANA O francesa, para todo trabajo, que sabe cocinar, para dos personas, presentarse con recomendaciones, después de las 3, Pozos 47. v16

SE PRECISA señora JOVEN PARA EL cuidado de casa y los quehaceres de la misma y la cocina sencilla, para dos personas; se prefiere que sepa de costura, por carta ó personalmente, Guemes 3199. v17

SE NECESITA MUCAMA ITALIANA O francesa, que conozca bien sus obligaciones, dispuesta también á ir á Europa cuidando niños durante el viaje. Inútil presentarse sin buenos informes de largos servicios prestados en ésta, Rioja 2182, de 1 á 3. v16

SERVICIO DOMESTICO OFRECIDO

AMA DE LECHE SE OFRECE, GARCIA del Río 2627 y Cabildo. v17

AMA SE OFRECE PARA CRIAR EN su casa, Sáenz Peña 823. v18

AMA DE LECHE PARA CRIAR EN SU casa se ofrece, La Madrid 1714.

AMA SE OFRECE A MEDIA LECHE, Sáenz Peña 388.

AMA DE LECHE JOVEN SE OFRECE, buena presencia, Venezuela 2106.

AYUDANTE DE COCINA Ó PEON SE ofrece práctico, Defensa 555, V. Soto.

AMA SE OFRECE, ROBUSTA, LECHE abundante, 3 veces por día, Suero 1648.

AMA DE LECHE PARA CRIAR EN SU casa, se ofrece, B. Mitre 4246. v18

AMA CON LECHE DE 6 MESES, OFREcese para criar en su casa, Pozos 1030.

AMA SE OFRECE EN SU CASA, LECHE de un mes y medio, Tarija 3477.

AMA DE LECHE Italiana, PARA criar en casa se ofrece, Alberti 168. v16

AMAS ROBUSTAS ITALIANAS Y VAScas se ofrecen, van al campo, sin pretensiones, Lavalle 1583.

AMA JOVEN, SE OFRECE, LECHE DE 5 meses, buena y abundante, San José 953, pieza 2.

AMA CON BUENA LECHE DE DOS meses, se ofrece para casa de los patrones, Sarmiento 1551, pieza 24, 2o. piso.

AMA SE OFRECE, CON BUENA LECHE de 3 meses, para criar en su casa, Concordia 1266, Flores. v17

AMA JOVEN, CON LECHE ABUNDANto, se ofrece para casa de los padres, con certificado, Andes 1346. v16

AMA DE LECHE, ITALIANA, SE ofrece recién venida, Freyre 2526, Belgrano. v17

AMA DE LECHE ITALIANA, PARA criar en su casa se ofrece, dirigirse Cabrera 3520. v16

AMA CON LECHE DE 3 MESES OFREcese con certificado para criar en su casa, calle Matheu 1868. v17

AMA DE 10 DIAS SIN CHICO SE OFREce, para criar en su casa, tratar E. Unidos 3534. v16

AMA española SE OFRECE, CON LEche abundante de un mes, para criar en casa del niño, Moreno 3318. v16

AMA DE LECHE SE OFRECE CON buena y abundante leche, sana, robusta sin chico, Garibaldi 229, Quilmes. v16

AMA CON LECHE FRESCA DE 4 meses, casada, italiana, de 24 años, se ofrece, para criar nene en su casa, Medrano 1485.

AMA DE LECHE SE OFRECE, CON buena y abundante, de un mes, jovon, tratar por carta ó personalmente, Lafuente 69, Flores á M. C.

AMA PRIMERIZA SE OFRECE, LECHE de un mes, con certificado de la asistencia pública, con recomendaciones, 24 de Noviembre 1923. v17

AMA VIUDA, TOMARIA niño PARA criar en su casa, buena leche y recomendaciones, Eusebia Benavente de Esteban, San Miguel, F. C. P.

AMA PRIMERIZA LECHE

SERVICIO DOMESTICO OFRECIDO

...ENORA SE OFRECE, para corta familia, Estados Unidos 1618. v17
...IRVIENTITA DE 14 años RECIEN VENIDA se ofrece. Independencia 1765. v17
...IRVIENTA SE OFRECE PARA TODO trabajo de corta familia. Moreno 619. v17
...eñora FORMAL SE OFRECE PARA corta familia; Cangallo 1225, de 8 á 6. v17
...IRVIENTA O MUCAMA SE OFRECE para matrimonio solo. Independencia 480 v17
...E OFRECEN DOS MUCAMAS CON REComendaciones. Cangallo 2040, dept. 19. v17
...E OFRECEN MUCAMA Y MUCHACHA, desean trabajar juntas, hermanas, bien recomendadas. B. Mitre 2752.
...E OFRECE SIRVIENTA española, MUY seria, con buenas recomendaciones. Daniel 1568.
...IRVIENTA SE OFRECE PARA TODO trabajo menos cocina, recomendada. Méjico 1752, piaza 20.
...IRVIENTA SE OFRECE PARA RESTaurant ó fonda, sabe lavar. Rivadavia 2245, pieza 48.
...E OFRECE SIRVIENTA PARA MATRIMonio, sabe cocinar bien. Defensa 844, pieza 3.
...IRVIENTA SE OFRECE QUE ENTIENde de cocina, para el campo ó ciudad. argentina, Victoria 2147.
...IRVIENTA SE OFRECE PARA TODO trabajo de corta familia. Bolívar 717, pieza 12.
...E OFRECE MUCHACHA joven RECIEN venida, para cuidar ó mucama, Tucumán 1067, pieza 6.
...E OFRECE MATRIMONIO SIN FAMIlia, españoles, recién venidos, ella cocinera y él portero, San José 953, pieza 2.
...E OFRECE UNA DISTINGUIDA familia de 4 personas mayores para cuidar una casa, dirigirse Sarandí 1352.
...E OFRECE SIRVIENTA PARA TODO trabajo, sabe cocinar y con buenas recomendaciones. Cochabamba 2277. v17
...IRVIENTA RECIEN VENIDA OFRECEse para cualquier trabajo, Humberto 1.239.
...E OFRECE SIRVIENTA PARA TODO trabajo, sabe cumplir con su obligación, Cangallo 1717.
...E OFRECE MATRIMONIO JOVEN, vasco-español, ella para mucama y él para mucamo ó portero, R. Peña 426.
...E OFRECE MUCAMA española PARA corta familia ó para sirvienta, Presidente 467, Boca.
...E OFRECE SIRVIENTA FORMAL CON buenas recomendaciones, entiende de cocina. Cochabamba 483. v17
...IRVIENTA FORMAL SE OFRECE PAra matrimonio solo ó corta familia, Moreno 2301.
...E OFRECE niña DE 15 años, PRACtica en los quehaceres de corta familia sin niños, Alsina 1947.
...E OFRECE JOVEN español DE 19 años recién venido, para cualquier trabajo, Bdo. de Irigoyen 1442.
...eñorita SE OFRECE PARA TODO SERvicio, sabe cocinar, Quintino Bocayuva 642.
...E OFRECE MUCAMA DE ADENTRO, para el campo, tiene recomendaciones. Tacuarí 1059. v17
...E OFRECE COCINERA DEL PAIS, sin cama, con recomendaciones, Chile 1865, pieza 9. v17
...E OFRECE SIRVIENTA PARA TODO trabajo, que entienda un poco de cocina, con recomendaciones, Moreno 773.
...E OFRECE COCINERA PARA COCIna sencilla, con chico de 6 años, sin pretensiones, Chacabuco 955.
...IRVIENTA PARA TODO TRABAJO, española, recién llegada, se ofrece, Cangallo 1171, 1ro.
...E OFRECE señora CASADA SIN HIJOS para cuidar criatura de padres honrados Corrientes 1390.
...eñora SE OFRECE PARA MATRIMONIO ó personas mayores, para todo trabajo, Jujuy 541, pieza 19.
...E OFRECE SIRVIENTA VASCA, PARA corta familia, con recomendaciones, Doblas 961, Caballito.
...IRVIENTA SE OFRECE PARA TODO trabajo, con buenas recomendaciones, General Hornos 321. v17
...E OFRECE SIRVIENTA PARA TODO trabajo menos cocina, con buenos informes, Viamonte 1629. v17
...eñora FORMAL SE OFRECE PARA cuidar enfermos, sabe de cocina, Rawson 747. v17
...E OFRECE SIRVIENTA QUE ENTIENde de cocina, para corta familia, Chile 1562, pieza 11. v17
...E OFRECE MATRIMONIO PARA CUIdar una casa, con buenas recomendaciones, Ecuador Colón 532, dep. 8.
...E OFRECE OFICIAL CARPINTERO de obras, competente, con herramientas y certificados, Honduras 5470. v17
...eñorita FORMAL SE OFRECE PARA casa de compañía ó ama de llaves, Lima 648. v17
...E OFRECE UNA MUCHACHA DE 14 años para todo servicio, Carlos Calvo 534. v17
...E OFRECE MUCHACHA PARA LOS quehaceres de casa, Colodrero 3247, V. Urquiza. v17
...IRVIENTA PARA TODO TRABAJO SE ofrece, con buenos informes, Cangallo 4189. v17
...E OFRECE señora PARA CUALQUIER trabajo, dándole pieza al marido, Bolívar 1519.
...E OFRECE UNA SIRVIENTA, ENTIENde de cocina, ó otro cualquier trabajo, S. del Estero 2053, dep. 1. v17
...IRVIENTA SE OFRECE PARA TODO trabajo, por carta á R. M., Argañaraz núm. 61.
...eñora FORMAL SE OFRECE PARA COcina sencilla ó persona sola, con un chico de 12 años, Arenales 2109. v17
...E OFRECE MUCHACHO DE 15 años, para cualquier trabajo, Montevideo número 1054.
...IRVIENTA SE OFRECE, POR UNAS horas ó para lavar afuera, Garay 1315, pieza 12.
...eñora SE OFRECE, PARA CUIDAR UN niño de 2 años en adelante, Sarmiento 2267.
...eñora SOLA, FORMAL, española, RECién venida, cocinera y otros quehaceres se ofrece, Matheu 1999.
...E OFRECE SIRVIENTA SERIA PARA cocina sencilla para matrimonio solo ó corta familia, Cochabamba 1195, pieza 14.
...IRVIENTA SE OFRECE, CON BUENAS recomendaciones, para matrimonio solo ó corta familia, ocurrir Venezuela 2402.
...E OFRECE MUCAMA DE ADENTRO ó mucama general de matrimonio solo, recomendada, Díaz Vélez 3388.
...E OFRECE COCINERA SENCILLA, formal, con planchado, sueldo 35 $. Belgrano 3917, Almagro.
...IRVIENTA SE OFRECE PARA COCINA sencilla, para matrimonio solo, extranjeros, Estados Unidos 10 v17
...IRVIENTA SE OFRECE PARA MATRImonio solo ó corta familia, Venezuela 560.
...eñorita SE OFRECE PARA TODO trabajo, para corta familia, ó de mucama, Montevideo 721.
...E OFRECE COCINERA O MUCAMA PAra corta familia, dirigirse á J. V., Victoria 2463.
...E OFRECEN DOS españoles de 20 años, con buenas recomendaciones, para todo trabajo. Santa Fe 1189. v18
...E OFRECE UNA MUCHACHA española para cocina sencilla, para corta familia, dirigirse Azcuénaga 1350.
...IRVIENTA SE OFRECE PARA TODO trabajo, entiende algo de cocina, tratar Méjico 1141.
...E OFRECE LAVANDERA POR DIA O por semana ó para otros quehaceres, Gaona 2139, Flores. v17
...IRVIENTA SE OFRECE DE 18 años para corta familia ó matrimonio solo, entiende algo de cocina, Rioja 655.
...E OFRECE MUCHACHA española PARA matrimonio ó corta familia, Doñan Funes 473. v17
...eñora FORMAL SE OFRECE PARA TOdo trabajo menos cocinar, recomendada. Entre Ríos 396.
...E OFRECE JOVEN DE 22 años, PARA todo servicio, sabe leer y escribir, O'Gorman 557, Avellaneda.
...IRVIENTA FORMAL SE OFRECE PAra todo trabajo de corta familia, con chico de 4 años, Terrero 580, Flores. v17
...IRVIENTA BUENA QUE ENTIENDA de cocina, con buenas recomendaciones se ofrece, Valentín Gómez 2969.
...E OFRECE SIRVIENTA PARA TODO trabajo, con una niña de 3 años, Anchorena 555, piaza 13.
...IRVIENTA FORMAL SE OFRECE PAra corta familia, sabe planchar y otros quehaceres. San Martín 836.
...IRVIENTA SE OFRECE, DE 20 años, entiende un poco de cocina, Bolívar 731, pieza 8

CONGRESO DEL NIÑO

TRABAJOS PRESENTADOS AYER

EL ANALFABETISMO EN NUESTRO PAIS

DISCURSO DEL PROFESOR BERRUTTI

MUTUALIDAD MATERNA MUNICIPAL

La ecuación personal

DEBATES ANIMADOS

El Congreso Nacional del Niño ha dado un exponente de abundante é intensa labor, con el trabajo realizado ayer por sus secciones.

EDUCACION

De ellas, fué la primera en constituirse y la última en levantar su sesión, la que corresponde á educación, presidida por los doctores E. del Valle Iberlucea y Luis Güemes, sucesivamente.

Abrió el acto el director general de enseñanza secundaria y especial, señor Ernesto Nelson, quien leyó un trabajo de que es autor, sobre "Cuáles serían los mejores medios, dentro de la organización actual de la educación en nuestro país, para que los institutos de enseñanza fueran centros de trabajo que desarrollasen en el niño la facultad de observar, comparar, y descubrir".

Sobre ese punto, Nelson se extendió ampliamente, exponiendo sus ideas al respecto.

Las conclusiones á que el director general de enseñanza secundaria y especial llegó, no fueron discutidas, pues para dar entrada al trabajo del profesor Berrutti, se pasó aquéllas á estudio de una comisión especial que deberá dictaminar en la sesión de mañana.

El interesante tema "el analfabetismo en la República; medios de evitarlo", fué expuesto por su autor en un extenso y muy enérgico discurso, del cual entresacamos los principales períodos:

La población escolar calculada de la República, según datos oficiales, era en 1913 de 1.500.664 niños, de los que asistían á las escuelas primarias 803.935. Con esto queda dicho que 696.729 no recibieron instrucción, á pesar de hallarse dentro de los términos de la ley.

En cifras redondas: nuestro país tiene 700.000 niños analfabetos, cantidad equivalente á poco menos del 50 por ciento de su población escolar total.

Bastan estos números, tan fríos, como elocuentes, para demostrar la pavorosa gravedad que asumen entre nosotros los problemas del analfabetismo.

Mal que nos pese, agregó, la Argentina, sólo alcanza á educar un poco más del 9 por ciento de su población, calculada ésta en 3.500.000 habitantes.

Hizo algunas comparaciones: Alemania, Suiza, Estados Unidos y Australia, educan del 14 al 20 por ciento de su población; Francia, Bélgica, Irlanda y el Japón, del 10 al 14 por ciento; Rusia y las repúblicas sudamericanas, con excepción de la nuestra, no alcanzan á educar el 8 por ciento.

Como se ve, en este asunto, llevamos alguna ventaja á nuestros hermanos de Sud América y á los súbditos del zar Nicolás II. Quizás esta conclusión halague nuestro patriotismo y nos consuele, pues "mal de muchos..." ya es sabido: pero las circunstancias presentes obligan á mirar hacia adelante: un tropezón, un posible descuido, podría sepultarnos en la última categoría y presentarnos ante el mundo civilizado como un país semibárbaro.

A esta altura de su disertación, el orador hizo conocer las ideas de un publicista norteamericano, Mr. Roberto E. Speer, basadas sobre estadísticas referentes á aquel punto, del que se ocupó LA PRENSA.

Entregamos en toda su crudeza, dice LA PRENSA—de donde tomamos esta cita—el trabajo de que nos ocupamos á nuestros hombres de gobierno, á los intelectuales, para que valoren el problema en toda la gravedad que encierran las cifras designadas.

Consideró después la cuestión desde otros puntos de vista, haciendo notar que á 70.000 niños inscriptos en primer grado, no corresponden, ni la mitad en segundo, ni la cuarta parte en tercero, ni la séptima en cuarto; apenas la duodécima parte en quinto, sin alcanzar á la vigésima en sexto.

A continuación, el profesor Berrutti dió cuenta de lo informado por el diputado Justo sobre porcentaje de analfabetos arrojados por las conscripciones de los años 90, 91 y 92, y de lo expuesto llegó á las siguientes interesantes conclusiones:

La cifra de analfabetos en edad escolar, lejos de disminuir, aumenta. No hace mucho tiempo, hablábamos de 500.000; hoy son 700.000. No olvidemos, además, que esa cantidad equivale á poco menos del 50 por ciento de la población escolar calculada.

También aumenta, en vez de disminuir, el número de analfabetos en nuestro ejército. La conscripción del año 90, dió, como lo hemos visto, el 27.67 por ciento de analfabetos; la del 92, dió el 33.60, es decir un 5 por ciento más.

La enorme entrada de inmigrantes analfabetos, niños y adultos, da también la sensación, aún sin estadística especial, de un visible retroceso en la solución del problema que nos ocupa.

No pueden considerarse realmente alfabetos los individuos lanzados á la vida con la rudimentaria preparación de un primero ó segundo grados infantiles. Si el individuo analfabeto es factor negativo en la sociedad materna, no lo es menos el que apenas sabe escribir y deletrear su nombre, sin las disciplinas de una más completa educación.

Al hablar, luego, de las causas originarias del analfabetismo, dijo el congresal que las de carácter puramente político, pueden señalarse así:

La despreocupación de los gobiernos en materia de instrucción primaria.

La falta de rumbos definitivos y de uniformidad en los propósitos y en la acción.

La falta de justicia y de estímulos de parte de las autoridades con respecto al personal del magisterio.

La influencia corrosiva de nuestra política criolla.

El señor Berrutti resumió luego la historia de nuestra educación, hasta llegar á la ley del 8 de Julio de 1884, de la cual dijo: "ley que recoge ideales dispersos y les da forma, para dejar sentados los principios de su texto".

Esa misma ley, tan mal aplicada, continuó, da intervención al pueblo en la marcha de las escuelas, por medio de los consejos escolares de distrito, formados por padres de familia, á los que fija entre sus atribuciones, las siguientes: estimular por todos los medios á su alcance la concurrencia de los niños á las escuelas, proporcionando para ese objeto, vestidos á los indigentes; establecer en las escuelas ó fuera de ellas, cursos nocturnos ó dominicales para adultos y promover por los medios que se crea convenientes la fundación de sociedades cooperativas de la educación y de las bibliotecas populares.

Los párrafos siguientes del discurso fueron destinados á poner de manifiesto el descuido en que se tiene á la instrucción primaria, especialmente en las provincias y aun en la capital, y entre las consideraciones de tal carácter hizo el señor Berrutti la siguiente, que mereció prolongados aplausos:

Las imposiciones que á diario soportan los padres de familia en lo que se refiere á exigencias de matrícula, vestido, libros y útiles para los hijos que van á la escuela, denuncian que la gratuidad de la enseñanza sólo existe en la letra de la ley. En la provincia de Buenos Aires, el derecho de matrícula para poder cursar el quinto y sexto grados, cuesta veinte pesos por año. Y ahora, otro dato: en Cuba, no se cobra derecho de matrícula en las escuelas primarias y á los niños, pobres ó ricos, se les provee gratuitamente de los libros y útiles necesarios.

La inacción de los consejos escolares, agregó, y lo que es peor, hablamos en tesis general, la política criolla que ejercitan en desmedro de la instrucción pública; los errores fundamentales de los consejos de educación, formados en su casi totalidad por personas que no saben lo que tienen entre manos; las injusticias que se cometen cada paso con miembros del magisterio, como si se temiera verles altivos y nobles en la defensa de sus derechos, y tantos otros casos que el observador ve en todas las ciudades, revelan á las claras que se desconocen la gravedad de estos problemas, que no hay una acción de conjunto en el país, y que, para decirlo de una vez, faltan rumbos en la intención y en la acción. Permítasenme un detalle: Entre Ríos, al frente de cuya administración escolar está un maestro que sigue las huellas de Sarmiento, el profesor Antequeda, está colocándose, si no lo ha conseguido ya, en primer término en materia de instrucción primaria dentro del país.

Dijo después que las causas económicas que contribuyen al mantenimiento de ese estado de analfabetismo, son las siguientes:

Escasez de recursos en proporción á la obra que debe realizarse; mala inversión de los mismos; mala ubicación de las escuelas.

Con respecto á esos puntos, el señor Berrutti, tuvo párrafos enérgicos y expresó que en el tren de economías en que nos hallamos embarcados, no nos conformaríamos con un barco menos, con una avenida menos, con una fiesta menos; pero, eso sí, nos conformamos siempre con muchas escuelas menos. Para educar 700.000 niños analfabetos, que tiene el país, necesitamos, cuando menos, 4.000 escuelas más.

Es indiscutible, sin embargo, que algo gastamos en instrucción pública; pero es mucho más lo que necesitamos gastar.

Al referirse á mala inversión de fondos, dijo:

Soñamos con grandes edificios para escuelas, porque tenemos la vanidad de mostrarnos pródigos ante el extranjero, é invertimos, en consecuencia, en una sola casa-escuela, el dinero suficiente para construir tres, cuatro y hasta cinco sencillas, cómodas y por cierto, más adecuadas á su objeto que el más rumboso palacio.

Como consecuencia de todo esto, alquilamos después malas casas para instalar las otras escuelas, y sin querer establecemos castas hasta en la instrucción primaria, pues mientras á unos argentinos los educamos en soberbios palacios, entre material deslumbrante, á otros niños, también argentinos, los condenamos á la humilde casa alquilada, á la casilla de madera ó al rancho, con piso de tierra y con cajones de petróleo que hacen las veces de pupitres.

. . . . . .

Tenemos la manía de los profesores especiales en la escuela primaria y gastamos ingentes sumas en maestros que no prestan mayores servicios, pudiendo dedicar con más provecho ese mismo dinero en la creación y sostenimiento de nuevas escuelas. Comprendemos que, dada la escasa preparación de los maestros regulares de música, haya provisionalmente profesores especiales de la materia en la escuela primaria; pero me resisto á creer que una maestra de labores ó de dibujo, pueda enseñar mejor esos ramos, que la misma maestra del grado, por las condiciones especiales de preparación que ésta debe tener en el arte y ciencia de enseñar. En la provincia de Buenos Aires, hasta la enseñanza de la geometría está en muchos casos, en manos de profesores especiales.

Habló después de la heterogénea distribución de las escuelas nacionales en las provincias, y entró en las causas de carácter social que, á su juicio, son las siguientes: la falta de fe en la escuela pública y la influencia del aluvión inmigratorio.

Los padres de familia, continuó, poco ó nada se preocupan de averiguar qué clase de instrucción reciben sus hijos en la escuela. La obra se considera terminada con su inscripción en el registro de matrícula y la asistencia, más ó menos regular de los días á las clases. Todo lo demás es del resorte exclusivo del maestro.

Hizo otras observaciones sobre el mismo tópico, y añadió:

En síntesis: no nos preocupamos mayormente de formar aptitudes, ni de despertar ideales en nuestros niños. Nos ceñimos al programa oficial, bueno ó malo, y nada más. La vida presente del niño, sus necesidades y su actuación futura, no nos preocupan. Sólo sabemos que están bajo dirección tantos niños y que, quieran ó no, han de marchar á la par. Para los pocos vencedores, las palmas del triunfo en la vida; para los demás, la incertidumbre, la vía tortuosa, el fracaso, la anulación del espíritu.

¿Cuántas escuelas tienen talleres, gabinetes, laboratorios, bibliotecas y mesas de lectura para niños y adultos? ¿En cuantas hay huertas escolares? ¿En cuantas se enseña á las niñas, de preferencia, á cocinar, á dirigir una casa, á remendar, surcir y componer la ropa vieja? Búsquense esos trabajos que son los indispensables en todo hogar ordenado, en las exposiciones de las escuelas, y se verá con dolor, que sólo brillan por su ausencia.

Se refirió en seguida el profesor Berrutti á la labor y situación de nuestros maestros, con respecto á lo cual expresó lo que sigue:

Sería injusticia manifiesta desconocer el patriotismo y los sentimientos de humanidad que animan al maestro argentino, siempre noble, siempre activo sin arrogancia, siempre generoso; pero ¡por favor! en las condiciones actuales no le pidamos más, sencillamente porque no podría dar más.

No nos engañemos á sí mismos, y una vez por todas acostumbrémonos á llamar las cosas por sus nombres y á ser justos.

En cuanto á la influencia del aluvión inmigratorio, dijo que basta enunciar que éste es un país de inmigración y que lo será por mucho tiempo, para comprender que no podemos, por ahora, cerrar las puertas á los analfabetos que en caravana ininterrumpida llegan á nuestras playas en busca de trabajo y de paz, cuando no de libertad.

El mundo vuelca sobre nuestras ciudades y nuestros campos, agregó, millares de hombres de diferentes costumbres, idiomas y religiones, niños y adultos, y entre ellos, bien lo sabemos, viene un porcentaje crecido, enorme de analfabetos. Ese solo aspecto constituye un serio problema para el país en la materia que nos ocupa.

Al terminar su estudio el profesor Berrutti, como conclusión, propuso que el Congreso del Niño declarase la necesidad de fundar una liga nacional de educación que se proponga, entre otras cosas, promover, por todos los medios á su alcance, un franco movimiento de opinión en favor de la escuela pública, en todo el país.

Además, las siguientes:

Reunir fondos para la fundación y sostenimiento de escuelas populares primarias.

Acordar premios y menciones honoríficas á los maestros, corporaciones y demás personas que se distingan por sus esfuerzos en la campaña contra el analfabetismo y la protección del niño.

Solicitar de los poderes públicos y propiciar ante ellos toda iniciativa tendiente á aumentar el número de escuelas primarias, para niños y adultos, á proteger al niño, y á mejorar la situación de los maestros.

Tomar directamente ó fomentar toda iniciativa relacionada con la educación física, moral, intelectual, estética y social del niño, de acuerdo con los recursos de que disponga.

La Liga Nacional de Educación tendrá su asiento en la capital federal y constituirá comisiones auxiliares en las provincias y gobernaciones.

El primer congreso nacional del niño designará la comisión organizadora de la Liga Nacional de Educación, con amplias facultades para constituirla, redactar los estatutos y reglamentos necesarios y solicitar la personería jurídica.

Esas conclusiones fueron pasadas á la comisión de referencia, para que dictamine.

Por aclamación, se resolvió publicar en folletos el trabajo de José J. Berrutti, siempre que el comité ejecutivo del congreso disponga de fondos para ello.

La sección educación pasó á cuarto intermedio á las 8 y, se reunió nuevamente á las 9.30 p. m. para continuar el debate de algunos interesantes temas.

PSICOLOGIA — LA EDUCACION PERSONAL

En la sesión de psicología realizada ayer por la tarde y presidida por el doctor Carlos Rodrigues Etchart, el señor Víctor Mercante, catedrático de esa asignatura en la Universidad de La Plata, presentó un trabajo en el que expuso las conclusiones á que llegara, después de una investigación de varios meses sobre mujeres y varones de siete á 20 años de edad, respecto al tiempo de reacción táctil y auditiva y su significado para las aptitudes y tendencias.

Esta investigación, dijo el señor Mercante, por primera vez se realiza en los laboratorios comparando sexos, edades y aptitudes. Es curioso, á pesar del uso que se ha hecho del cronoscopio de Hipp y del cronómetro de D'Arsonval la cantidad de observaciones falsas que contienen las revistas y tratados de psicología. Pero se explica, si consideramos que pocos se deciden tres ó cuatro horas al día durante varios meses, á tomar medidas, anotar cifras, sacar promedios y observar. De ahí esa ligereza en construir teorías con un número limitado de observaciones.

El señor Mercante dijo haber sometido cada sujeto á diez excitaciones: cinco tactiles y cinco auditivas con estos resultados: que los tiempos de reacción se acortan extraordinariamente de los 7 á los 13 años. De los 13 á los 18, la progresión decreciente continúa, pero en proporción mucho menor. Estos hechos significan que los grados de atención y en consecuencia, la capacidad para aprender, sufren modificaciones notables durante el período de la enseñanza elemental y que á los 14 años, al comenzar el ciclo secundario, hallamos los centros de actividad suficientemente disciplinados para emprender un estudio razonado y sistemático de las ciencias. El señor Mercante, afirma, que el tiempo de reacción tactil es más largo que el tiempo de reacción auditiva, punto acerca del cual las afirmaciones de los autores, son contradictorias.

Los 670 examinados, agregó el señor Mercante, ofrecen 20 excepciones solamente y las diferencias oscilan entre 30 y 60 milésimos de segundo. En una serie de pruebas sucesivas, los tiempos, en cada sujeto, presentan fuertes oscilaciones. De aquí que una sola observación no tenga sino un significado muy relativo.

Del punto de vista de los sexos, los resultados son muy interesantes: de 7 á 13 años, la niña ofrece en las dos reacciones, tiempos más cortos; de los 14 á los 18, el fenómeno es inverso. El varón de 7 á 18 varía de 38 á 21; la niña de 38 á 23, lo que se presta á una serie de interpretaciones acerca de la evolución que sufre la atención dispersa, la concentrada y la distracción.

El señor Mercante, sometió, según dijo, durante nueve días sucesivos un grupo á la misma prueba y comprobó que los tiempos se acortan durante los primeros cuatro días y tienden á establizarse en los subsiguientes. Este fenómeno lo atribuye al paso de la atención voluntaria á la espontánea.

El exceso de atención, continuó, no es propicio al aprendizaje; el niño aprende, sobre todo, con la atención espontánea. Del punto de vista ético, ha observado, que los italianos ofrecen tiempos más cortos que los habitantes de otros países. Ha notado que los disléxicos presentan tiempos extraordinariamente largos; que los locuaces, pianistas, violinistas, telegrafistas, todos aquellos de una aptitud motriz ó auditiva marcada, dan tiempos de reacción muy cortos. Hay una relación proporcional, agregó, no entre el inteligente y el tiempo, pero sí entre el tiempo y la vivacidad de los centros motrices. El tipo decisivo es un tipo motriz. De aquí que la voluntad espontánea sea una determinante de la educación personal. Con este método cree poder señalar las aptitudes y tendencias, particularmente artísticas, que deben ser cultivadas preferentemente en el joven desde que ingresa á la escuela, pues considera á la enseñanza integral, absurda en el colegio y objeto de restricciones en la escuela primaria.

Las conclusiones contenidas en este trabajo fueron aprobadas.

ASISTENCIA A LA MADRE Y AL NIÑO

En esta sección, el delegado doctor Delio Aguilar, miembro del Concejo Deliberante de la capital, presentó un trabajo sobre "mutualismo materno municipal", acompañado de un proyecto de ordenanza.

El trabajo del doctor Aguilar, que á continuación publicamos, mereció general aprobación y un voto más, fundado por el presidente, doctor Cantón.

Por moción de la doctora Elvira Dawson de Dellepiane, las conclusiones del proyecto Aguilar serán discutidas en particular en la sesión plenaria del congreso.

Dijo dicho congresal que, considerada una ciudad como una familia, es á los poderes municipales como entidades que están más en contacto y pueden pulsar mejor sus necesidades, que les corresponde inmediatamente ir á remediar cualquiera de éstas. La función de la asistencia pública municipal, no se ejerce en la actualidad con la amplitud que las necesidades de cada miembro de esa familia lo requirieran, por cuanto las situaciones difíciles y angustiosas que pueden presentársele no son únicamente las de enfermedad, sino aquellas que pueden conducir á ésta á que sean de ella la consecuencia más inmediata. La solidaridad social debe, pues, ejercerse al amparo y bajo la dirección de la comuna y es la forma mutual del aporte de medios la más eficaz y digna de la humanidad.

La mutualidad materna, agregó, no lo prevé todo ni podría preverlo, en cuanto á remediar las afligentes situaciones de cada elemento de esa gran familia se refiere; pero acude á lo primero, á lo más necesario, á lo más digno, á lo que no admite demora: á la ayuda de la naturaleza, en sus más elevadas y excelsas proyecciones; á la ayuda de la que ha de ser madre, de la que lo es y á la del pequeño ser que naciendo rey de esa naturaleza, nace el más miserable é indefenso de los seres.

La mutualidad que prestigio, continuó, y para cuya obra solicito con fervor el voto de este congreso, esa mutualidad hace un llamamiento ante todo, á las madres, á todas nuestras madres, porque nadie como ellas pueden responder á ese propósito.

He aquí, pues, dijo luego, bosquejado el objeto de este proyecto de ordenanza que con el voto de este congreso he de llevar al seno de esa corporación que ha deseado y desea el bienestar de cada uno de sus conciudadanos: unir á todas las madres del municipio de Buenos Aires en una acción constante y sostenida de ayuda mutua que, llevada á la práctica, será el más alto exponente de solidaridad social.

El proyecto de ordenanza es el siguiente: La Municipalidad prestigiará y prestará su más decidida cooperación á los principios que inspiran esta ordenanza. El Departamento Ejecutivo dictará y tomará aquellas disposiciones tendientes á dar organización eficiente y definitiva y de preferencia, bajo la alta dirección de la Asistencia Pública, á aquellas disposiciones contenidas en los artículos siguientes.

En un registro especial y bajo la fiscalización de las comisiones que se enumeran en el artículo 5, llevará anotadas la nómina y datos de las personas que se adhieran á este mutualismo materno á los objetos de llevar á las madres necesitadas durante la gestación, en el puerperio y durante la lactancia de cada niño, los recursos necesarios para su sostén material y moral, y el de su niño.

La institución, que se denominará Mutualismo Materno Municipal, aceptará la adhesión de toda persona y de cualquier sexo, que quiera cooperar á sus fines y solicitará del Estado su ayuda, poniendo á su alcance y cooperación aquellos medios de que dispone la Municipalidad.

Tres entidades dirigirán la institución: una comisión superior directiva; una comisión administradora y comisiones seccionales de inspección y fiscalización para la realización de sus fines.

Constitución de las comisiones — Primera comisión: estará formada por representantes del gobierno comunal, de la Asistencia Pública, de la Sociedad de Beneficencia de la Capital, y de sociedades científicas y de asistencia social, y por señoras y caballeros de reconocida competencia é ilustración. Segunda comisión: estará formada por personas de los dos sexos nombradas por la comisión superior directiva.

Comisiones seccionales: las personas componentes serán propuestas por sí mismas, por los asociados, por los consejos escolares, por el vecindario y por los miembros de las dos anteriores comisiones; y serán elegidas por la comisión superior directiva.

Desarrollo de la institución: Sobre las bases de la fraternidad y de la solidaridad social, la institución contará con los siguientes recursos: cooperación de la Municipalidad con los medios de que actualmente dispone y otros que se crearán de acuerdo con las necesidades, con las cuotas individuales y obligatorias, con las donaciones, etc., etc. Autorízase al departamento ejecutivo para disponer anualmente de la suma de 50.000 pesos y desde 1914 á los fines precedentes.

NIGIENE

Fué la sección que ayer tuvo mayores y más interesantes y animados debates, que á veces llegaron á situaciones peligrosas, pero que con serenidad y prudencia fueron conducidos por los sucesivos presidentes, doctores Francisco P. Súnico y Genaro Sisto.

El doctor G. Yakob, en una sintética exposición, dió cuenta de su trabajo "paleo-patogenia de los niños retardados y su tratamiento biológico", cuyas conclusiones fueron aprobadas en medio de aplausos.

Habló después el señor Luis Bormat, sobre niños anormales, y sus conclusiones fueron también aprobadas.

El doctor José Moreno, delegado al congreso por la Sociedad Sportiva Argentina, dió después una conferencia, sobre batallones escolares, su educación física y su importancia en la higiene y hominicultura, conferencia improvisada y que era el extracto de lo que sobre lo mismo había impreso en un folleto de 32 páginas, convenientemente ilustrado con vistas y esquemas demostrativos de la doctrina sustentada por dicho facultativo.

Las opiniones del doctor Moreno fueron impugnadas por el doctor Enrique Brest y el profesor Pizzurno; este último recordó que en todos los congresos europeos han sido combatidos tales batallones.

Dice luego el profesor Guerrero:

Que es socialmente absurdo que del punto de vista del porvenir humano, la escuela laica, principal instrumento en la trasformación del mundo, consagre la violencia como culto y comprometa, bajo el estímulo de la eficacia sin trascendencia de la fuerza, la gloriosa empresa por la cual los filósofos, los sabios, los poetas, los maestros de escuelas, prodigaron la savia de su vida, cristalizadas en sus lampos de genio, en sus predicaciones altruistas, en sus esfuerzos.

El verdadero campo de batalla, es la vida. Hay que preparar á los niños para la vida y el propósito de los batallones escolares es indigno de pedagogos que conocen la finalidad de la escuela, los ideales de la vida y de la sociedad.

El delegado Farradella propone lo resuelto por el congreso internacional último celebrado en París: "Que toda agrupación que se asemeje á batallones escolares debe ser proscripta como inútil del punto de vista de la formación física y moral".

El doctor Echegaray propone se declare libre el debate. Con tal motivo interviene nuevamente en el debate el doctor Romero Brest, Pablo Pizzurno, doctor Echegaray y doctor Súnico, quien propone se nombre una comisión para que estudie el trabajo y se expida mañana. Esta proposición es rechazada. La asamblea se vuelve muy agitada, hasta el punto de que la presidencia amenaza levantar la sesión. El doctor Romero Brest impugna nuevamente. Como se extralimita en el tiempo reglamentario, la asamblea le concede continúe con el uso de la palabra. El doctor Moreno replica juiciosamente. Con motivo de apellidos se origina una cuestión y la asamblea tórnase borrascosa. Se cierra el debate. Se vota y resultan rechazadas las conclusiones en general. El delegado señor Farradella insiste en el voto propuesto, que es rechazado. Después de serenas palabras del profesor Guerrero, se levanta la sesión á las 6.15 p. m.

He aquí las conclusiones á que llega el doctor Moreno:

Los factores "étnicos" que predominan en el origen y desenvolvimiento del "niño argentino", son favorables para su desarrollo físico y psicológico.

Entre los medios adecuados para la utilización de aquellos factores y la ampliación de su influencia, figura la agrupación de los niños en batallones escolares, con los fines cuya prioridad corresponde haber sido establecida por la Sociedad Sportiva Argentina.

La "educación física" por los métodos adoptados en el batallón escolar, ha sido una educación racional.

Por el estudio fisiológico de los métodos de gimnasia educativa y deportiva y el de los factores higiénicos que las complementan, el batallón escolar debe constituirse en escuela de educación física nacional.

El batallón escolar constituye un agente de primer orden como factor de hominicultura.

La orientación y medios para perfeccionar su acción y organizarlos bajo todos los preceptos científicos, debe ser confiada á la dirección de un consejo de educación física provisto de recursos adecuados.

El batallón escolar contribuye á la solución de los grandes problemas de la higiene social en diversas fases.

La influencia del atletismo en la salud, debe considerarse como sinónima entre uno y otro término, sobre las bases de la hominicultura.

Además, la siguiente declaración del Congreso:

Que se adhiere á la conclusión de que los poderes públicos confíen á la Sociedad Sportiva Argentina la educación física popular en la República, dotando á la institución de todos los medios necesarios para su benéfico fin.

DERECHO

La sección derecho no se reunió, pero encomendó á una comisión compuesta por los doctores Eusebio Gómez y Nicanor Sarmiento, el estudio de los asuntos no discutidos, con encargo de presentar un informe de ellos en la sesión de mañana.

Hoy no se reunirá sección alguna, pues se realizará la excursión á La Plata.

EXCURSIONES, FESTEJOS, ETC.

Escaso número de delegados concurrió en la mañana de ayer á los dispensarios de lactantes y establecimientos de puericultura de la Asistencia Pública, que dirige el doctor Silvestre Oliva.

Debido á esa deserción, explicable por la mediación de determinadas circunstancias del momento, el comité ejecutivo del Congreso del Niño ha resuelto dar por no cumplidos dichos números del programa, y reemplazarlo por otro semejante, aunque de mayor importancia y trascendencia.

Así, pues, se ha resuelto que dicho funcionario exponga en la reunión que mañana realizará la sección "asistencia á la madre y al niño", en la Facultad de Medicina, una síntesis de los trabajos y providencias adoptadas por la Asistencia Pública y administración sanitaria municipal, hasta llevar la puericultura que se practica en hospitales é institutos del municipio, á la altura en que hoy se halla, sin desmerecer en nada á los establecimientos similares mejor constituídos y montados del mundo.

En esa misma reunión, la doctora Julieta Lanteri de Renshaw hablará sobre la puericultura en la República Oriental del Uruguay, y un delegado por Mendoza informará de la acción y los servicios que presta la Asistencia Pública de la capital de aquella provincia.

Como complemento de la reunión que anunciamos, los delegados del congreso, en corporación y una vez reunidos en el local de la casa central de la Asistencia Pública, calle Esmeralda 66, concurrirán el sábado próximo al dispensario de lactantes, Viamonte 668, y al instituto de puericultura, calle Güemes 3757.

—Ayer, después de mediodía, el club de niños, que es una dependencia del Club de Madres, obsequió á los jóvenes escolares de la capital y de las provincias que son delegados al congreso que nos ocupa, con un te que fué servido en el Pabellón de los Lagos (Palermo).

Resultó la de ayer una fiesta casi familiar, pues las niñas y los niños, que en un principio estuvieron cohibidos y, pudiera decirse, demasiado respetuosos entre sí, muy pronto trabaron confianza.

Había también en la fiesta del Pabellón de los Lagos, de que participaron, por otra parte, los niños y las niñas del teatro infantil anteanoche inaugurado, damas y caballeros educacionistas.

La banda de música del instituto nacional de ciegos amenizó el acto, con la ejecución de entretenidas piezas nacionales.

Fué también motivo de delegados de la Asistencia Pública, dado que anoche suspendida y postergada para la mañana probablemente, porque los salones de aquella casa habían sido previamente destinados á otro objeto para la fecha de ayer.

Como se sabe, en dicha recepción la directora del instituto nacional de ciegos, señorita Eva San Román, dará una conferencia sobre "enseñanza de ciegos".

—Hoy á las 13 m., los congresales realizarán la anunciada excursión á La Plata, para presenciar la exposición de métodos de cultura física de las escuelas de la provincia.

El programa organizado por las autoridades educacionales de la provincia de Buenos Aires, ha sido ya publicado ampliamente en estas columnas.

—El conservatorio de música de Buenos Aires, ha resuelto adherirse al primer Congreso Nacional del Niño, á cuyo efecto celebrará hoy, á las 9 de la noche, en el salón Opera Italiana, Sarmiento 1874, un concierto infantil cuyo programa será desarrollado exclusivamente por niños y niñas de dicho conservatorio.

—Esta tarde se realizará en el local de la Sociedad Sportiva Argentina, Avenida Alvear 1125, una fiesta de carácter popular, con el propósito de dar á conocer nuevas secciones de la exposición, que no pudieron ser inauguradas el domingo próximo pasado. La entrada para dicha fiesta vale un peso.

MELITON GONZALEZ

† Ayer en Montevideo

A una edad avanzada, falleció ayer en Montevideo, el señor Melitón González, persona de significación en la sociedad, que tuvo una actuación principal en la política uruguaya.

Formó parte de la administración pública en sus épocas más difíciles, en distintos puestos, en los que prestó el valioso contingente de sus reconocidas condiciones intelectuales, y su nombre se vincula por su carácter, por su honradez y por el talento, á todo un pasado del país.

Durante la presidencia del coronel Latorre, desempeñó el cargo de director de obras públicas, desde el cual se destacó en el estudio de la cartografía nacional.

Más tarde desempeñó la representación parlamentaria de los departamentos de Canelones y Montevideo, y fué comisionado por las Cámaras, para trasmitir al presidente doctor Varela, la noticia de la separación del mando.

Más tarde actuó como encargado de negocios en la República Argentina, en el que también desempeñó la secretaría de la legación, cuando era ministro el doctor Pantaleón Pérez Gomar.

Desempeñó idéntico cargo en la legación de Londres. En ese puesto tuvo su más prominente rasgo de carácter, é independencia.

Acusó al general Santos, que desempeñaba la presidencia de la República, de atentar contra los sagrados intereses financieros del país, con la contratación de un empréstito que se consideraba leonino, y mereció por esa actitud ser declarado traidor á la patria y destituído del cargo diplomático que desempeñaba, junto con el doctor Amaro Carve, ministro en Londres.

Como después de esa actitud no podía regresar al país, en el que se exponía á todas las consecuencias de la tiranía, se refugió en la Argentina, donde vivió en la mayor indigencia económica, hasta que fué comisionado por nuestro gobierno para realizar la medición del Asul y del territorio del Chaco.

Como consecuencia de esa labor, el presidente Mitre lo distinguió con varias notas honrosas que hablan elocuentemente de su inteligencia.

Regresó al Uruguay durante la administración del doctor Julio Herrera y Obes, y entonces presentó un proyecto de creación del catastro nacional y publicó en su defensa diversos artículos y libros.

Más tarde editó el "Prontuario del agrimensor"; cuyos méritos reconocidos lo impusieron, en definitiva, como texto oficial en la Facultad de Matemáticas de Montevideo.

Desavenencias profundas, producidas durante la administración del señor Cuesta, dieron motivo á un decreto por el cual se daba por terminada la obra catastral.

En la pasada administración del señor Batlle, el extinto fué nombrado director general de la sección de tipografía, puesto que desempeñó con singular competencia hasta no hace cuatro meses, fecha en que le fué concedida la jubilación, bien merecida, después de valiosos servicios que prestara á su país.

La obra realizada por el señor González al frente de esa importante repartición pública, se condensa en multitud de cartas geográficas del territorio, que constituyen una obra meritoria, de labor é inteligencia.

EL ENSANCHE DE PALERMO

Proyecto despachado

Hace algún tiempo, la Intendencia Municipal envió al Concejo Deliberante un mensaje, en el cual solicitó autorización para vender en remate público, á los efectos de la formación de un nuevo barrio-parque con sujeción á los reglamentos municipales, los terrenos situados entre las calles Cervino y Darregueira y la avenida diagonal abierta en esa manzana, parte de la cual será anexada al paseo de Palermo, en los frentes situados sobre las avenidas Alvear y Sarmiento.

El objeto que la Intendencia persigue y que en su oportunidad conceptuamos plausible, es el de mejorar el aspecto de esa parte del ensanche de Palermo, pues la edificación del barrio-parque, al mismo tiempo que servirá de bonito marco á los jardines que allí se construyen, ocultará la vista, por ese lado, de los galpones de la Exposición Rural, y las pequeñas casas que existen al Oeste de la calle Darregueira.

También pidió la Intendencia autorización para invertir el producto de la venta de esos terrenos en la adquisición de otros situados al Este de la avenida Casares, con objeto de ensanchar por esa parte el parque 3 de Febrero, y hacer desaparecer la edificación que en ellos existe, que desmerece el sitio y hace que éste ofrezca una perspectiva poco agradable.

La comisión de hacienda del Concejo Deliberante ha estudiado la operación de venta y compra propuesta por la Intendencia y la ha encontrado inmejorable, por cuya causa, en un extenso despacho que fué firmado ayer, aconseja su sanción.

En el proyecto de resolución que acompaña al dictamen, se autoriza á la Intendencia para vender los terrenos de la esquina de las calles Cervino y Darregueira, y á iniciar gestiones con los propietarios de los que hacen falta para el ensanche de Palermo.

NOTAS DE ARTE

CONFERENCIA DE ZONZA BRIANO

El 23 del mes en curso, el artista argentino Zonza Briano, dará, en el local de la calle Olavarría número 768, á las 8.30 de la noche, una conferencia sobre el arte. La entrada será libre.

SOCIEDAD ESTIMULO DE BELLAS ARTES

El concurso abierto el primero de este mes, para la presentación de dibujos destinados á miembrete de la sociedad, ha sido cerrado con la presentación de 32 trabajos que serán expuestos en el local Tacuarí número 237, durante cinco días.

El jurado que discernirá los premios ha quedado constituído por Pío Collivadino, Francisco Moreno, Alfredo Torcelli, Gino Aloisi y Alfredo M. Rossi.

LA ESCULTURA "CRECED Y MULTIPLICAOS"

El escultor argentino Zonza Briano, ha dirigido una nota al presidente de la comisión nacional de bellas artes, significándole que considera en todo su valor y significado, la recompensa otorgada á su obra "Creced y multiplicaos", y que la acepta como un estímulo que obliga su gratitud de artista y de ciudadano.

Manifiesta que con respecto á las dificultades originadas por la aplicación del reglamento, en cuanto se refiere á la remuneración, no subsisten por su parte.

La entrada al museo, agrega, consagrará la pureza y las aspiraciones de mis esfuerzos, realizados al calor de todos mis entusiasmos por la dignidad y seriedad artísticas, y con tales sentimientos limito el precio de "Creced y multiplicaos" á la suma de diez mil pesos moneda nacional, conceptuando que mi ingreso al museo de esta capital, con tal significación, abona mi más legítimo orgullo y mi patriotismo, entregando la obra en la persuación de que es altamente educativa.

LA CLASE DE 1893

COMIENZO DEL SORTEO

En el local del comando de la primera región militar, comenzó ayer á las 7 de la mañana el sorteo de los conscriptos de la clase de 1893, cuyo acto fué presidido por el jefe de la región general Ramón Jones; el del registro civil, doctor Ruiz Guiñazú; el jefe del estado mayor del comando, coronel Pascual Quirós, los secretarios teniente coronel Baldomero Alvarez, capitanes Ernesto Acuña y Riley B. Acevedo, y gran cantidad de público.

Esta región, como ya lo hemos informado, tiene que dar á la armada 714 conscriptos, en la siguiente proporción:

Distrito militar número 1: conscriptos á sortear 2.576: corresponde al ejército del 1 al 2.255, y á la armada del 2.256 al 2.576, inclusives (321 conscriptos).

Distrito militar núm. 2: conscriptos á sortear 1.817: corresponde al ejército del 1 al 1.804 y á la armada del 1.805 al 1.817, inclusives (113 conscriptos).

Distrito militar número 3: conscriptos á sortear 1.981: corresponde al ejército del 1 al 1.756 y á la armada del 1.757 al 1.981, inclusives (165 conscriptos).

Distrito militar número 4: conscriptos á sortear 3.607: corresponde al ejército del 1 al 3.292 y á la armada del 3.293 al 3.507, inclusives. (215 conscriptos).

En el acto de ayer se sortearon la mitad de los conscriptos pertenecientes al primer distrito, con asistencia del jefe de éste, teniente coronel Carlos Antequeda, y el personal del mismo. Hoy se continuará, á la misma hora, sorteando hasta terminar los inscriptos en el distrito aludido; después se seguirá con los con

BOLETIN TELEGRAFICO DEL EXTERIOR, DE LAS PROVINCIAS Y TERRITORIOS

...A COLON

...ORTEAMERICANOS EN TENERIFE

Comentarios agradables

...Octubre 15—Telegramas ...Tenerife comunican que ...aquel puerto el trasatlán... "Victoria Eugenia", á bor... ...ual va la peregrinación ar... ...que salió de Buenos Aires el ...rriente mes.

...ron de fondear el trasat... ...bordo á Lordo el cónsul ar... ...ñor Martínez, quien salu... ...prelados, organizadores de ...

...de los saludos en una fa... ...ostentaba la bandera argen... ...monseñor Espinosa, ...de Buenos Aires; monseñor ...Boneo, obispo de Córdoba; ...Terrero, obispo de La Pla... ...señor Bernabé Piedrabuena, ...de Catamarca, y monseñor Jo... ...Oseni, obispo de Cuyo, quienes ...saludados por el cónsul de la Ar... ...tina, que dirigieron al muelle.

...al partir la falúa numerosas damas ...acompañaron con aplausos y vítores ...la Argentina y España. Varias de ...las hicieron guardia de honor á la ...bandera, mientras aquella embarca... ...se dirigía al muelle.

...Al desembarcar los prelados argen... ...fueron saludados por las auto... ...tenerifeñas, entre las que figu... ...algunas eclesiásticas. Dirigié... ...aquéllos al consulado, en donde ...el señor Martínez les obsequió con ...una copa de champaña, entregándo... ...como recuerdo de la visita, diver... ...objetos artísticos y religiosos pa... ...los peregrinos.

...Poco después, los prelados y los ...peregrinos que habían saltado en tie... ...regresaron á bordo, siendo ob... ...jeto de entusiastas aplausos por par... ...te de numerosos vecinos que acudie... ...ron á los muelles para saludarlos.

REGRESO DEL EMBAJADOR SALAS

ROMA, Octubre 15—Telegrafían de Ginebra que el ex embajador argentino en Alemania, doctor Carlos Sa... ...las, acompañado por el cónsul gene... ...ral, Escalada, y otras personalidades, ...visitó el taller del escultor Brizzola... ...ra, autor del monumento á la inde... ...pendencia argentina.

...El doctor Salas se manifestó agra... ...blemente impresionado por el valor ...artístico de la obra y su adelanto, ...y felicitó por ello al señor Brizzo... ...lara.

...Poco después, el doctor Salas se ...embarcó en el vapor "Principessa ...Mafalda", en que realizará su viaje ...de regreso á Buenos Aires.

...Salió en el mismo vapor el co... ...merciador Antonio Devoto, caracteri... ...zado miembro de la colectividad ita... ...liana allí residente.

LAS CARNES ARGENTINAS EN NORTE AMERICA

NUEVA YORK, Octubre 15 — Anuncian de Omaha, Nebraska, que Mr. Howe, gerente de la Armour Packing Company, entrevistado, declaró que, seguramente, las grandes importaciones de carnes argentinas en los Estados Unidos causarán la baja del precio de este artículo en las plazas norteamericanas.

INFORMACIONES COMERCIALES

MERCADO FINANCIERO LONDINENSE

Las operaciones del día

LONDRES, Octubre 15— En este mercado monetario fué mayor la demanda que en los días anteriores.

La tasa del descuento particular, estuvo más firme.

En el Stock Exchange mejoró un poco el tono general. Sin embargo, algunas secciones se hallan todavía bastante deprimidas, entre ellas la de ferrocarriles argentinos, y la de títulos australianos. De estos últimos, fué muy abundante la oferta, principalmente desde Liverpool.

En una asamblea de agentes emisores, se resolvió no encargarse de la emisión de ningún nuevo empréstito hasta nueva orden.

Lo que se emitió hoy para Nueva Zelandia no alcanzó éxito, pues los agentes emisores se quedaron con el 75 por ciento de los títulos ofrecidos en suscripción.

La sección de ferrocarriles británicos no despertó interés.

En la sección ferroviaria, estuvieron deprimidas las acciones de los ferrocarriles del Sur del Oeste, del Central Argentino, de Entre Ríos y del Pacífico, especialmente estas últimas.

Las acciones del ferrocarril común del Brasil subieron notablemente, y se cotizaron á 70, gracias al apoyo que recibieron en París.

El ferrocarril de Tatal anuncia un dividendo de nueve por ciento; pasa de 50.000 libras al fondo de reserva, y 14.367 libras al ejercicio siguiente.

El mercado de títulos extranjeros estuvo más firme.

Los brasileños mejoraron un tanto, principalmente los del último empréstito, que se cotizó con 7 y 1/2 de descuento.

Los peruanos estuvieron más firmes.

Algunas acciones de empresas salitreras estuvieron en baja.

PRECIOS Y COTIZACIONES

TITULOS Y ACCIONES

LONDRES, Octubre 15—

Conversión cód. B, A. 3 1/2 o/o 86 3/4.
F. C. C. Sud, ordinarias, 116 1/2.
F. C. C. Oeste, ordinarias, 116.
F. C. C. Arg. ordinarias, 104.
Idem idem deferidas, 103 1/2.
F. C. C. A. y P. ordinarias, 71.
F. C. C. O. Arg. ordinarias, 92.
F. C. C. E. Arg. ordinarias 80 1/4.
F. C. C. Cord. 1a. preferencia, 86.
Idem idem 2a. preferencia, 87 1/2.
Idem idem ordinarias, 44 1/2.
F. C. C. Sta. Fe, 1a. preferencia, 92.
Idem idem ordinarias, 63 1/2.
Idem Cent. 1a. preferencia, 67.
F. C. C. Uruguay Extensión N. 7 7/8.
F. C. C. Urug. idem N. 7 7/8.
F. C. Paraguay, debentures, 47.
Idem idem ordinarias, 87 1/4.
Tramvía Anglo-Arg. ord. 4 13/16.
Minas Río Tinto, ordinarias, 78.
Descuento oficial 3.
Idem particular, 4 7/8.
Consolidados británicos, 73 5/8.
Idem á plazos, 73 13/16.

PARIS, Octubre 15—

Renta francesa, 87.70.
Río Tinto, 1.966.
Descuento oficial, 4.
Idem particular, 3 3/4.

BERLIN, Octubre 15—

Renta alemana 3 1/2 o/o, 85.
Idem 3 o/o, 75.50.
Descuento oficial 6.
Idem particular, 4 7/8.

NUEVA YORK, Octubre 15—

Renta argentina 1909, 98.
Idem 1911, 98.
Renta francesa, Octubre 15—
Idem 3 1/2 o/o, 92.70.
Idem 3 o/o, 87.
Renta española, Octubre 15—
Idem 4 o/o, 89.
Idem 3 o/o, 67 1/8.
Idem 5 o/o, 94.
Idem amortizable, 89.
Idem Cubas, 103.
Idem Francesas, 97.50.
Idem Inglesas, 87.50.
Idem Alemanas, 87.50.
Idem Italianas, 87.50.
Idem Belgas, 87.50.
Idem Suizas, 87.50.
Idem Holandesas, 87.50.
Idem Rusas, 87.50.
Idem Austriacas, 87.50.
Idem Portuguesas, 87.50.
Idem Turcas, 87.50.
Idem Griegas, 87.50.
Idem Rumanas, 87.50.
Idem Búlgaras, 87.50.
Idem Servias, 87.50.
Idem Montenegrinas, 87.50.
Idem Albanesas, 87.50.
Idem Japonesas, 87.50.
Idem Chinas, 87.50.
Idem Persas, 87.50.
Idem Mexicanas, 87.50.
Idem Brasileñas, 87.50.
Idem Uruguayas, 87.50.
Idem Paraguayas, 87.50.
Idem Peruanas, 87.50.
Idem Chilenas, 87.50.
Idem Bolivianas, 87.50.
Idem Ecuatorianas, 87.50.
Idem Colombianas, 87.50.
Idem Venezolanas, 87.50.
Idem Centroamericanas, 87.50.
Idem Haitianas, 87.50.
Idem Dominicanas, 87.50.
Idem Cubanas, 87.50.
Idem Panameñas, 87.50.
Idem Nicaragüenses, 87.50.
Idem Hondureñas, 87.50.
Idem Salvadoreñas, 87.50.
Idem Guatemaltecas, 87.50.
Idem Costarricenses, 87.50.
Idem Boliviana, 87.50.
Idem Ecuatoriana, 87.50.
Idem Colombiana, 87.50.
Idem Venezolana, 87.50.
Idem Centroamericana, 87.50.
Idem Haitiana, 87.50.
Idem Dominicana, 87.50.
Idem Cubana, 87.50.
Idem Panameña, 87.50.
Idem Nicaragüense, 87.50.
Idem Hondureña, 87.50.
Idem Salvadoreña, 87.50.
Idem Guatemalteca, 87.50.
Idem Costarricense

SERVICIO EXCLUSIVO PARA "LA PRENSA" DE SUS CORRESPONSALES

echó una petición en el mismo. Otras mujeres asaltaron el coche en el que iban las reinas y princesas y les echaron periódicos y panfletos sufragistas. El puesto intentaba asaltar á las mujeres, y la policía tuvo que intervenir para protegerlas. Una sufragista llamada Margaret Sterling, que se distinguió por su actitud violenta, fué arrestada, pero más tarde se la puso en libertad bajo la promesa de observar en adelante una conducta irreprochable. Sterling se defendió diciendo que todo súbdito tiene el derecho de entregar peticiones al soberano.

CARRERAS EN NEWMARKET

EL PREMIO "CESAREWITCH"

LONDRES, Octubre 15—Se disputó hoy en el hipódromo de Newmarket, el premio clásico "Cesarewitch", el último de los grandes premios del año hípico.

Tomaron parte en la carrera 24 caballos, y el resultado de la prueba fué como sigue:

1.° Fiz Yama, por Santoi y Fizzer II, de Mr. Wadius.

2.° Grave Greek, por Wargrave y Greek Girl, de Mr. Morrison.

3.° Lavaine, por Laveni y Amine, de Mr. L. de Rothschild.

Ganada por una cabeza.

El ganador recorrió la distancia, 3.620 metros, en 3 minutos y 51 3/5 segundos.

El triunfo de Fiz Yama causó gran sorpresa en el público. Su dueño es un caballero parsi, de la India, que vive en Inglaterra solamente desde hace poco tiempo.

Se disputó luego el premio "Cheveley Park Stakes", el que tuvo el siguiente resultado:

1.° Shake Down, por Pillo ó Santry y Bed of Roses, de Mr. Buchanan.

2.° Valla, por Fariman y Padilla, del capitán Laing.

3.° Flying Bridge, por Bridge of Canny y Gadfly, de sir E. Cassel.

Finalmente, el premio "Select Stakes", que se disputó igualmente hoy en Newmarket, terminó como sigue:

1.° Blue Stone, por Bachelor's Stone y Sweet Story, de Mr. Joel.

2.° Light Brigade, por Picton y Bridge of Sighs, de lord Derby.

3.° Cigar, por Morganatic y Smoke, de Mr. Heybourne.

Ganada por un pescuezo; una cabeza entre el segundo y tercero.

Fatal accidente de ferrocarril

LONDRES, Octubre 15 — Comunican de Liverpool que se produjo hoy un choque de trenes entre esa ciudad y Manchester. Resultaron del accidente diez muertos y heridos.

Incendio en pozos de petróleo

LONDRES, Octubre 15 — Un telegrama recibido de Port of Spain, capital de Trinidad, consigna el rumor de que se incendiaron los pozos de petróleo que existen cerca del célebre lago de asfalto de esa isla.

ESTADOS UNIDOS

EL ENJUICIAMIENTO DE SULZER

LA AUDIENCIA DE HOY

Un detalle favorable para el acusado

NUEVA YORK, Octubre 15—Un vivo debate que se prolongó por varias horas se produjo hoy en el tribunal que tiene á su cargo el proceso instaurado contra el gobernador de Nueva York, Mr. Sulzer, acusado de mala inversión de los fondos electorales que le fueron entregados por sus correligionarios para la última campaña electoral.

La base de la defensa ha sido hasta hoy la improcedencia de la acusación por cuanto el supuesto delito habría sido cometido cuando Sulzer no había asumido aún el cargo de gobernador y, por consiguiente, la resolución de la legislatura de enjuiciarlo habría sido ilegal, por cuanto la Constitución sólo otorga la facultad de acusar á los mandatarios por delitos cometidos durante sus funciones. En el artículo cuarto del capítulo de las acusaciones, se imputa á Sulzer los delitos de malversación de fondos, corrupción de empleados y actos poco honorables como funcionario público, pero los jueces declararon desde el primer momento que ninguno de esos delitos estaban debidamente comprobado contra Sulzer, como gobernador. Los acusadores intentaron entonces hacer caso omiso de este artículo y de enmendar la resolución de enjuiciamiento suprimiendo ese artículo, á lo que se opusieron los defensores del acusado.

Este fué el tema del debate de hoy que tuvo por resultado que el tribunal negara la enmienda y acordó votar el artículo en la forma en que fué presentado.

Esta resolución constituye un triunfo para los amigos de Sulzer, pues el tribunal no podrá fallar la culpabilidad desde que en la acusación sólo se trata de la conducta funcionaria del acusado durante su período de gobierno.

LA MARINA MERCANTE AMERICANA

El privilegio del 5 por ciento

WASHINGTON, Octubre 15—Mr. Underwood, jefe del grupo parlamentario democrático, visitó hoy al presidente Wilson, con quien conferenció largamente sobre las protestas de las naciones europeas por el privilegio acordado á los barcos norteamericanos, según las nuevas tarifas aduaneras, de una rebaja de cinco por ciento á las mercaderías que lleguen á los puertos de los Estados Unidos en las naves de bandera norteamericana.

Mr. Underwood defendió calurosamente este privilegio y recordó que constituye una doctrina original del partido democrático puesta en práctica por los presidentes Jefferson y Madison, para fomentar la marina mercante nacional. Declaró que una guerra de tarifas es imposible, pues casi todas las naciones tienen tarifas especiales en favor de sus barcos mercantes y no habría motivo para que los Estados Unidos renunciaran á un derecho consagrado por la costumbre y exigido por sus propios intereses.

Se asegura que el presidente Wilson se manifestó favorable al privilegio y en lugar de solicitar del Congreso su revocación, tratará de arreglar el asunto por la vía diplomática.

WASHINGTON, Octubre 15 — El embajador de Francia visitó hoy al presidente Wilson, con quien conversó sobre el privilegio del 5 por ciento á las mercaderías trasportadas por las naves mercantes norteamericanas. No se conoce el resultado de la entrevista, pero se asegura que Francia está dispuesta á dictar medidas de represalia en caso de que se insista en mantener el privilegio.

Volador desaparecido

NUEVA YORK, Octubre 15 — Ha causado impresión la desaparición del volador Albert Jewell, que tomó parte en la gran fiesta de volación celebrada últimamente con motivo del "día de Colón".

Ayer por la mañana los pescadores lo vieron á quinientos metros de altura, más ó menos, sobre el mar. Se teme que haya perecido ahogado.

Agregado militar brasileño

NUEVA YORK, Octubre 15 — Llegó hoy á esta ciudad el capitán Anonio da Fonseca, nuevo agregado militar á la embajada brasileña, acompañado de su familia.

Próximamente se dirigirá á Washington para asumir su puesto.

ALEMANIA

CONTRA LA EXPOSICION DE SAN FRANCISCO

BERLIN, Octubre 15 — La comisión permanente de las exposiciones, en una reunión plenaria que celebró hoy, volvió á pronunciarse contra la participación de Alemania en la exposición de San Francisco.

Asimismo en los círculos industriales se acentúa la oposición á dicha exposición.

Reformas en el vapor "Imperator"

BERLIN, Octubre 15 — Telegramas recibidos de Hamburgo indican que es necesario proceder á cambiar las calderas del vapor "Imperator", á fin de reducir el consumo de carbón sin disminuir la velocidad. Según el contrato, los constructores pagarán seis mil marcos diarios mientras duren las reparaciones.

Complot contra el rey de Sajonia

BERLIN, Octubre 15 — Comunican de Dresde que fué arrestado en esa ciudad un individuo extranjero, que llevaba un revólver y un puñal y se asegura que tenía el propósito de dar muerte al rey Federico Augusto de Sajonia durante una representación en el teatro. El individuo en cuestión había alquilado una habitación en una casa situada frente al teatro.

BELGICA

Una catástrofe minera

BRUSELAS, Octubre 15 — Acaba de recibirse la noticia de una catástrofe ocurrida en una mina de carbón cerca de Seraing. Se trata de una explosión de grisú, de la que resultaron tres muertos y otros tantos heridos.

AUSTRIA HUNGRIA

Distinción al embajador en Constantinopla

VIENA, Octubre 15—El emperador Francisco José sancionó la resolución del gabinete de expresar al embajador de Austria-Hungría en Constantinopla marqués de Pallavicini, el reconocimiento del gobierno de los altos servicios que ha prestado á la monarquía en la crisis balkánica.

SANTO DOMINGO

El bloqueo levantado

SANTO DOMINGO, Octubre 15 — En vista de la mejora habida en la situación general del país, ha sido levantado el bloqueo de la costa dominicana, que se estableció al comenzar la reciente revolución.

CHILE

EL MALESTAR ECONOMICO Y FINANCIERO

Declaraciones ministeriales

LAS ECONOMIAS Y EL DEFICIT

SANTIAGO DE CHILE, Octubre 15—En virtud de la convocatoria del Ejecutivo, los senadores se reunieron en sesión extraordinaria, con asistencia de los dos tercios de la Cámara y el ministro de Hacienda, y eligieron presidente al señor Carlos Aldunate Solá, y vice, al señor Pedro Leiler Silva.

En seguida, trataron el presupuesto.

Se produjo un interesante debate, promovido por el senador Etchenique, el cual habló de rigurosísimas medidas de economía, incluso la rebaja de los sueldos, para normalizar la Hacienda pública, y evitar una catástrofe.

Terciaron varios senadores y el ministro de Hacienda, quien sostuvo que las alarmas eran injustificadas, como lo había dicho y repetido.

Declaró que el país tenía muchos recursos de que echar mano.

Probó, con acopio de datos numéricos, que el déficit disminuía.

Expuso con claridad y energía, que á causa de la baja del cambio, se siente malestar económico.

Censuró el lujo desmedido y la falta de iniciativa de los capitalistas.

Terminó declarando que el gobierno sabrá salvar las dificultades financieras, y está plenamente seguro de que el país continuará sin tropiezos su marcha progresista.

El senador Claro Solar se ocupó de las declaraciones ministeriales y rectificó algunos cálculos favorables, pero terminó manifestando su seguridad absoluta de que la situación financiera del país es buena.

Censuró la inflación del presupuesto, manifestando la necesidad que hay de restringir los gastos superfluos.

Después terció en el debate el senador Echenique, quien dijo que el déficit en el presupuesto del corriente año pasaría de 25 millones de pesos.

Hizo otras aseveraciones que obligaron al ministro de Hacienda á decir que en sus declaraciones había asegurado que la situación de la hacienda pública es buena y que el país disponía aún de muchos recursos, pero no había dicho que vivíamos en el mejor de los mundos.

Después se levantó la sesión.

La crisis ministerial

SANTIAGO DE CHILE, Octubre 15—El mismo diario dice que la noticia que dió ayer de la renuncia de los ministros liberales, era efectiva y motivada por la testaruez de monseñor Sibilia, en permanecer en el país, pero que la crisis ministerial se ha salvado milagrosamente, con el oportuno anuncio del retiro del pernicioso prelado, pues en caso contrario se habría propuesto en la Cámara de Diputados un voto de censura al gabinete.

PARAGUAY

COMUNICACIONES CON LA ARGENTINA

Llegada del tren internacional

MANIFESTACIONES DE LA PRENSA

ASUNCION, Octubre 15—Llegó el primer tren internacional que correrá entre Buenos Aires y la Asunción.

La locomotora entró á la estación, toda cubierta de banderas, teniendo delante las del Paraguay y la Argentina, entrelazadas, lo cual arrancó al numeroso público que esperaba la llegada del convoy, una prolongada salva de aplausos.

Los pasajeros informan que han tenido un viaje sumamente cómodo, y que han merecido en el tren un trato inmejorable.

Al pasar el río Paraná en el "ferry-boat" se sirvió un "lunch".

En Encarnación, el tren fué recibido con una manifestación.

Con motivo de la llegada del tren, los diarios se ocupan de tan grande acontecimiento, diciendo que la unión de las líneas férreas paraguayas con la extensa red argentina, ensancha indefinidamente los horizontes del futuro progreso del Paraguay, haciendo ver un porvenir espléndente para el desenvolvimiento económico del país.

"El Nacional" termina su artículo diciendo que el convoy llegado tiene para los paraguayos todo el significado de promesas redentoras.

Su serpeante camino de hierro, agrega, extiende entre los dos pueblos amigos nuevas ideas y sentimientos de fraternidad, y establece otra comunicación magnética entre todas las almas civilizadas y libres de América, las cuales saludarán jubilosas un nuevo vínculo de acercamiento continental.

El "Liberal" se expresa en los siguientes términos, al terminar el artículo:

Las entrañas de la pródiga nueva tierra, darán su generoso fruto por la expansión de todas sus energías vivas, á lo que felizmente conspira la magna obra realizada por la empresa del ferrocarril internacional, cuyos convoyes circulan por nuestras verdes campiñas.

Nos traerán constantemente parte de los mensajes de confraternidad de un pueblo amigo, una parte del oro que necesitamos, á cambio de nuestros productos.

Saludemos complacidos el grato suceso del arribo del primer tren internacional á esta capital paraguaya.

"El Diario", al señalar la importancia de la obra hace votos porque el nuevo elemento de comunicación estreche el abrazo fraterno, acreciente la intensidad de los afectos y acelere el curso del avance del Paraguay hacia el progreso.

EL FUSILAMIENTO DE RIQUELME

ASUNCION, Octubre 15 — El juez del crimen doctor Brunetti declaró la incompetencia del tribunal ordinario para seguir entendiendo en el sumario instruído con motivo del fusilamiento del malogrado Adolfo Riquelme y otros prisioneros, en Villa Rosario, después del combate de ese nombre en la revolución contra el presidente Jara.

Ordenó en consecuencia, que el sumario pase al tribunal militar.

PERU

LA POLITICA INTERNACIONAL

LIMA, Octubre 15—En la sesión secreta de la Cámara de Diputados, estando presente el ministro de Relaciones Exteriores, el diputado Ulloa disertó sobre la política del Perú, con el Ecuador, Bolivia, Brasil y Chile.

Se manifestó conforme con los rumbos que le ha impreso la cancillería.

También habló el doctor Balta, que elogió la persona del canciller, aunque con ciertas reservas sobre sus orientaciones.

El ministro contestará hoy.

EL ALZAMIENTO DE INDIOS

LIMA, Octubre 15—El gobierno ordenó que se esclarezcan los incidentes de Juliaca.

En el palacio de gobierno dicen que se trata de un levantamiento de indígenas contra los patrones abusivos.

—Las confederaciones obreras acordaron elegir un comité para recibir á la delegación obrera que regresa de su visita á Chile.

BRASIL

DEFICIT EN EL PRESUPUESTO

RIO DE JANEIRO, Octubre 15—En la sesión de la Cámara de Diputados, Pedro Lago dijo que el déficit de fin de año subirá á ochenta mil contos, y que el presupuesto votado acusa un déficit de 32.380 contos.

Se abrió un crédito por novecientos contos para la adquisición de municiones para la armada.

—Renunció el cargo el mayor Mello, adjunto militar del Brasil en la Argentina.

—Llegó el crucero alemán "Vineta".

—En la sesión del Senado el señor Raimundo Miranda pronunció un artículo necrológico sobre Joaquín Malta y pidió un voto de pesar, que fué aprobado.

REPUBLICA ORIENTAL

INCIDENTE SANGRIENTO EN UN TREN

Muerte de un estafetero

MONTEVIDEO, Octubre 15 — Hoy se produjo en la estación San José un drama sangriento, de fatales consecuencias para uno de los protagonistas.

Se encontraba en la estafeta del tren local de Montevideo á San José, en esta última estación, el estafetero Santiago Antuña, cuando entró en ese compartimiento el inspector de tráfico del ferrocarril, Mr. Davis, que tenía con Antuña honda enemistad, por cuestiones de carácter íntimo.

Se produjo entre ambos un fuerte cambio de palabras, al que puso término Davis sacando un revólver y descerrajando á su contrario dos balazos, que fueron á herirlo en la cabeza.

Al ver caer, bañado en sangre á Antuña, el heridor se dirigió al comisario de servicio en la estación y le dió cuenta de lo que había sucedido, constituyéndose en prisión.

En estado gravísimo, el herido fué conducido á la ciudad, donde falleció al poco rato.

Intervino el juez y el médico de policía y el cadáver de Antuña fué trasladado esta noche á Montevideo.

LA PRORROGA DEL PRESUPUESTO

Actitud del Congreso

MONTEVIDEO, Octubre 15 — Volvieron á reunirse esta tarde las comisiones de hacienda, del Senado y de presupuesto de la Cámara de Diputados, para resolver en definitiva sobre las divergencias surgidas en ambas ramas del cuerpo legislativo respecto del proyecto de prórroga del presupuesto general vigente. El primitivo proyecto de la comisión de presupuesto de la Cámara de Diputados no establecía plazo para esta prórroga, y así fué sancionado por aquella rama del cuerpo legislativo. A pesar de la opinión contraria de un núcleo de seis representantes que consideraban que el proyecto de la comisión era un peligro para las finanzas en las actuales circunstancias, y que sentaba un precedente funesto.

Se oponían además, á estas prórrogas indefinidas porque urgía sancionar la nueva ley, por diversos motivos.

Pasado el proyecto á la consideración del Senado, éste lo modificó estableciendo un plazo fijo de tres meses para la prórroga, autorizándose al Poder Ejecutivo para disponer de tres duodécimos del presupuesto general en vigencia.

El temperamento fué aceptado por el ministro de Hacienda, que concurrió al Senado, cuando se discutió el asunto en comisión.

Vuelto nuevamente el proyecto á la Cámara de Representantes, este cuerpo insistió en la sanción de su primitivo proyecto, no aceptando, por lo tanto, las modificaciones, y el asunto pasó á la asamblea general.

Después de muchas discusiones, las comisiones de ambas Cámaras resolvieron hoy aconsejar á la asamblea la sanción del proyecto sustitutivo del Senado que establece un plazo de tres meses y autoriza al Poder Ejecutivo para disponer de tres duodécimos del presupuesto. Por un artículo 3.° también se autorizará al Poder Ejecutivo para disponer en estos tres meses de aquellas partidas que no hayan sido utilizadas en el trimestre fenecido.

La asamblea general se reunirá mañana á fin de resolver este asunto de apremiante urgencia.

LAS EXPERIENCIAS DE ASTORGA

MONTEVIDEO, Octubre 15 — En vista de haber intensificado sus pruebas el comandante Astorga, en forma de alternar las caminatas, la comisión suspendió la marcha á pie hoy al mediodía, para esperar la llegada de caballos.

Tan pronto cómo llegaron, montó á caballo y recorrió la pista del Parque Central hasta completar las pruebas.

La comisión se da por satisfecha, y considera una doble prueba, dada la inclemencia del tiempo, el recorrido de hoy hasta el mediodía; esto es, cinco horas á cada día y durante no obstante tener ya los pies llagados.

La comisión se ha empeñado en hacer cesar la marcha á pie, considerando que en adelante, aún cuando la entereza férrea de Astorga llevaría la prueba ofrecida hasta su término, la población no podría contemplar impasible este martirio, porque lo sería no pequeño continuar la marcha jornadas enteras, una vez destruída la integridad de la piel.

LAS PROXIMAS ELECCIONES

Ataques oficiales

MONTEVIDEO, Octubre 15 — El diario del presidente de la República insiste en acusar al presidente del directorio de la empresa de tranvías eléctricos La Transatlántica, señor Elena, de filiación nacionalista, de acaparar boletas para fines electorales, ejerciendo presión sobre el personal de esa empresa.

También denuncia el mismo diario manejos electorales del general Guillermo West, de quien dice que compra boletas por cuenta del comité colorado independiente.

MONTEVIDEO, Octubre 15—Acaba de presentar su renuncia indeclinable del cargo de tesorero del comité ejecutivo de los colorados anticoegialistas, el señor Esteban Elena.

El presidente de dicho comité, senador doctor Pedro Manini Ríos, en sesión de esta noche, informó verbalmente de los motivos de la renuncia del señor Elena, que éste no especifica en el documento, y al aceptarla expresó el sentimiento del comité por esa actitud, motivada por los ataques que el presidente de la República dirige desde su diario al señor Elena, en su calidad de presidente del directorio de la empresa de tranvías eléctricos La Transatlántica, de que dí cuenta, acusándolo de ejercer presión en sus empleados con fines electorales.

Fallecimiento de Melitón González

MONTEVIDEO, Octubre 15 — A la avanzada edad de 76 años falleció hoy el agrimensor Melitón González, ciudadano austero é inteligente, que cuenta en su haber con rasgos prominentes que lo hacen digno de la consideración nacional.

La noticia del fallecimiento del señor González ha tenido honda repercusión en todas las esferas sociales del país, donde se aquilataban en su verdadero significado las condiciones de su talento y sus virtudes ciudadanas.

El acto del sepelio, que tendrá lugar mañana, dará lugar á una elocuente manifestación de duelo.

MENDOZA

LA PROPAGANDA POLITICA

Resoluciones del jefe de policía

MENDOZA, Octubre 15—En vista de los sucesos ocurridos entre elementos políticos á mano armada cometido contra la autoridad policial, el jefe de policía, comandante Reybaud, citó á una conferencia á los presidentes de las agrupaciones políticas.

Concurrieron el doctor Enrique L. Day, por la Concentración Cívica Regional; el señor Francisco S. Alvarez, por el partido Popular, y el doctor Pedro Ferrer, por el partido Radical.

En dicha conferencia, el jefe les hizo saber que la forma en que se desarrollaba la propaganda política, demostrada en los últimos hechos, obligaría á la policía á proceder correcta, pero enérgicamente contra cualquier actitud de los partidos, que importara un desconocimiento á la autoridad constituída, como igualmente se adoptarían severas medidas para con aquellos elementos malsanos, introducidos para provocar desórdenes y hechos sangrientos.

A este efecto, la policía no sólo procedería por los medios á su alcance á dar salida del territorio á esa clase de individuos, sino que también impediría la entrada de otros en condiciones idénticas.

En consecuencia, el jefe hacía saber esa resolución á los presidentes de los partidos, á los efectos consiguientes, y para que tomaran medidas con respecto á sus afiliados.

A los partidos políticos, notificó la jefatura de policía, que quedan prohibidas las manifestaciones políticas nocturnas, las que deben celebrarse de acuerdo al código de policía, desde la salida hasta la entrada del sol, previo aviso y permiso de las autoridades.

Demostración—Conferencia con el gobernador — Noticias diversas

MENDOZA, Octubre 15 — Esta noche, en el club de Gimnasia y Esgrima será obsequiado con un banquete el rector del colegio nacional, señor José P. Dávila, por parte de los profesores y amigos.

—Los delegados de los partidos Radical y Popular han celebrado una conferencia con el gobernador sobre asuntos relacionados con el movimiento político actual.

—Se nombró celador de la cárcel penitenciaria al señor César Mercado.

—La Cooperación Obrera, ha recibido la adhesión de los departamentos Godoy Cruz, Maipú y Luján, donde han quedado constituídas comisiones directivas dependientes del central.

—Desde el 20 del corriente del próximo Noviembre, se abrirá en el colegio nacional el registro de exámenes para ingreso y libres.

—El sábado y el domingo continuará el concurso de tiro de fusil y revólver en el "stand" del Tiro Federal.

—Por el tren de hoy partió á Córdoba el general Proto Ordóñez, acompañado de sus ayudantes.

Tres incendios

MENDOZA, Octubre 15—Se incendió esta mañana, la tienda de la calle Las Heras número 376, de propiedad de los hermanos Luó y Elías Gala.

A pesar de la inmediata concurrencia del cuerpo de bomberos, el fuego se propagó rápidamente y consumió las mercaderías, cuyo valor se calcula en 25.000 pesos. Los dueños están ausentes de la provincia en San Juan.

Los bomberos trabajaron dos horas, en aislar un comercio que se hallaba próximo, el cual sufrió pérdidas avaluadas en 200 pesos.

La policía intervino desde el primer momento y tomó preso al personal del comercio.

—En el distrito de Palmira, departamento de San Martín, también se incendió la tienda y almacén de propiedad de Salomón Adad

Las pérdidas fueron totales. Las existencias estaban aseguradas en 10.000 pesos.

—En jurisdicción de la Chacra de Coria se incendió, esta madrugada el almacén denominado Villa Rosa. El fuego consumió todas las existencias.

La policía detuvo al propietario.

Llama la atención que los dueños de los tres comercios incendiados, sean de nacionalidad turca.

SAN JUAN

LA FUTURA GOBERNACION

SAN JUAN, Octubre 15 — Esta noche celebrarán una reunión los bloquistas y los partidarios del señor Echegaray, á fin de llegar á un acuerdo político sobre los candidatos á gobernador y vice, que serán presentados para su proclamación en la próxima asamblea del partido Popular.

En una reunión que celebró el partido Unión Popular, á la cual fué invitado, el senador nacional Martín Alberracín, se asegura que al preguntarle si renunciaría la banca para ocupar el gobierno, declaró que no tendría inconveniente en hacerlo siempre que lo llevara todo el partido y con la condición que no contraería compromiso de ningún género.

En una conferencia recién realizada, entre miembros del partido Popular, bloquistas y partidarios del señor Echegaray, con el propósito de entrar en arreglos, como medio de llegar á una solución, se habló de la conveniencia de pensar en la fórmula Ramón Coyazo-Juan Tirney.

Se anuncia el regreso del doctor Angel Rojas, con el fin de ponerse al frente de los trabajos que se realizan á favor de su candidatura á la futura gobernación de la provincia.

A última hora circula la noticia de que los bloquistas resolvieron separarse de los gubernistas, declarando roto el pacto y dar un manifiesto, con el fin de explicar los hechos y manifestar el desacuerdo respecto de las candidaturas á la futura gobernación.

CORDOBA

MANIFESTACION RADICAL

Trámites para una nueva agrupación política

CORDOBA, Octubre 15—Con objeto de adoptar algunas disposiciones relacionadas con la manifestación que se celebrará el 26 del corriente en ésta, se reunió el comité radical de la capital, presidido por el señor Clodomiro Corvalán.

El cuerpo resolvió declararse en sesión permanente, y designar para que haga uso de la palabra en representación del comité de la capital, al doctor Ttalva Herrera.

También se dispuso la reorganización de todos los comités seccionales del municipio, para la próxima campaña electoral de cuatro diputados.

—En la casa del señor Julio Astrada, se realizó una reunión de miembros del P. A. N., en número de diez y ocho.

Se deliberó acerca de la actitud que se deberá asumir ante los trabajos que se llevan á cabo para la formación del nuevo partido político.

Después de un largo cambio de ideas al respecto, se resolvió declarar la necesidad de la formación del nuevo partido político; autorizar á los miembros del P. A. N. para incorporarse á ese partido, y exponer en un manifiesto las causas de esa determinación.

Se considera que con esta actitud de los miembros del P. A. N., tomarán nuevo impulso los trabajos iniciados para organizar esa nueva colectividad política, en reemplazo de la Concentración Popular, que actuó en la campaña de 1912.

La ley de colonización agrícola

CORDOBA, Octubre 15—La Cámara de Diputados aprobó el proyecto de ley de colonización agrícola, ya sancionado por la Cámara de Senadores.

Fué ampliado en el sentido de la adquisición de tierras de regadío, la que se hará también dentro del municipio de la capital, en el número de 500 hectáreas, pero limitando el derecho de cada comprador á sólo cinco.

Se busca así fomentar la industria frutícola.

Parece que el Senado aceptará la modificación sin dificultad alguna, y convertirá rápidamente en ley este proyecto, cuyas bases se dieron ya á la publicidad.

Ecos sociales

CORDOBA, Octubre 15—Se realizó el enlace de la señorita María Ignacia de la Vega Luque, con el señor Octavio Olmedo.

Los esposos partieron para Ascochinga, en viaje de placer.

—Falleció la señora Elvira Martínez de Figueroa.

—Se halla mejor el señor Carlos Garzón.

SANTIAGO DEL ESTERO

Desfalco al Central Norte — Haberes de los maestros—Enfermo

SANTIAGO DEL ESTERO, Octubre 15—El viernes próximo partirá para Añatuya el juez del crimen doctor Alfredo Ruiz, con objeto de intervenir en el desfalco llevado á cabo al ferrocarril Central Norte.

—"El Siglo" publica una carta dirigida por un maestro al presidente del Consejo de Educación, doctor Fernández, en la que reclama el pago de los sueldos de los maestros, á quienes se les debe cerca de cuatro meses.

En ella le dice que el maestro trabaja, se desgasta y envejece, para que nunca se le pague, y cuando al fin de mil andadas se le liquidan los haberes de un mes, se le descuenta un tanto de su insignificante sueldo, que dice es para su jubilación, que no llegará á alcanzarla, porque antes se morirá de hambre.

—Se halla enfermo de algún cuidado el fiscal de la corte de justicia, doctor Remigio S. Carol.

SALTA

Gira del Ministro de Obras Públicas —Asamblea popular — Tentativa de suicidio—Demostración.

SALTA, Octubre 15 — Anoche se realizó en el club 20 de Febrero, un banquete en honor del Ministro de Obras Públicas.

El ministro visitó hoy, á las 9 a. m., el local de la escuela normal de maestras, á invitación del director del establecimiento, y comprobó el estado ruinoso del edificio.

Esta tarde realizó una excursión por la línea del ferrocarril á Talapampa.

En el tren de la noche, partirá para Orán.

Anoche se realizó una asamblea popular en el local del diario "El Cívico".

El señor Carlos Outes dió una conferencia, por la que fué muy aplaudido.

—Ayer, en el Casino de Los Lagos, el ingeniero señor Diego F. Outes, fué obsequiado con un almuerzo por el ministro Uriburu.

JUJUY

TELEGRAMA AL SENADO NACIONAL

Denuncia contra el senador Iturbe

JUJUY, Octubre 15—La diputación radical dirigió al Senado nacional un telegrama por el que protesta contra la actitud del senador Iturbe en la legislatura local, como diputado.

Dicen en el telegrama que, anhelosos de la realidad práctica de los principios de moral cívica, que prescriben el cumplimiento fiel de los deberes que obligan á los mandatarios del pueblo, y optimistas en cuanto se refiere al perfeccionamiento de las instituciones, mientras prospere la difusión de la educación, y con ella la formación del carácter con el concepto de las propias responsabilidades, denuncian ante el Senado, al miembro de ese cuerpo, doctor Octavio Iturbe, por abandono de las funciones de su cargo y por ejercicio clandestino del mandato incompatible de diputado provincial, en cuyo desempeño ha atentado contra el funcionamiento regular de la legislatura de este Estado.

Agregan que ello ocasionó una grave perturbación en la forma republicana de gobierno, por cuanto pretende sustituir la Constitución y las leyes por el imperio del capricho y de lo arbitrario.

Firman el telegrama los diputados Horacio Carrillo, Mariano Buitrago, Ricardo Iriarte, Luis Castañeda, Moisés Oro, Froilán Calvetti, Ernesto Claros (hijo) y Anael Cella.

LA SITUACION DE LA LEGISLATURA

Pedido de intervención nacional

JUJUY, Octubre 15—El comentario del día lo constituyen los sucesos ocurridos en la legislatura y las consecuencias que ellos traerán.

La diputación radical ha resuelto pedir la intervención nacional.

Mañana se expedirá la comisión de diputados que ha redactado el pedido.

Según se asegura, será un extenso documento, fundado principalmente en la obstrucción de los diputados provincialistas, los que con su actitud han contribuído á formar la legislatura ilegal, pues se hallan asumidos cuatro de los miembros que la forman, y son, el señor Santiago Pinto, que desempeña el cargo de tesorero contador del Consejo de Educación; el señor Horacio Guillermón, intendente municipal, nombrado por el Poder Ejecutivo, á sueldo, el señor Ramón Blanco, comisario de policía de Las Cañadas, y el doctor Octavio Iturbe, senador nacional, imposibilitado por ello para desempeñar las funciones de diputado.

El pedido de intervención será dirigido al Poder Ejecutivo y á la Cámara de Diputados de la Nación.

SAN LUIS

Fallecimiento

VILLA DOLORES, Octubre 15 — Después de una prolongada enfermedad, dejó de existir en ésta la señora Prudencia Cabrera de Ornetta.

Su muerte ha sido muy sentida en esta villa, donde gozaba de generales simpatías.

CORRIENTES

Perjuicios causados por el temporal

GENERAL PAZ, Octubre 15—Confirmo las noticias que trasmití relativas á los perjuicios causados por las lluvias.

Según informan de las secciones 3ª y 4ª, el temporal del viernes ha hecho perder completamente las sementeras y ha causado otros perjuicios. También cayó piedra en algunos puntos.

LA RIOJA

Artículo de LA PRENSA—Orden de prisión contra un periodista

LA RIOJA, Octubre 15—Ha sido muy comentado el editorial de LA PRENSA, titulado "La regencia del Ministro del Interior".

Se le considera una saludable y oportuna advertencia á la opinión del país y al Presidente de la República.

—Con motivo de haber negado la legislatura el recurso de apelación interpuesto por el periodista señor Quiroga, éste ha interpuesto el recurso de "habeas corpus" ante el juez de primera instancia, doctor J. A. Luna.

Funda el recurso en que está restringido en su libertad, por una orden de prisión emanada de la legislatura, la que ha hecho conocer la resolución al jefe de policía para que proceda á su cumplimiento.

El jefe de policía lo hará detener en cuanto salga de su domicilio.

El juez ha habilitado horas para resolver el asunto.

CHUBUT

Arreglo de caminos — Traslación de detenidos

GAIMAN, Octubre 15—Se tiene noticias de que la gobernación organiza dos comisiones, una bajo la dirección del comisario Benavídez y otra del comisario Atueno, para practicar reparaciones en los caminos á Rivadavia y los Andes.

En este departamento se lamenta que el comisario Atueno sea sacado de aquí, en momentos en que se están por realizar las elecciones.

—Llegó de la cordillera otra remesa de detenidos. Estos han estado expuestos á los sufrimientos de tan largo trayecto.

Es tiempo ya de que el gobierno piense en establecer otro juzgado letrado.

Niños sin escuela

GAIMAN, Octubre 15—Debido á la resolución del Consejo Nacional de Educación, por la cual se suprime el doble turno en las escuelas, han quedado numerosos niños sin asiento.

Los padres de familia protestan contra esa resolución.

Es necesario que el consejo tome alguna resolución al respecto.

NEUQUEN

Camino en mal estado — Falta de una oficina de correos y telégrafos —Fuerte nevada.

CHIMEHUIN, Octubre 15—Hasta la fecha no se ha empezado á componer el camino que va á la estación Zapala, del ferrocarril del Sud.

La gobernación ofreció ayudar á los vecinos; pero no ha dado ni un solo centavo.

El vecindario reunió tres mil pesos, cantidad que es insuficiente, pues por lo menos se necesitan diez mil.

—Se confía en que pronto la dirección general de correos y telégrafos instalará una oficina telegráfica en Junín de los Andes, pues el vecindario haría construir la línea por su cuenta.

—Llegó el comisario inspector de la región, señor Caprara.

—El juzgado de paz de Junín de los Andes, hace dos años que carece de juez suplente, lo que perjudica mucho al vecindario.

La gobernación debe preocuparse del asunto y nombrar á una persona de reconocida competencia.

—Cayó una fuerte nevada.

Los fríos continúan á pesar de lo avanzado de la estación.

—Han empezado á salir carros con lana para Neuquén.

Lluvias benéficas—Viajero

LAS LAJAS, Octubre 15 — Después de varios días de continuas y copiosas lluvias, parece que mejora el tiempo.

Hoy se encuentran los campos totalmente cubiertos de pasto, lo que augura una buena perspectiva para los hacendados.

—Procedente de ésa llegó el señor Alejandro Sorondo.

MISIONES

Solicitud del vecindario de Apóstoles—El polígono del Tiro Federal—Comisión directiva del Club Social.

POSADAS, Octubre 15 — Hace tres meses que el vecindario de Apóstoles reclamó del Ministerio del Interior, que se le concediera municipalidad y juzgado de paz, por el voto popular, en razón de haber sobrepasado el número de habitantes prescripto por la ley de los territorios nacionales, y encontrarse en condiciones electorales, sin haber recibido contestación.

Ya el secretario de esta gobernación solicitó el consentimiento de algunos vecinos de esa población para nombrarlos en comisión, con objeto de levantar el padrón electoral, para el fin indicado.

La colonia Apóstoles se encuentra satisfecha de esta medida preliminar.

—Debido á las fuertes lluvias, se postergó para el domingo último la inauguración del polígono del Tiro Federal.

—Se nombró la comisión directiva del Club Social, para la cual resultaron electos los señores Lázaro Jibaja, presidente y Federico Martínez, vice.

—En el teatro Apolo, bajo los

LA SITUACION DE LA LEGISLATURA

Pedido de intervención nacional

JUJUY, Octubre 15—El comentario del día lo constituyen los sucesos ocurridos en la legislatura y las consecuencias que ellos traerán.

La diputación, radical ha resuelto pedir la intervención nacional.

Mañana se expedirá la comisión de diputados que ha redactado el pedido.

Según se asegura, será un extenso documento, fundado principalmente en la obstrucción de los diputados provincialistas, los que con su actitud han contribuído á formar la legislatura ilegal, pues se hallan asumidos cuatro de los miembros que la forman, y son, el señor Santiago Pinto, que desempeña el cargo de tesorero contador del Consejo de Educación; el señor Horacio Guillermón, intendente municipal, nombrado por el Poder Ejecutivo, á sueldo, el señor Ramón Blanco, comisario de policía de Las Cañadas, y el doctor Octavio Iturbe, senador nacional, imposibilitado por ello para desempeñar las funciones de diputado.

El pedido de intervención será dirigido al Poder Ejecutivo y á la Cámara de Diputados de la Nación.

SAN LUIS

Fallecimiento

VILLA DOLORES, Octubre 15 — Después de una prolongada enfermedad, dejó de existir en ésta la señora Prudencia Cabrera de Ornetta.

Su muerte ha sido muy sentida en esta villa, donde gozaba de generales simpatías.

CORRIENTES

Perjuicios causados por el temporal

GENERAL PAZ, Octubre 15—Confirmo las noticias que trasmití relativas á los perjuicios causados por las lluvias.

Según informan de las secciones 3ª y 4ª, el temporal del viernes ha hecho perder completamente las sementeras y ha causado otros perjuicios. También cayó piedra en algunos puntos.

LA RIOJA

Artículo de LA PRENSA—Orden de prisión contra un periodista

LA RIOJA, Octubre

...ó argentino, en particular, la de ...ue constituyen las escuelas provin... ...ciones, una en el supuesto de ...ser perdonadas con puntualidad sus ...haberes, es más crítica que la de sus ...colegas del resto de la República, ...porque serán, fortunas excepciones, ...los haberes en su monto son inferio... ...res a los pagados con criterio estric... ...to y equivocado, al personal docente ...de las escuelas primarias nacionales ...y de las demás provincias.

...Hallan en esa condición del pago ...mensual, la existencia del maestro rioja... ...no es difícil, fácil es suponer, como ...demanda, á qué situación extrema se ...encuentran reducidos, cuando ni aún ...con sus íntimas pagas pueden dispo... ...ner para atender al sustento diario.

...La mayor parte de los maestros son ...jóvenes á los angustiosos dilemas... ...de tener que morirse de hambre ...ó apelar á la ominosa tabla de sal... ...vación de la usura, para sufrir apenas ...pasado el primer momento, la disol... ...vente acción de pulpo insaciable que ...ejerce sobre todas las que han ...tenido la desgracia de ser envueltos ...en sus tentáculos.

...Desgraciada parece la situación que ...así ligeramente esbozamos, y sin em... ...bargo ella es desconsoladoramente ...real para esos educadores.

...El consejo de educación de la pro... ...vincia, trata de explicar esta situa... ...ción, si lógica explicación puede te... ...ner, con la manifestación de que el ...Consejo Nacional no le entrega los ...fondos del subsidio, destinados al pa... ...go del personal docente. Pero en el ...Consejo Nacional se informa, que esa ...entrega no se hace porque el consejo ...provincial no ha rendido cuenta de ...los trimestres vencidos.

...De esta información proporcionada ...en las oficinas correspondientes del ...Consejo Nacional, surge otra situa... ...ción, que aún considerada de un pun... ...to de vista distinto de aquella á que ...se ha llevado á los maestros riojanos, ...es tanto ó más grave para el consejo ...de la provincia.

...Queremos colocarnos en el mejor ...de los casos, ó sea en el caso en que ...el consejo de educación de La Rioja, ...no tenga las cuentas á que legalmente ...y por conveniencia propia está obli... ...gado, por negligencia en el cumpli... ...miento de sus deberes. La actitud del ...referido consejo no tendría ni en ese ...caso, justificación ó explicación posi... ...ble, ni atenuante en lo grave que es ...considerado en sí mismo ó en los ...perjuicios que ocasiona.

...No queremos suponer, que haya ...irregularidades de otra índole en el ...empleo de los fondos que el consejo ...administra, que impidan una rendi... ...ción oportuna y exacta de cuentas. ...Con la altura moral que queremos ...ese patrimonio de todos los educa... ...dores argentinos, descartamos por ...completo el caso.

...¿Pero cómo dé que el consejo de ...educación de La Rioja incurre en fal... ...tas tan graves, como es en este caso ...la negligencia?

...Sufre con ello su buen nombre y ...lo que es más sensible, sufren cente... ...nares de educadores la carencia de ...los elementos más indispensables al ...sustento diario.

...Aun friamente mirada la situación ...de esos obreros meritorios, tan indis... ...pensables como eficientes del progre... ...so intelectual y de la cultura del ...país, produce una honda impresión ...de disgusto. Es que surgen de esa ...situación injusticias, desconsideracio... ...nes y revelaciones elocuentes de que ...hay un desconocimiento completo ó ...una falta de capacidad equivalente de ...parte de las autoridades encargadas ...directa ó indirectamente de velar por ...la escuela, para cumplir su misión.

...Y es así como el maestro, el factor ...básico de la escuela, es impulsado ...por esas mismas autoridades á la ...triste situación en que hoy se en... ...cuentran los educadores riojanos.

PROCEDIMIENTOS ESCOLARES

La autoridad del Consejo Nacional

INJUSTICIA IRRITANTE

...Hemos dicho que el Consejo Nacional de Educación marcha fuera del camino normal, y vamos á demostrarlo. Cuando juzgábamos el acto por el cual se suspendió al director de la escuela normal mixta de Mercedes, Corrientes, aun no podíamos decir hasta qué punto se llevaría tal injusticia. Hoy al asunto va á pasar con todos sus antecedentes, á la opinión pública y al fallo que debe dar sobre el la solidaridad de los educadores argentinos.

...Las dos notas que publicamos serán la cabeza del proceso que contra la incapacidad del actual consejo quedará abierto. En este caso ha actuado y es la víctima, el prestigioso profesor Modesto J. Leites, prestigioso por sus antecedentes como educador y sus virtudes de carácter cívico.

...La nota primera del señor Leites, sobre la cual se decretó su suspensión, dice así:

...Acuso recibo de su nota fecha 28 de Agosto, que ha llegado aquí el 1º de Septiembre.

...Adjunto por separado, por tercera vez, la renuncia de la señora María C. Pérez de Mauvecin, que se pide en el punto quinto de la mencionada resolución.

...He entregado la nota de nombramiento para una cátedra de ciencias y letras al señor Alejandro Cabeza, y he retenido, creyendo que se trata de un error, el nombramiento que viene para la señorita Luisa M. Sala, que no ha sido propuesta y á la cual tampoco he hecho saber nada hasta que venga la aclaración correspondiente.

...Como la resolución de que se trata contiene algunos errores, he creído que en el caso de la señorita Sala, se trataba también de un error, cosa que tal vez ha sido fácil, porque su nombre se menciona en la nota en que se propuesta al señor Agüero para esta cátedra vacante.

...En el artículo 2 de la resolución, se dice... "al Sr. Manuel R. Agüero, regente y profesor del mismo establecimiento".... El Sr. Agüero no es regente ni profesor de este establecimiento. Está en cambio "propuesto para la única cátedra que llevaría en esta escuela, para la cátedra que le viene adjudicada, presumo que por error, á la señorita Sala que tiene aquí dos cátedras como titular.

...En el artículo cuarto, se dice: "al señor Alejandro R. Cabeza, secretario del establecimiento". El señor Cabeza no es secretario, es regente, nombrado con fecha 11 de Junio.

...Como existen estos errores, creo que en este caso se ha tomado por equivocación el nombre de la señorita Sala por el del señor Agüero. Pero en el caso de que en esto no hubiese error, se habría producido un perjuicio á esta escuela, que tiene ya suma urgencia de tener su secretario, pues el señor Vernet, renunció su cargo en Diciembre y sigue desempeñándolo, porque no tiene hasta ahora reemplazante. El señor Agüero fué nombrado secretario el 11 de Junio, y no ha venido aquí porque esperaba su nombramiento en la cátedra para la cual estaba propuesto, pues sin eso no le conviene dejar por la secretaría sola de esta escuela, los puestos que tiene en otras partes.

...Con ya la misma resolución dejo nombrado bibliotecario, le comuniqué ayer verbalmente su nombramiento, pidiéndole que trasladase á esta inmediatamente. No entiendo que no la convenga como puede verse en el telegrama que le mandé.

...Con esta remito á la escuela el personal que pide. El señor Agüero fué nombrado con fecha 11 de Junio. Ahora en Diciembre, trasladamos dos maestros de la provincia, el secretario y el señor Vernet, la vicedirectora, la portera desempeñando su puesto que hacen varios años, recomendado... ...señor presidente que si hay ...de suspensión, se suspenda ...posible. En cualquier ...dejaría al Consejo una ...sobre este punto.

...Hasta cuando, ciudadá, respe... ...Consejo. El Consejo ...cuentas para ...

...Esta resuelta á la escuela el per... ...que pide. El señor Agüero fué ...nombrado con fecha 11 de Junio. Ahora en ...Diciembre, trasladamos dos maestros de ...la provincia, el secretario y el señor Ver... ...net, la vicedirectora, la portera desem... ...peñando su puesto que hacen varios años, ...

REGLAMENTACION DE LECHERIAS

Decreto de la Intendencia Municipal

En virtud del creciente aumento de los locales denominados de lechería, y vistos los resultados poco gratos de una inspección realizada hace algunos días, la Intendencia Municipal, por razones de higiene y salud pública, ha considerado necesario ampliar la reglamentación de la ordenanza de 5 de Abril de 1897, que rige el funcionamiento de esos establecimientos, extendiéndola á los depósitos donde se guarda la leche destinada al consumo.

A este fin, la Intendencia expidió ayer un decreto, por el cual establece que los locales reservados para guardar leche en depósito, á que se refiere el artículo 7 de la ordenanza de 5 de Abril de 1897, deberán tener piso impermeable, de mosaico ó cemento.

En los ya existentes, en que su piso no permita dar cumplimiento al artículo anterior, se colocará linolina ú otro material que á juicio de la administración sanitaria reuna las condiciones requeridas para la mejor higiene.

Deberán igualmente tener un friso de la misma naturaleza cuya altura mínima no podrá ser inferior á un metro y ochenta centímetros. El resto de sus paredes deberá ser pintado ó blanqueado.

Las paredes que las separen de las habitaciones, principalmente del dormitorio, cocina y cuarto de baño, deberán necesariamente ser de mampostería, siendo absolutamente prohibida toda comunicación entre ellas.

Estas disposiciones se harán efectivas en todas las lecherías que se instalen posteriormente á la presente reglamentación, y en las ya habilitadas, seis meses después de haber sido expedido el decreto que las imponga con carácter obligatorio.

EJERCITO DE SALVACION

La asamblea de esta noche

Ayer fué día de descanso para los *congresistas* del Ejército de Salvación, pues no se celebraron asambleas diurnas.

Por la noche, se realizaron simultáneamente las siguientes reuniones: En el local del cuerpo número uno, reunión á cargo de los tenientes coroneles Bonnet; en el asilo de Nueva Pompeya, reunión á cargo del capitán de estado mayor, Bornad, acompañado de un grupo de oficiales; en el asilo nocturno de Barracas, reunión á cargo del capitán de estado mayor, Frisch, acompañado de un grupo de oficiales; en el asilo para marineros escandinavos, en la Boca, reunión á cargo de la capitana de estado mayor, Rosarios, y del capitán Lindvall.

Esta noche, á las 8.30, se realizará una asamblea pública, de carácter especial, en el Prince George's Hall, Sarmiento 1234, bajo la presidencia de sir Reginald Tower, plenipotenciario de la Gran Bretaña, asistido por John Work Garrett, ministro de los Estados Unidos de Norte América. El coronel Mapp pronunciará un discurso sobre las operaciones mundiales del Ejército de Salvación.

EXPOSICION DE CALIFORNIA

Nuevas adhesiones

Desde que se iniciaron los trabajos encomendados á los comisarios, se ha podido notar la decidida y entusiasta adhesión con que responden los gremios agrícola y ganadero, y lo mismo los industriales del país. En estos últimos días, el comité ejecutivo ha registrado las siguientes adhesiones:

Asociaciones: Bolsa de Cereales de la capital, Cámara Gremial de Cereales, Mercado de Cereales á Término, Sociedad Rural de Gualeguaychú, Sociedad Rural de Gualeguay é Intendencia de Gualeguaychú.

Cabañeros: Radi C. Etcheverry y Cía., cabaña La Celia, Navarro, F. C. S.; Eduardo Healy, cabaña Las Rosas, Salto; Emilio Meyer Pellegrini, cabaña Los Alamos, Salpacha; José A. Newton, cabaña San Ramón, Ayacucho; Pedro T. Pagés, cabaña La Josefina, Chascomús; sucesión Pastor Semillosa, cabaña San Felipe, Ayacucho.

Industriales: Josefa Aldasoro é hijos, de Gualeguay, en el ramo de talabartería, trabajos en cuero crudo y alpargatería especial; Kholel y Cía., de Diamante, cueros curtidos; Massaferro Hnos., Gualeguaychú, zapatería y valijería; Luciano y Carabelli, de Gualeguaychú, instalaciones propias con productos de molino y fideería; Pablo Rossi y Cía., instalaciones propias, con productos de molino, de Gualeguaychú.

Agricultores: Teófilo Rostand, de Echagüe, Entre Ríos, con productos agrícolas y de industria casera, quesos, miel y cera; Luis Patrone, de Villaguay, Entre Ríos, con productos agrícolas, industria casera, mieles, cera y queso; Guillermo Boerr, de General Acha, Pampa Central, con productos varios; Luis F. de Ciesa, Marcos Paz, con productos varios, planos y fotografías de sus establecimientos; Emma B. de López Barán, Suipacha, con productos varios, planos y fotografías de sus establecimientos; Eugenio Castelli, Chicoana, Salta, con productos varios, tabacos en bruto y elaborados; Jacinto Andreu, que presentará la colección de semillas preparadas en su establecimiento de la capital federal, acompañando planos, fotografías, etc.

En el *local* del comité, calle Tucumán 900, cuarto piso, ha quedado establecido un servicio permanente de informaciones, donde pueden ocurrir de 3 á 5 p. m., todas las personas interesadas en recoger datos sobre la mejor manera de acondicionar los muestrarios, medios de entregar aquí las mercaderías, medios de trasporte, ubicación en el pabellón argentino, y en general, cualquier clase de referencias atingentes con la exposición.

Mañana viernes volverá á reunirse la comisión para tratar diversos asuntos que tiene en cartera.

UNION PANAMERICANA DE TIRO

El congreso de Camp Perry

El presidente de la "National Rifle Association" de los Estados Unidos, ha enviado una nota al presidente del Tiro Federal Argentino, junto con la cual remite una copia del acta del Congreso de la Unión Panamericana que tuvo lugar en Camp Perry, el 7 de Septiembre, en cuya sesión se eligió á la ciudad de Lima, para la realización del torneo de 1911.

La nota dice en uno de sus párrafos:

Permítame que ofrezca al Tiro Federal, y á los habitantes de la Argentina, mis más altas congratulaciones por el tributo de los que formaron el grupo de tiradores argentinos que ganaron el trofeo del campeonato panamericano. La pérdida que hemos tenido ha sido un gran golpe para nosotros, pero como fué ganado por buenos "sportsmen", y también buenos tiradores que representaron á esa nación, hizo que la pérdida fuera un placer para nosotros en vez de una pena.

El acta á que se refiere la nota, dice en primer lugar que la reunión fué abierta por el general Carlos D. Gaither y que estuvieron presentes los delegados de los Estados Unidos, República Argentina y Perú.

El primer asunto que se discutió fué, cuál sería el lugar en que debería realizarse el próximo torneo. A iniciativa de los delegados argentinos y por votación, resultó elegida la ciudad de Lima.

Inmediatamente se discutió la fecha en que se realizaría el citado torneo y por aprobación unánime, se resolvió efectuarlo el próximo año de 1914.

En seguida, el doctor Gallegos, delegado argentino, hizo moción para que se admitiera al dominio del Canadá en la Asociación Panamericana, pues el único cambio que había que hacer en las leyes de la Asociación era el de sustituir la palabra "nación" por la de "país". Esta moción fué aprobada.

Como última discusión se trató el punto que consta de la creación de los reglamentos, por los cuales se regirán todos los concursos de tiro á realizarse. Se resolvió que los delegados de cada país, presenten á la consideración de sus colegas los reglamentos por los cuales se regirán todos los concursos de tiro á realizarse. Se resolvió que los delegados de cada país, presenten á la consideración de sus delegados los reglamentos de las instituciones de tiro de sus países respectivos y por los cuales se guiará el congreso para formar uno internacional y que quedará definitivamente consagrado como reglamento de la Unión Panamericana de Tiro.

ANTONIO ARRAGA

† Ayer en esta capital

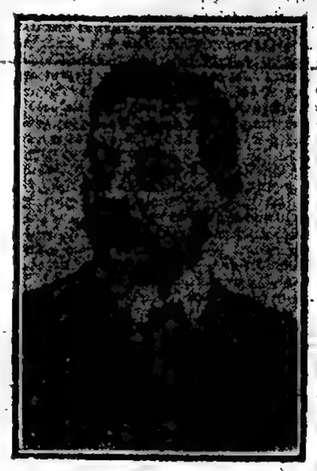

Falleció ayer en esta capital, el doctor Antonio Arraga, distinguido miembro de nuestro cuerpo médico y director del hospital de Niños.

Aun cuando su muerte no nos toma de sorpresa, en vista de la persistente enfermedad que lo aquejaba, y que había recrudecido en estos últimos años, su desaparición es sensible y lamentada, por cuanto la acción del doctor Arraga en beneficio de la infancia enferma fué siempre altamente significativa.

Nació el doctor Arraga en 1856, y se graduó en la Facultad de Medicina de Buenos Aires en 1880, después de haber practicado durante cinco años en distintos hospitales.

En virtud de su especial contracción al estudio y al alivio de los niños enfermos, fué designado en 1896 para suceder al doctor Gutiérrez, en la dirección del hospital de Niños, designación que mereció el aplauso de sus compañeros de profesión y de las damas de la Sociedad de Beneficencia.

Su constante labor de médico especialista encontró en ese establecimiento un ambiente apropiado para la observación y el estudio, y de ello dió cuenta en varios artículos y libros en colaboración, donde trató de la destrucción de varias enfermedades que preocupaban á la ciencia médica europea. A este debe agregarse el libro titulado "La salud del niño en el hogar", traducido por el doctor Arraga del inglés, y destinado á las madres, para aplicar y suministrar á los niños, la higiene y el cuidado que han menester.

Sin perjuicio de esa intensa labor de profesional, tomó parte en la política, incorporándose en 1889 al grupo de ciudadanos que, en unión del doctor Leandro N. Alem, constituyó la Unión Cívica Radical.

Si bien su enfermedad no le permitió trabajar activamente por el partido á que pertenecía, no por eso dejó de intervenir en los movimientos políticos de 1890, de 1893, en la provincia de Buenos Aires, y de 1904, á raíz de lo cual tuvo que emigrar por un breve tiempo á Montevideo.

En 1912, la convención del partido Radical, lo eligió, por unanimidad, candidato á diputado, y habiendo triunfado la lista de ese partido, se incorporó á la Cámara de Diputados.

Persuadido de que su labor parlamentaria no podría ser eficiente, en mérito de su precaria salud, presentó su renuncia y hubo de reiterarla, decididamente, para que la Cámara resolviera aceptarla, en vez de concederle nuevas licencias para que se restableciera.

Con el doctor Arraga se pierde un ciudadano útil para el país y un profesional eminente, pues la infancia enferma tenía en él una protección verdaderamente paternal.

El comité de la capital, del partido Radical, en homenaje al doctor Arraga, resolvió ayer designar una comisión que lo represente en el acto del sepelio y nombrar á uno de sus miembros para que haga uso de la palabra en ese acto.

Esa comisión está formada por los doctores Joaquín Llambías, Francisco Beiró, Jorge Echalde, Antonio Lozano y Eliseo Canaveri. El primero de éstos hablará en nombre del comité de la capital.

EJERCITO Y MARINA

Fallecimiento del teniente 1o. Rafael Méndez—Subdirector del Colegio Militar—Visitas de un militar extranjero—Trasporte de la armada—Obras en el depósito de marinería—Torpedos perdidos.

Se comunicó ayer al Ministerio de Guerra el fallecimiento del teniente 1.° de ingenieros Rafael Méndez, ocurrido en forma inesperada en la madrugada del día anterior. Hoy á las 10 de la mañana serán sepultados sus restos en el cementerio del Oeste.

—Ayer se hizo cargo de la subdirección del Colegio Militar, el coronel Agustín P. Justo, para cuyo puesto fué nombrado recientemente.

—El teniente coronel del estado mayor del ejército japonés señor Itamy, de paso en esta capital, visitó ayer por la mañana los talleres del arsenal de guerra, acompañado por el capitán Manuel Belgrano, de la secretaría del Ministerio de Guerra. Por la tarde, dicho jefe estuvo en el regimiento 3 de infantería, recorrió todas sus dependencias y observó algunos ejercicios de los conscriptos recién incorporados.

Hoy por la mañana piensa visitar el cuerpo de Granaderos á Caballo y por la tarde la escuela militar de volación en El Palomar, donde se harán algunos vuelos si el tiempo es favorable.

El domingo próximo dicho jefe extranjero seguirá viaje para Chile.

—Se ha autorizado al Ministerio de Marina á adquirir en Europa, por intermedio de la comisión naval en Londres, las piezas de repuesto necesarias para completar en el trasporte "Pampa" la instalación de máquinas refrigerantes, de conformidad con lo indicado por la dirección general del material.

—Salió ayer de Zárate con destino á Puerto Militar el trasporte "Vicente Fidel López", con materiales para el arsenal de aquel puerto.

—El trasporte "Piedrabuena" salió ayer de Punta Arenas para Cabo Vírgenes

—En vista de los inconvenientes notados en el depósito de marinería de la dársena Norte, se ha dictado un decreto autorizando al Ministerio de Marina para construir en esa dependencia un pabellón de material de dos pisos para instalar en él las cocinas, despensas, baños y demás anexos, con sujeción al proyecto planos y presupuestos aprobados.

—Por un decreto firmado por el Ejecutivo se establece que toda persona que entregue un torpedo perdido por uno de los buques de la escuadra, será recompensado con 100 pesos moneda nacional.

La misma recompensa se dará á todo poblador de la costa que encuentre un torpedo varado en la playa, tome las precauciones necesarias para que no se deteriore ó lo arrastre el mar y dé inmediato aviso á la autoridad marítima competente más cercana ó á cualquier buque de la escuadra.

Cuando en vez de una persona se trate de dos ó más que hayan contribuído igualmente para que un torpedo sea recuperado, la suma de pesos 100 será repartida por igual entre todos. La gratificación será la misma aunque se trate de dar aviso de haber visto un torpedo cuando dicho aviso es la causa de que se recupere; pero en este caso se deberá dar el número del torpedo como prueba de que realmente se le ha visto.

El aviso no tendrá validez cuando se refiera á un torpedo que está en manos de un tercero, que se dispone á entregarlo ó á dar aviso á su vez. Se considera que un torpedo ha sido abandonado, cuando no hay ninguna embarcación de la escuadra buscándolo ni ninguna señal que indique el lugar del fondo ó de la playa en que se encuentra.

FIESTAS ALEMANAS

El centenario de la batalla de Leipsig

Los alemanes residentes entre nosotros han organizado una serie de festejos con motivo del centenario de la batalla de Leipsig, la que aseguró la liberación de los Estados alemanes de la dominación francesa.

Los *festejos* continuarán durante tres días, y se iniciarán esta noche, con una velada patriótica en el Coliseo. Se pronunciarán varios discursos, y se representará "La batalla de Hermann", obra patriótica de Hermann von Kleist, poeta cuyo centenario se celebró hace pocos meses, y "¡Adelante!", pieza patriótica de von Lauff. Se representará, además, un cuadro vivo titulado "Homenaje á Germania".

El sábado habrá fiestas en las escuelas alemanas, y el domingo se celebrarán servicios religiosos especiales en la iglesia evangélica de la calle Esmeralda, y en la iglesia del Salvador, este último para los alemanes católicos.

Por la tarde del domingo se celebrará una gran fiesta patriótica en el local de la Sociedad Rural en Palermo.

Forman la comisión organizadora de los festejos los presidentes de todas las sociedades alemanas de Buenos Aires, y son presidentes honorarios de la comisión el ministro de Alemania, barón v. d. Busseche-Haddenhausen, y el cónsul general, doctor R. Bobrik.

NOTICIAS VARIAS

Hospital regional de La Rioja

Conforme al programa de construcción de asilos y hospitales regionales, y como ya se han expropiado los terrenos sobre los cuales se levantará el futuro hospital común de La Rioja, el Poder Ejecutivo ha dictado un decreto, por el cual se dispone que el Ministerio de Relaciones Exteriores y Culto gire al gobierno de esa provincia la mitad de la suma de pesos 19.200, en que han sido tasados dichos terrenos, ó sea 9.600 pesos, cantidad con la cual contribuye el gobierno de la Nación á esa adquisición.

El gobierno de La Rioja trasferirá, en la oportunidad que corresponda, la propiedad de dichos terrenos al gobierno nacional, y suscribirá los títulos en nombre del Poder Ejecutivo, el doctor Domingo Cabred, presidente de la comisión asesora de asilos y hospitales regionales.

Las estampillas de correo

La dirección general de correos y telégrafos ha resuelto adoptar el sistema de expendio de sellos postales que se usa, con gran éxito, en las principales capitales del mundo, consistente en libritos que llevan adheridas una cantidad determinada de estampillas.

Los libritos que la dirección de correos adoptará, contendrán veinte estampillas de cinco centavos, cada una, y además las instrucciones necesarias, tarifas de correos y telégrafos y otras disposiciones de interés para el público.

Si este ensayo diera resultados favorables, la dirección expresada pondrá en venta otros libritos que contendrán estampillas de diferente valor.

Personal de la intervención en Jujuy

Se dictó ayer un decreto por el cual regula el Poder Ejecutivo los honorarios de una parte del personal de la intervención á Jujuy.

Al oficial primero, Alvaro Merlo, se le acuerdan 2.700 pesos; 1.350 al auxiliar Marco Sanguinetti y 670 al auxiliar Raúl J. Amuchástegui.

Los honorarios del doctor Sáenz, secretario, prosecretario y contador, serán regulados en cuanto el ex interventor presente su informe.

Ecos de las inundaciones

El lunes próximo quedará definitivamente clausurada la suscripción iniciada por LA PRENSA, en beneficio de las víctimas de las últimas inundaciones en la capital.

El estado de dicha suscripción, ayer, era como sigue:

Suma anterior. .	$ 5.748.80
Recolectado por el señor Adelo Rodríguez Alvares.	" 58.—
Recolectado por el señor Teófilo Millán. . . .	" 26.—
Ramiro González de Tostado.	" 10.—
Juan Hernández. . . .	" 1.—
Total. . . .	$ 5.843.80

El Centro de consignatarios de productos del país adquirió, con la suma de 2.800 pesos, 147 pares de calzado, 59 docenas de pares de medias, 70 vestidos para señora, 345 frazadas, 430 trajes de hombre, 90 pantalones y 90 sacos, que fueron remitidos á Maipú, Dolores y Pila, para ser distribuídos entre los damnificados por las inundaciones.

En la secretaría presidencial

Por resolución de ayer, el Ministerio de Obras Públicas encomendó á la dirección general de arquitectura que lleve á cabo varios trabajos de reparo, techado y cierre de un patio é instalaciones diversas en los seis locales de la segunda planta alta de la casa de gobierno, los cuales serán destinados á oficinas de secretaría de la presidencia de la República. En esos trabajos se invertirá hasta la suma de 5.287.27 pesos moneda nacional.

Trabajos de pavimentación en el puerto

El gobierno nacional ha aprobado el proyecto preparado para la ejecución de obras de reparación del macadán existente y reconstrucción sobre él del afirmado de granito de la calle situada al Este de la dársena Sur, que da acceso á los depósitos de las direcciones generales de obras hidráulicas, sanitarias, minas y geología y comisión del fondo de caminos.

La obra ha sido presupuesta en 68.000 pesos y será ejecutada administrativamente por la dirección de puentes y caminos.

Homenaje á Ameghino

La comisión de alumnos del colegio nacional Manuel Belgrano, constituída con el fin de levantar un monumento á Florentino Ameghino, en el lugar de su nacimiento, Luján, ha incorporado á su seno los delegados de los demás colegios nacionales de la capital, así como también los de las escuelas profesionales. Y resolvió designar mayor impulso á sus trabajos para lo cual ha sido proyectada una velada á realizarse en uno de nuestros principales teatros.

Ateneo Hispano-Americano

En el Ateneo Hispano-Americano dará esta noche una conferencia el doctor Arturo Pallejá, terminará la crítica de las doctrinas materialistas y espiritualistas para pasar en seguida á tratar de evolucionismo.

Mañana, á las 8 de la noche, dará una conferencia la directora del Instituto Nacional de Ciegos, señorita Ema San Román, sobre la educación de los niños ciegos. Este acto es bajo los auspicios del congreso nacional del niño.

Comercio Argentino-Alemán

El consulado general de Alemania nos comunica, que se ocupa de indicar á quien le solicite, los nombres y direcciones de casas comerciales con sede en Alemania, que importan ó quieran importar productos y mercancías argentinas á Alemania y viceversa mercancías alemanas á la República Argentina.

Cuando el consulado general no estuviera en condiciones de contestar á las preguntas que se le dirigen, enviará las cartas á la autoridad que corresponda en Alemania.

Allí se dan rápidamente los pasos para que los interesados se pongan en comunicación directamente.

Al consulado general de Alemania se le pregunta también á menudo, si está representada tal ó cual firma en la República, y por quién, siendo por lo tanto conveniente que las casas alemanas establecidas aquí comuniquen al consulado general de Alemania cuáles son sus representantes.

Homenaje al doctor Adolfo Alsina

En la reunión celebrada ayer por la junta ejecutiva de homenaje al doctor Adolfo Alsina, fué nombrado vocal titular de dicha junta el doctor Martín A. Martínez.

Comunicaciones con el Paraguay

La gerencia del ferrocarril Nordeste Argentino nos informa que el primer tren internacional de Buenos Aires al Paraguay, que partió de esta capital el domingo último, ha llegado á la Asunción, sin ningún contratiempo y á la hora fijada.

Extraordinaria bajante del río

Durante el día de ayer el nivel del río descendió notablemente, á tal punto que después de mediodía fué necesario cerrar las esclusas de los diques.

La bajante detuvo varios buques que debían entrar en el puerto, entre ellos, el vapor inglés "Livigton" y la barca "Delta" que zafó poco después.

Nuevo cónsul general de Paraguay

El gobierno del Paraguay ha designado cónsul general en esta capital al señor Juan B. Gaona (hijo), persona conocida entre nosotros.

El cargo que el señor Gaona ocupará fué desempeñado por el señor Daniel Candia, fallecido recientemente.

Según información telegráfica que se ha recibido, el nuevo cónsul general paraguayo se halla en viaje á ésta.

Almuerzo á bordo del "Andes"

Con motivo del primer viaje efectuado por el nuevo transatlántico "Andes", de la Mala Real Inglesa, esta compañía ha organizado un almuerzo á bordo para mañana á las 12 m.

Este nuevo vapor, procedente de Southampton, se encuentra en la dársena Norte, desde el 14 del corriente.

Papel para diarios

El Poder Ejecutivo promulgó ayer la ley que sanciona una disminución en la proporción conocida, de los derechos aduaneros sobre el papel para diarios.

EL DIA SOCIAL

GRAN PREMIO NACIONAL—El más grande de todos los premios clásicos del Hipódromo Argentino, se correrá el domingo próximo.

El Gran Premio Nacional es el tercero de los cuatro clásicos de la temporada y esta fiesta hípica siempre tuvo como complemento para su brillo el concurso de nuestra sociedad.

Si el tiempo, que parece normalizarse, favorece la fecha indicada, tendremos una brillante reunión social en los jardines del hipódromo de Palermo.

EN HONOR DEL DOCTOR AVELLANEDA—A las numerosas demostraciones de que ha venido siendo objeto el doctor Marco M. Avellaneda hay que agregar la ofrecida anoche en su honor por el Ministro del Interior, doctor Indalecio Gómez.

Hoy, el secretario de la Casa de América, señor Vehell, le ofrecerá una comida.

Los alumnos de la Facultad de Derecho le ofrecen mañana un almuerzo y el sábado el doctor Gregorio Aráoz Alfaro lo obsequiará con una comida.

CONSEJO NACIONAL DE MUJERES—El jurado nombrado por la comisión de la Biblioteca para discernir los premios del concurso literario para la fiesta del Libro, que se llevará á cabo el 16 del mes próximo, ha empezado sus tareas.

Dicho jurado lo forman las señoras Carmen S. de Pandolfini, Rosario Puebla de Godoy y Carolina Freyre de Jaimes y las señoritas Mercedes Pujato Crespo, Ada M. Elflein y Elia Martínez.

Los trabajos que se han recibido son numerosos y muy interesantes.

REUNIONES — En casa del doctor Enrique Keen y su señora Ernestina Gándara se improvisó ayer tarde una interesante reunión con motivo de haber concurrido un grupo de sus relaciones á agradecer la fiesta ofrecida el jueves pasado.

La acompañaron á recibir á la señora de Keen, sus hijas Susana Keen de Escudero, María Cristina Keen de Amuchástegui, Rebecca, Alcira y Raquel Keen.

Asistieron las señoras:

María Pereyra de Le Bretón, Susana López de Huey, Anatilde González Guerrico de Demaría, Marta Ramos Mejía de Viale, Alcira Soto de Guerrico, Julieta Viale de Peña, Isabel Acosta de Zwanck, Julia del Carril de Viale, Clemencia Ugarte de Tomkinson, Trinidad Laspiur de Sarmento, Aurelia Elía de Casabal, Mercedes Guerrico de Bunge, Celina Sáenz Peña de Villar, Elvira Gómez Molina de Ayerza, María Elina Molina Crisol de Ledesma, Corina Kruis de Fauvety, María Carranza de Lawson, Susana Mayol de Bosch, Dolores Riglos de Achával, Jovita Llobet de Echagüe, Emirene Schiaffino de Ramos Mejía.

Señoritas: Cora y María Luisa Fauvety, Belén y Susana del Campillo, Magdalena y Julia Pinedo, Manuela Lloveras, Mercedes Aisaga, Elena Jolly, María Luisa Lynch Mosquera, María Eloísa y María Ovejero, Carmen Sastre, Magdalena Ramos Mejía, Angélica Molina Crisol, Hebe y Elsa Pirovano, Angélica Gómez Molina, Esther Labougle, Clemencia y Adela Tomkinson Ugarte, Clara Sarmiento Laspiur, Alcira Esther y Delia Elena Guerrico, María Elena Zwanck, Elena Villar Sáenz Peña, María Nieves y María Cristina Videla Dorna, María Elena y María Jovita Gómez Pombo, Carmen Echagüe, María Esther Lawson, Sara Hueyo, María Elina Gándara, Celia Llambí Lynch, Magdalena y Lucrecia Gowland, María Noguier Casares y un grupo de caballeros.

—La señora Mercedes Barra de Maschwitz, clausurando sus recepciones, recibirá esta tarde á sus amigas.

CONCIERTOS — Organizado por los señores Bernardo de Irigoyen y Faustino Alsina Castellano y con el concurso de la señorita Brígida Frías, se efectuará el 27 del corriente á las 5 de la tarde un concierto en el teatro Odeón.

Esta sesión musical será denominada "Dos horas de música".

ENLACE LAGOS-GELLY CANTILO — Esta noche á las 8 y 30 será bendecido en la capilla de las Victorias el enlace de la señorita María Raquel Lagos con el señor Alberto Gelly Cantilo.

Actuarán como padrinos la señora Luisa Cantilo de Gelly, madre del novio, y el señor Julio Lagos, padre de la novia.

El séquito nupcial estará formado así:

Gregorina Martínez de Lagos con Alberto Gelly, Julia Lagos de Carranza con Carlos A. Carranza, Albertina Gelly Cantilo de Lanusse con Gustavo Lanusse, Goya Lagos de Castro Videla con Horacio Castro Videla, María Mercedes Gelly Cantilo de Obarrio con Juan Obarrio, Consuelo Gelly Cantilo con José Antonio Lagos, Josefina Lagos con Gabriel Castilo, Agustina Lagos con Alejandro Moy, María Josefa Cantilo de Moore, con Federico Moore, María T. Monasterio de Soriano con Carlos Soriano, Josefina Anchával de Cantilo con José Laure Cantilo, Dalmira Cantilo de Carranza con Angel Gallardo, Ana Luisa Portela de Ugalde con Máximo Ugalde, Rosa Martínez Cosa de Cantilo, con José María Cantilo. Celina Gelly de Panelo con Raúl Panelo, María Luisa Lagos con Carlos Peña, y Florencio Zavalía Lagos con Ernesto Lagos.

En el matrimonio civil, realizado ayer, fueron testigos los señores José Antonio Lagos, doctor Carlos Alberto Carranza y Horacio Castro Videla, por la novia; y Miguel A. Gelly, Alejandro Moy y doctor Juan M. Obarrio, por el novio.

DIPLOMATICAS — Se ausenta hoy para el Brasil, el encargado de negocios de dicho país en esta capital, señor Rodrigues Alves. Motiva este viaje la enfermedad que aqueja á su señor padre.

BENEFICIOS — En el Etoile Palace se realizará el martes próximo, una función á beneficio de los pobres que sostiene la conferencia de San Vicente de Paúl, que preside la señora Adela Obligado de Gómez.

Firman las invitaciones que circulan, las siguientes señoras:

Dolores Lavalle de Lavalle, Celina Huergo de Estrada, Elvira Elizalde de Jacobé, Deyamira S. de Calvo, Ana Pintero Pacheco de de la Serna, Josefa Rodríguez de Peñate, Juana Duratona de Escalada, Ernestina C. de Gómez, Adelina S. de García, Adela Díaz de Lagos, Ana C. de Rodríguez Lubary, Cecilia Lapalma de Emery, Josefa Cadret de Amadeo Videla, Sofía Landívar de Meroño, Eulogia Frías de Soum, Delfina A. de González, Isolina Duratona de Durañona, Juana Moyano de Echegaray, Tiburcia Videla de Céspedes, Laura M. de Pérez Cantero.

Señoritas: Esther Amadeo Lastra, Julia Lacrose, Mercedes Arana, Julia Correa, María Carrillo, Sofía Torrent, Mercedes Fuiato Crespo, Elena Martino Yanes, Elena Goyena, Laura Fidanza, Silvina Zemborain, Mariana Cadret, Angela Amadeo Lastra, Marta Ramos Mejía, Sara Martinto Obligado, Edelmira Soto y Calvo, Palmira Rojo Jurado, María Luisa Carrillo, María A. Marcó del Pont, Lucía Dolores Céspedes, María y Sara Indiarte, María Celia Emery, Elena Astoul, Filomena Harris, Estela Carcedo y María Virginia Alfonso.

GUARDIA DE HONOR — Esta noche se realizará en el Select una velada cinematográfica, á beneficio total de la Escuela Taller é Internado para niñas pobres de la Asociación Guardia de Honor.

Patrocinan la fiesta las siguientes señoras:

Inés Ortiz Basualdo de Peña, Victoria C. de Achával Rodríguez, Emilia A. de Rodríguez, Aatermia A. de Estéves, Susana Torres de Castex, Mercedes D. de Uriburu, Joaquina A. de Torres, Mercedes Arana, María Isabel del C. de Marcó del Pont, Luisa C. de Gelly, María Antonia B. de Romero, Jacoba A. R. de Franchini, María Luisa T. de Jurado, Amelia L. de Terán, Dolores A. de Viale, Adela P. de Udaondo, Carlota Arana de Bosch, Adela M. C. de Quesada, Francisca R. de Pas, Gabriela A. de Ocampo.

Señoritas: Elena Castex, Susana Costa Paz, Mariana Marcó del Pont, Inés y Leonor González Guerrico, Carmen y María Suárez, Mercedes Alsaga, Estela de Morra, Josefina Acosta, Mercedes Saubidet Bilbao, Elisa y Clara Roca, Angélica y María Teresa Centeno, Adela Frederking, Josefina Udaondo, Clara y María Luisa Demarchi, Magdalena Peña, Inés Díaz Arana, Lola Marcó del Pont, Susana y María Luisa Rodríguez Quintana, Josefina Moreno, Elvira Udaondo, Valentina Marcó del Pont, Elena Jolly, Alicia y María Esther Viale del Carril, Jovita García Mansilla, Elvira y Mercedes Juárez Celman, Josefina y María Teresa Estrada, Agustina y Clara Marcó Rovea, Marta Larguía.

CAP FINISTERRE — Partirán hoy para Europa en este vapor entre otros, los señores:

Alejandro Christopherssen, su señora Mercedes Lezica y sus hijos; Narciso M. Ocampo, su señora Delia Alvear y sus hijos; Ricardo F. Bosch, su señora Julia Pagés y sus hijos; señora Ana Elía de Curtis Basualdo y su hijo Samuel; doctor Norberto M. Fresco y su señora María Teresa Ocampo; Hugo Schmit y su señora María Urquiola.

CLUB FRANCES — La comisión directiva del Club Francés ofrecerá el domingo de 5 á 7 un té en obsequio de las familias de los socios.

DIAPASON — Se realizó anoche en este centro de arte, la ejecución de música de autores argentinos, entre ellos de los señores Aguirre, Rodrigues, Gutiérrez del Ponte y otros.

Interpretaron estas obras varios socios y aficionados.

Asistió numerosa concurrencia.

ENLACES—En el templo parroquial de Belgrano fué bendecido anoche el enlace de la señorita Elena Villanueva con el señor Alberto Salcedo.

Fueron padrinos la señora Felisa Salcedo de Conte Grand y el señor Emilio Villanueva.

Del acto civil, que se realizó por la tarde, fueron testigos, por parte de la novia, los señores Benito Villanueva, Alberto Lartigau y Alberto Fleming, y por el novio, los señores Héctor Mackern, Alberto Astorga y el doctor Severo Gutiérrez del Castillo.

—Esta noche á las 9, en la iglesia de San Miguel, será bendecido el enlace de la señorita María Dora Cermesoni con el señor Adolfo C. Herschel.

En el acto civil, realizado ayer, fueron testigos por parte de la novia, el señor Juan B. Cermesoni, el doctor Benjamín Dupont y el doctor Enrique Maldes, y por parte del novio, el señor Adolfo L. Herschel, el doctor Manuel B. Gonet y el doctor Alfredo Meabe.

Después de la ceremonia religiosa se efectuará una recepción en el Savoy Hotel.

—Fué consagrado ayer en la mayor intimidad en la iglesia Anglicana de San Juan, el enlace de la señorita Fifie Boote con el señor Edelmiro Taylor.

Fueron "brides maides" las señoritas Nelly y Stella Boote, y Ellen Palmer y de "groom-men" los señores Ernesto S. Taylor, Francisco Boote y Harry Penard.

Actuaron como testigos en la ceremonia civil, por parte de la novia, el señor Andrés M. Wilson y por el novio el señor Ernesto S. Taylor.

En casa de la familia de Boote, en la calle Santa Fe, se efectuó después una recepción íntima.

DEMOSTRACIONES — En el Trianon se realizó anoche una comida que ofrecieron los médicos internos y practicantes del hospital Teodoro Alvarez, en obsequio de su administrador, señor Ubaldo Carbone.

—En el París Hotel se realizará el 20 del corriente, la comida que ofrecen sus amigos al señor Alberto Gerchunoff, con motivo de su reciente nombramiento de delegado del gobierno argentino al congreso del libro y de las artes gráficas de Leipsig.

TES — La señorita Adelina del Carril, discípulas de la vida de soltera, reunirá esta tarde á un grupo de amigas á tomar el té.

ALMUERZOS — El señor Ricardo Luisa Alvear obsequiará el domingo con un almuerzo á un grupo de amigos, en honor del intendente municipal, doctor Anchorena.

ROSS — La comisión directiva del club Entre Nosotras, ha invitado á sus asociadas al té concierto que se realizará esta noche en la parte alta del Empire Theatre.

COMIDAS — El secretario de la legación de Chile en esta capital, señor Emilio Rodríguez Mendoza, y su señora Mercedes Bascuñán, ofrecieron anoche una comida de despedida en honor del señor Salvador Nicosia, representante de LA PRENSA en la vecina República y vicecónsul de la Argentina en Santiago.

Fueron comensales varios amigos del obsequiante y del obsequiado. El señor Nicosia regresará por la combinación de hoy á Santiago de Chile.

—Anoche, el señor Ignacio Sánchez en su hija Carmen Adela ofrecieron en su residencia una comida de familia, despidiendo á la señora Ana Elía de Ortiz Basualdo y á su hijo Samuel, quienes partirán hoy para Europa.

Además de los dueños de casa y obsequiados concurrieron las señoras: Adelmira Ilia de Elía, Matilde Sánchez de Méndez, Luisa Magnanini de Lacavera, Virginia Duportal de Elía, María Magdalena Bengolea de Sánchez Elía, señorita Josefina Alsaga Unsué, y los señores Alfredo Méndez, Pedro Lacavera, Carlos Quintana, Juan José Elía, Luis Ortiz Basualdo, Angel, Horacio é Ignacio Sánchez Elía.

IN MEMORIAM — Los amigos del extinto poeta Diego Fernández Espiro, concurrirán el domingo próximo, á las 10 de la mañana, al cementerio de la Recoleta, para colocar una corona de flores en su tumba, como homenaje, en el primer aniversario de su muerte.

DESDE FLORES — En casa de la familia de la novia fué bendecido ayer el enlace de la señorita Claudia Fraise con el señor Enrique G. Paulsen. Fueron padrinos la señora Elvira Camaño de Paulsen, madre del novio, y el señor Mateo Frame, padre de la novia.

DESDE LOMAS DE ZAMORA — Acaba de constituirse una sociedad denominada Touring Club de Lomas, cuyos fines son, realizar excursiones dentro y fuera del país, congregando en reuniones de carácter familiar á las principales familias de esta ciudad. La presidencia ha recaído en el doctor Juan M. Bosco y la primera gira fluvial se efectuará á La Colonia (R. O.) el día 9 de Noviembre próximo.

Mañana á las 10 se efectuará en nuestra iglesia parroquial un funeral en sufragio del alma de la señora Margarita González de Bilbao la Vieja, cuyo fallecimiento fué tan lamentado.

CAMBIOS DE RESIDENCIA — Llegadas: De Mendoza la señora María Luisa Herrera de Ferreyra y sus hijas.

—El sábado regresarán de Córdoba el señor Julio Quesada y su señora Clara Josefina Masonwitz.

Salidas: Hoy, para Alta Gracia, el señor Ernesto Vela.

—Anoche, para su establecimiento de campo, el doctor Félix T. Muñoz y su señora Amalia Arroteo.

VIAJEROS — Llegadas:—A fines del mes entrante llegarán de Europa el doctor Juan Antonio Areco, su señora Melisa Astengo y sus hijos.

—De Europa, el señor Eduardo Dudignac Mansilla.

Salidas: En el vapor "Zeelandia" mañana, para Europa, los señores Pedro Jacinto Moss, José María Salaverría, su señora y su hija Margarita, y el cónsul de Bélgica en el Uruguay, señor Raimond Janseen.

—A fin de mes, para Europa, el doctor Adolfo Bioy y su señora Martha Casares.

ENFERMOS—La señora Josefa Bouquet Roldán de Figueroa Alcorta, que se halla enferma desde hace

PROVINCIA DE BUENOS AIRES -- GOBIERNO CENTRAL Y DE LOS MUNICIPIOS

ECOS DE LAS INUNDACIONES

AUXILIOS A LOS DAMNIFICADOS

LA SUSCRIPCION DE "LA PRENSA"

Efectos de las últimas lluvias

La administración de este diario ha recibido de la comisión que organizó una velada teatral realizada en General La Madrid el 11 del corriente, á beneficio de los damnificados por las inundaciones, la cantidad de 262.80 pesos, producto líquido de esa velada. Preside dicha comisión la señorita Hilaria Conte y actúa como secretaria la señorita Carolina Palomba.

Además de la cantidad expresada, tiene en su poder la administración de este diario 816.16 pesos, de cuya procedencia hemos dado cuenta en días anteriores, con lo que se hace la suma de 1.077.46 pesos.

Hasta el lunes próximo, 20 del corriente, mantendrá abierta este diario la suscripción en favor de las víctimas de las inundaciones.

(De nuestros corresponsales, por telégrafo)

Bahía Blanca, Octubre 15—Desde hace tres días empieza nuevamente á crecer el arroyo Salado y como continúan las lluvias, se temen nuevos desastres, que por cierto tienen alarmado al vecindario, ya perseguido por inundaciones que han sembrado el pánico y la miseria en muchos hogares.

La Sociedad de Culto y Beneficencia se ve asediada de pedidos de socorro, habiendo la subcomisión, nombrada por la misma, socorrido á muchas familias, y entre las cuales se cuentan las del Salvo, Gorosito, Esteban Castro, María Caravento, Zoila D. de Acosta, Miguel Guillén, viuda de Barreto, Córdoba, Ramona Farías, familia de Blanco, Justo Molina, Manuel Meneser y ocho menores, Alejandra Jofi, Felipa P. de Benegas, Antonio María, Petrona T. Llel, familia de Herrera, Higinia Moreno, Benera López, Miguel Cruz, Juan Morandi, Villegas de Alvarez, Ignacia Díaz, Catalina Aguirre, Tomasa Pueblas, Juan Tolosa, Rita Acosta, Gregorio Duarte, familia de Boller, Josefa Belardi, Diego Videla, Cecilia Casona, Adelaida Romanelles, Ubalda Díaz, Benita Sánchez, Mariana Ponce, Fausta Alvarez, Eulogia Almada, viuda de Coronel, Emilia Llullel, N. Vera, Angela Zapata, Bernarda Bello, Antonio Vera, Estanislada Alvarez y muchas más.

25 de Mayo, Octubre 15—Sigue el tiempo lluvioso y agravada la situación general con las últimas lluvias y las presentes.

Una comisión de vecinos, presidida por el señor Antonio Pintos, solicita dinero y víveres para aliviar la situación de los hogares pobres. El pueblo responde generosamente á esta bella iniciativa, y aparte de las donaciones particulares, el Club del Progreso y la Asociación pro educación, han celebrado veladas á beneficio de los inundados con buen éxito.

Los campos en general están inutilizables y ha llamado justamente la atención que no se hayan rebajado los impuestos á la producción y contribución directa, no dándose tampoco plazo alguno para el pago que venció el 30 de Septiembre.

El comercio se resiente también de la miseria que ha invadido la campaña.

El gobierno de la provincia ha olvidado á este partido. Nadie ha recordado en las esferas oficiales la situación miserable de 25 de Mayo.

Villa Angélica (Avellaneda), Octubre 15—Las comisiones de auxilio de Avellaneda recorrieron ayer los barrios del kilómetro 8 y Villa Fischer, socorriendo á muchas familias pobres, damnificadas por las inundaciones recientes. El hecho ha producido grata impresión.

Rauch, Octubre 15—Desde el 6 del actual, hasta esta madrugada, ha llovido fuerte, á intervalos, alcanzando la lluvia caída á ciento cuatro milímetros.

Debido al desbordamiento de las lagunas existentes en el camino á Olavarría, las aguas vienen avanzando hacia el pueblo, habiéndose inundado algunas chacras de las orillas.

Las autoridades edilicias han recorrido las partes inundadas, donde habrán podido comprobar que aún están á tiempo para impedir que las corrientes inunden las calles al Sur de este pueblo.

Esto se conseguiría desviándolas á un costado, con lo que se evitarían graves perjuicios.

Martínez de Hoz (Lincoln), Octubre 15—Durante los dos días de lluvia cayeron 14 milímetros. El viento sopla del Sur.

Parece que va á componerse el tiempo.

Alsina (Coronel Brandsen), Octubre 15—Ha llovido copiosamente durante el día de ayer.

Patricios (Nueve de Julio), Octubre 15—Las continuas lluvias benefician las sementeras finas y las tierras que se preparan para la siembra del maíz.

Siempre que el tiempo se normalice el 30, tendremos muy buena cosecha y muy buenos rendimientos.

Balcarce, Octubre 15—Anteanoche cayó un buen aguacero, que duró unas tres horas. Ayer, el día siguió lluvioso.

Anoche llovió torrencialmente unas dos horas, quedando las calles llenas de agua.

Ha bajado mucho la temperatura y persiste el viento SE.

Olavarría, Octubre 15—Desde anteanoche llueve en esta localidad, con pequeñas intermitencias.

Vedia (Lincoln), Octubre 15—Con el de hoy son once días consecutivos que llueve en esta localidad.

El agua ha producido beneficios de importancia en los sembrados y ha dejado en pésimo estado las calles y caminos.

—

En las estaciones del ferrocarril provincial de La Plata al Meridiano V se han hecho las siguientes observaciones pluviométricas en la lluvia caída ayer:

La Plata 12, Angel Etcheverry 19, Gobernador Obligado 38, Sambarombón 93, Loma Verde 34, Gobernador Udaondo 37, Goyeneche 28, Monte Nuevo 21, C. Beguerie 36, Ojea 22, Polvaredas 37, José M. Sojo 27, Saladillo Norte 39, Lucas Monteverde 16, Blas Durañona 15, Maimbay 23, 9 de Julio 25, Amalia 14, Llorente 32, Arias 27, Mendl 30, Las Juanitas 25, P. Gómez 24, Gaeeco 24, 1ª Sola 17, Kilómetro 440, 35.

LAS HUELGAS EN LA PROVINCIA

PROXIMA SOLUCION EN TANDIL

La ley social y la justicia federal

Poco se ha adelantado durante las últimas 24 horas, en la solución de los conflictos obreros de Punta Alta, Tandil y Berisso-Ensenada. He aquí las noticias que podemos dar al respecto:

El comisario de Tandil comunicó ayer á la jefatura de policía, que una comisión de cuatro obreros de la cantera San Luis, le ha pedido garantías para volver hoy al trabajo, y al mismo tiempo, que sean retirados los dos únicos agentes que efectúan el servicio de vigilancia en las canteras. Agrega el comisario que convenció á esos obreros de que la presencia de dichos agentes es necesaria, y que aquéllos se retiraron conformes y con el propósito de hacer propaganda entre sus compañeros para que reanuden el trabajo.

Por su parte la Unión Obrera ha pedido permiso para reunirse hoy, á la 1 p. m., en Villa Laza, para tratar de dar una solución al conflicto.

El gremio de carpinteros, que también está en huelga, ha solicitado permiso para reunirse hoy, mañana y el sábado próximo, á las 2 p. m. Ambos permisos han sido concedidos.

(De nuestros corresponsales, por telégrafo)

Tandil, Octubre 15—La huelga de canteros y carpinteros continúa en el mismo estado.

Por el tren de la tarde, llegaron [illegible] armados, al mando [illegible] que serán [illegible] á La Plata el [illegible] guardia de cárceles.

Berisso, Octubre 15—El juez [illegible] ha [illegible] para entender [illegible] á los obreros [illegible] Tandil, acusados de haber usado dinamita contra la policía.

Sostiene el juez que no es del caso aplicar la ley social y que los delitos cometidos corresponden á la justicia ordinaria.

El mismo magistrado no hizo lugar al pronunciamiento solicitado por el fiscal en el recurso de "hábeas corpus" interpuesto por el ingeniero Bagnaresa, del ministerio de Obras Públicas de la Nación, acusado por la policía de Balcarce, de haber infringido la ley de orden social, pues el recurso fué resuelto por el juez, fundándose en el artículo 618 del Código de Procedimientos, y decretada la libertad del procesado por no existir causa legal para su detención.

Bahía Blanca, Octubre 15 — La huelga del puerto de Arroyo Pareja sigue en el mismo estado.

El jefe del Puerto Militar ha desautorizado la versión publicada hoy en esta ciudad, de que había fijado un plazo de 24 horas á la compañía Regio General, para que arreglo el conflicto con los obreros.

Las autoridades del Puerto Militar no han tenido otra intervención, que la de facilitar fuerzas para garantizar el orden y la tranquilidad en el pueblo de Punta Alta, ayudando así, eficazmente, la acción policial.

"LA PRENSA" EN LA PLATA

(DE NUESTRA SUCURSAL)

DEFICIENCIAS DEL REGISTRO DE LA PROPIEDAD

Demanda contra la Provincia

Los sucesores de don Mario Javier Rodríguez, nos han manifestado que en vista de la actitud del gobierno al no resolver su reclamación, respecto á los perjuicios que han sufrido con la expedición de certificados falsos del registro de la propiedad, se ven en la necesidad de promover la demanda judicial del caso contra la provincia, entendiendo que ésta es responsable de esos certificados, por cuanto, siendo documentos habilitantes para toda trasferencia y obligatorios por la ley misma, fueron la causa de que se efectuara la escrituración de unos bienes, como de propiedad de los enajenantes, siendo así que éstos ya no les pertenecían por haberlos vendido con anterioridad.

No será, por desgracia, el único caso el que mencionamos, en que tocará á la provincia cargar con todas las consecuencias de un pleito, puesto que la expedición de certificados erróneos ha tenido por principal causa, serias deficiencias en el registro de la propiedad, como pudo comprobarlo el ministro de Gobierno en su reciente visita.

Si no se han promovido otros juicios análogos, no es porque no existan perjudicados, sino porque no todos se encuentran en condiciones de arriesgarse en un pleito, por más seguridad de éxito que tengan á su favor, ó porque no ha llegado el momento de dirigirse contra el Estado, puesto que el principal responsable, es el enajenante que vendió como suya una cosa que no le pertenecía ya, y que ninguna excusa podría alegar para afirmar que lo ignoraba.

Sin embargo, de que todas esas anomalías se reproducían y se hacían públicas, recién con el nombramiento del señor Teléforo Ubios, el gobierno decidió obrar como corresponde, y se produjo una serie de medidas, cuyo fin tiende á regularizar la situación del registro de la propiedad, y de cuya eficacia no puede dudarse, puesto que todas ellas señalan un mal existente y procuran su extirpación.

Por lo que atañe á la oficina de La Plata, no tenemos noticias de que se hayan reproducido las deficiencias que eran frecuentes antes, en la expedición de los certificados, sin embargo de que, exceptuando el mayor cuidado que puede prestar á sus tareas actualmente el personal de la misma, no ha podido hacerse todavía una obra de reorganización, trabajo que demanda espacio largo de tiempo.

Atento el resultado de la acción desplegada en esa repartición, se forma la convicción de que su situación se normaliza y con ello se afianza su prestigio. La decisión del gobierno de prestar atención preferente á todo lo que con ella se relaciona, ha contribuido á que los esfuerzos sean comunes en esa repartición, en el sentido de mejorar el orden de cosas, pues esto implica la circunstancia de que, sin modificación sensible en el sistema de organización, no se reproducan anomalías tan serias como las que motivará la demanda judicial que se anuncia.

MATADEROS Y MERCADOS

El doctor Isidro A. Acevedo ha presentado á la dirección de agricultura y ganadería un proyecto sobre construcción de mataderos públicos en la provincia. En los fundamentos con que lo acompaña, dice que en el año 1912 se han sacrificado 471.005 bovinos y 258.413 ovinos, que han producido á los municipios, por concepto de impuestos de abasto é inspección veterinaria, $ 766.210, pues el cálculo está hecho sobre la base de 1.50 por cada bovino y 0.35 por cada ovino. Muchas municipalidades han establecido el impuesto de $ 2 por cada bovino y de $ 0.40 por cada ovino.

Un matadero higiénico, según los planos de la dirección de arquitectura, cuesta presupuestos en 40.000 $. En la provincia faltan 60 mataderos y hay que tener en cuenta que no todos los partidos reclamarán un matadero de 40.000 $. La mitad tendrá suficiente con un matadero de 20.000 pesos. Por consiguiente el servicio anual de los 30 mataderos, de 40.000 pesos con amortización del 10 o|o, representaría la suma de 120.000 $. Los 30 mataderos de $ 20.000, exigirían un servicio de amortización anual de $ 60.000. Agregando el interés anual de 6 o|o, correspondiente á 1.800.000 que sería el valor total de la construcción de los 60 mataderos, se tendría: amortización anual del 10 o|o de 1.800.000, $ 180.000; interés del 6 o|o, sobre la misma cantidad, 108.000; total, 288.000.

La renta anual mencionada anteriormente, no es el producto de todos los municipios. Faltan los datos de 15 partidos que no ha sido posible obtener, á pesar de reiterados pedidos hechos á sus intendentes.

Sin embargo, suponiendo que esa fuera la recaudación total, el servicio de amortización é intereses absorbería la suma de 288.000 $ que restados de los 766.210, dejaría un saldo de 478.210 $.

La renta tiene que aumentar anualmente, por dos razones: porque la deuda disminuirá para cada municipio, en más de 4.000 $ por año, en concepto de la amortización y de los intereses que se abonan anualmente, y porque construído el matadero de acuerdo con las necesidades de la población, permitirá la centralización de la matanza, y así la renta, forzosamente, aumentaría porque desaparecería la matanza clandestina, que implica una defraudación á la renta y un peligro para la salud pública.

El proyecto de ley dispone, además la construcción de mercados. En el estado en que hoy se encuentran los estudios relacionados con la higiene no debe permitirse la construcción de mercados sin una cámara frigorífica, que representa una ventaja inmensa para la conservación de las carnes, legumbres, verduras, etc., y por consiguiente, para el abastecimiento de estos artículos.

Por este proyecto, haciendo obligatoria la construcción de mataderos públicos, se autoriza al P. E. á conceder anticipos municipales á las municipalidades para la construcción de mataderos públicos y mercados, hasta la suma de 3.000.000 de pesos, amortizables en 10 años y con un interés anual no mayor de 6 o|o.

El P. E. facilitará á cada municipalidad los fondos necesarios hasta la suma de $ 40.000, y convendrá la forma de pago de la amortización é intereses. Además, quedará facultado para ordenar la construcción de los mataderos en las comunas que no dieran principio á las obras al año de promulgada esta ley, en cuyo caso las obras serían efectuadas y ejecutadas por cuenta de la municipalidad, á cuyo efecto retendrá del 15 o|o del impuesto de contribución territorial, que corresponde á los municipios, la suma que se adeuden por falta de cumplimiento del préstamo, hasta tanto se regularice el servicio del mismo.

A su proyecto acompaña el doctor Acevedo, otro sobre reglamentación de la ley.

NOMBRAMIENTOS

El Poder Ejecutivo ha efectuado ayer los siguientes nombramientos:

Jueces de paz: En Ameghino, José Calcagno y Agustín Cetrá; en French, á José Musio y Pedro Picardo.

Alcaldes: de Roque Pérez: Homero Fernández; José Pastoni, Manuel Iturbide, Francisco Achával, Juan R. Goñi, Marcelino Ugalde y Alberto Beguerie, para los cuarteles 1 á 7, respectivamente.

Registro civil: jefe de la sección primera, de 25 de Mayo, Ricardo Berdaguer.

Policía: comisarios de primera, los de segunda, Dionisio A. Bordes, Manuel Saint Amant y José M. Mugica; de segunda, á los de tercera, Manuel Báez, Diego M. Bracamonte, Luis Barrera, Andrés Pame, Juan Grandón; de tercera, Andrés de los Reyes, Héctor H. Vega y Manuel Mañay; subcomisarios, Mariano M. Castro, Rafael Laguna, Julián Garay y Amadeo Meroni; oficiales inspectores, los escribientes Enrique Meiero, Juan Cristiani, Nicolás Boreta, Faustino Orbe, Felipe Chichel, Carlos Migliora y á los ciudadanos Enrique Aramburú, Manuel Recabarén, y Jerónimo Garay; escribientes, Carlos T. Rodríguez, Carlos Villafañe, Antonio Gasparini, Vicente Burgues, Luis Bignochi, Vicente Racioppi, Rafael Duba Rodrigues y Carlos Portalupi; segundo jefe de investigaciones, comisario de segunda Francisco M. Roso; segundo jefe del guardia de cárceles, Horacio L. Benital; jefe de identificación Marcos Levalle (hijo); capitán del cuerpo de bomberos, Aurelio Bascuncellos; teniente del mismo cuerpo, subteniente José A. Silva, y subteniente, Radi Gache; subcomisario Daniel Juáres; escribiente, Angel Fararrasso.

Por otro decreto se han declarado cesantes: á los comisarios de primera clase, Pablo C. Solari y Manuel C. Castiñeyras; á los de segunda, Franklin Aguirre y Juan M. Pena; á los subcomisarios Luis Digiorgi y Ernesto Cufré; al jefe de la oficina de estadística, doctor Teodoro de Urquiza; á los capitanes del guardia de cárceles, Ernesto y Leopoldo Flores; al oficial inspector José E. Varnasa, y á los escribientes Ramón F. de Udaeta y Urbano Posadas. Se ha aceptado la renuncia presentada por el comisario de primera Salvio Benavente; se ha exonerado á varios empleados por faltas cometidas en el servicio, y se ha declarado cesante por imposibilidad física para prestar servicio, al escribiente Justo Nazarre.

Dirección de salubridad

Se ha ordenado á los jefes de las estaciones sanitarias de la provincia que comuniquen los datos relativos á la vacunación y revacunación en las respectivas zonas, dentro de los primero ocho días de cada mes, á fin de remitirlos oportunamente á la oficina estadística del departamento nacional de higiene.

—Se ha solicitado del intendente municipal de Ramallo, la adopción de medidas, á fin de subsanar las deficiencias que se observan en las carnicerías de ese pueblo.

—Se ha aprobado á Nicolasa Martínez, por ejercer legalmente la obstetricia en Avellaneda.

—En la semana pasada han sido vacunadas 1.231 personas, en los siguientes partidos:

La Plata, 71; General Paz, 117; General Viamonte, 183; Chivilcoy, 162; Avellaneda, 190; Bánfield, 94; Bernal, 93, y Rivadavia, 221.

—Ayer fueron remitidas 300 placas antivariólicas al vacunador de Rivadavia Francisco Ruberto; 1.000 á la estación sanitaria de San Nicolás; 30 á la municipalidad de Dolores, 200 al vacunador de Chivilcoy, Francisco Piombo; 100 al hospital San José, de Pergamino; 30 á Eugenio Araldi, de Tolosa, y 100 al vacunador de esta ciudad, Arturo G. Bulacio.

Endicamiento del Delta

Ayer conferenciaron con el gobernador y el ministro de Obras Públicas, los doctores Demaría y Soler, autor este último de un proyecto de concesión para endicar más de cien mil hectáreas en el delta del Paraná.

Ese proyecto no obtuvo sanción de la legislatura, y ya durante el gobierno del señor Ortiz de Rozas fué retirado, según lo anunció este diario oportunamente.

Las nuevas gestiones iniciadas, se hacen con el objeto de que se tengan en cuenta los nuevos antecedentes ilustrativos que han reunido los interesados, á fin de obtener la pronta sanción de la ley respectiva.

Pago de pensiones y jubilaciones

Se ha comenzado el pago de pensiones y jubilaciones por el mes de Septiembre próximo pasado, en la oficina de montepío civil de la provincia, á la que pueden concurrir los interesados, todos los días hábiles, de 1 á 4 p. m.

EN LOS MUNICIPIOS

LA HUELGA DE COCHEROS DE LA PLATA

SU TERMINACION

En vista de haber accedido el comisionado municipal al pedido hecho por los cocheros y "chauffeurs" de La Plata, sobre reglamentación definitiva del estacionamiento de coches y automóviles frente á la estación del ferrocarril del Sud, dicho gremio ha resuelto dar fin á una huelga que ayer inició y volver hoy al trabajo.

Comisionados el secretario señor Grande y el inspector general señor Zandivad, para proyectar esa reglamentación, estos funcionarios se ocuparon ayer del asunto, y formularon un proyecto que hoy elevarán al señor Doyhenard para su aprobación.

Según dicho proyecto, los coches deberán estacionarse en las calles 1, de 42 á 43; 1, de 44 á 45, y 45, de 1 á 116, y los automóviles en toda la cuadra de 1, de 43 á 44, excepción hecha de las dos puertas de la estación que dan hacia esa calle, frente á las cuales debe dejarse un espacio libre de diez metros en cada una de ellas, para la llegada de los coches con pasajeros.

Dichos vehículos se estacionarán, según el proyecto, en dos filas, á fin de facilitar el uso rápido de los mismos, á la llegada de los trenes.

Posiblemente, esta tarde, la municipalidad resolverá definitivamente el punto.

PAGO DE LAS CLOACAS DOMICILIARIAS

Ayer circuló en esta ciudad, el rumor de que el Poder Ejecutivo, por intermedio del ministerio de Hacienda, había efectuado un convenio con los señores Bielli y Pedemonte, para el pago de obras domiciliarias, el que, según tenemos entendido, se hará en certificados al 91 por ciento neto.

No obstante la importancia del asunto, si bien se afirma que se ha dictado un decreto al respecto, en el ministerio de Hacienda, se informó á los periodistas que no hay noticia sobre el particular; todo lo cual hace creer que es inexacta la declaración oficial.

CRONICA SOCIAL

ENLACE ELIZABE URRIOL-DUHALDE—Ayer, á las 5 p. m., fué consagrado en casa del señor Juan Carlos Chaumeil, el enlace de la señorita Leonor Elizabe Urriol con el doctor Pedro Duhalde, ceremonia que dió lugar á una lucida reunión, á pesar del carácter íntimo con que se realizó. Actuaron como padrinos la señora María B. de Duhalde, madre del novio y el señor Félix Eli-Elizabe Urriol, hermano de la novia. El acto civil se efectuó á las 2 p. m., y en él dieron sus firmas como testigos, por la señorita de Elizabe Urriol, el señor Juan Carlos Chaumeil y el doctor Agustín N. Candiotti, y por el novio, los señores Juan y Benito Duhalde.

Terminadas ambas ceremonias, el señor Juan Carlos Chaumeil y señora María Lydia Elizabe Urriol ofrecieron en su chalet de la calle 1, una copa de champaña. La mesa había sido adornada con exquisito gusto.

Por la noche, el señor Chaumeil y señora sentaron á su mesa á los miembros de las familias de los desposados.

La mesa estaba adornada con mantel de encaje de Bruselas con guirnaldas de flores y lamparillas eléctricas.

Estuvieron en la ceremonia las señoras:

Graciana R. de Duhalde, Tula F. de Chaumeil, Ciriaca Eliçabe de Eliçabe Urriol, Faustina M. de García, Justina A. del López, María E. Urriol de Chaumeil, Candelaria N. de Mario, Angela Alem de Eliçabe Urriol, Gabina Eliçabe Urriol de Candiotti, Lucía A. de Martorano, María Agustina Alonso de Eliçabe, María Dolores García de Aguilar, Luisa D. de Marcilesi, Florentina de Cisneros y Rosa López de Loydi.

Señoritas: Mercedes Alem, María Adelina Eliçabe Urriol, Dora Pucio Candiotti, María Elisa Alem, Delia Raquel Hauscarriaga, Rosa Alonso, Sara Chaumeil, Anita Cisneros, Isabel Queven, Graciela Bourdet, Graciana y María Esther Queday, Graciana Clara y Amelia Duhalde, Ana Duhalde, Dora, Ana y María Castagnet, María Salomé Hatan, Alicia y Delia Bourdet, Evangelina y Elena López, Carmen y María Esther Gazcón, Juana, Paulina y Livia Merlo, Carmen y Adela Urriol, Delia, Beatriz y Angélica Candiotti, María Graciela Chaumeil y otras.

ENLACE ALMEIDA-ARAMBURU—En la Catedral fué consagrado anoche á las 9, el enlace de la señorita Raquel Almeida con el señor Domingo P. Aramburu, ceremonia que dió lugar á la realización de una hermosa fiesta social.

Momentos antes del acto religioso, fué firmado en casa de la novia el contrato civil, dando sus firmas como testigos por la señorita de Almeida los señores Eleazar Almeida y Carlos A. Fajardo, y por el novio, el doctor José Fonrouge y el señor Antonio Fonrouge.

A las 9, hora fijada para la ceremonia religiosa, las amplias naves de la catedral albergaban á numerosas familias, y minutos después llegaron los novios. La señorita de Almeida penetró en el templo del brazo de su señor padre y padrino, doctor Antonio Almeida, y el novio con su señora madre y madrina, Tecla Fonrouge de Aramburu.

Terminada esta ceremonia los desposados, seguidos de la concurrencia, regresaron á casa del doctor Almeida, donde éste y su señora Ricarda Fajardo ofrecían una recepción, de la que participaron las relaciones de los contrayentes. La mansión de los esposos Almeida había sido adornada con exquisito gusto y en sus salones se bailó hasta altas horas de la noche.

Estuvieron en el templo ó en la casa, las señoras:

Ricarda Fajardo de Almeida, Tecla Fonrouge de Aramburu, María Esther Wilcke de Fonrouge, María Carmen Aramburu de Alconada, Isabel Lezama de Silva, Elina Wilcke de Centurión, Cora Lago de Ceppi, Mary Livingston de Ugalde, María Ovando de Alemán, María Purita Aramburu de Alsina, Elena Almeida de Pasco, María Antonia de Alsina, María Inclarte de Fonrouge, Celina Almada de Ibarguren, Ricarda Ortega de Fajardo, Guillermina Ball de Aramburu, Elena Etchegaray de Fonrouge, María Matilde Fonrouge de Aráuz, Zelmira Curth de Núñez Monasterio.

Señoritas: Esa y Ulda Almeida, María Isabel y Amalia Silva Lezama, Celia y Cora Ugalde Livingston, Delia Isabel y Angélica Alsina, María Esther Almeida, Celia Almeida, Lucrecia Núñez Monasterio, Juana I. Pinto, Cora Ceppi Lago, Sara y Elvira Alemán Ovando, Sarah Fernández, Zulema y Nélida Arauz, Ricarda Almeida, Elena y Valentina Molina Villanueva, Julia Gallastegui, Cecilia y Margarita White, y otras.

AUDICION MUSICIAL—La señora B. Pouyade Chambroux dará esta tarde á las 5.30, una audición de piano en el teatro Avenida Hall, de acuerdo con el siguiente programa: Preludio y fuga en "la" mayor, Bach; Nocturno, op. 5, Chopin; Estudios 3.°, 4.°, 5.° y 12, Balada, en Sol.

Son muchas las familias que han retenido localidades para esta audición.

DEMOSTRACIONES — El doctor Adolfo Lascano (hijo) fué objeto anteanoche de una demostración consistente en una comida servida en el restaurant "Fablet" para despedirlo de la vida de soltero.

—El señor Plummer fué obsequiado anteanoche con un banquete, que se realizó en la confitería Metrop, con motivo de su próximo viaje á Europa.

ENLACE GONZALEZ ARZAC-LASCANO—En la mayor intimidad será consagrado hoy en casa de la familia de la novia el enlace de la señorita Angélica González Arzac con el doctor Adolfo Lascano (hijo).

Actuarán como padrinos la señora Rafaela Arzac de González y el doctor Adolfo Lascano, padres de los contrayentes.

EDUCACION

CONSEJO GENERAL

Cuenta de escuelas complementarias

Con asistencia de todos sus miembros, se reunió ayer el Consejo General de Educación.

Se dió cuenta de la comunicación oficial sobre sanción de la ley de residencia obligatoria para funcionarios y empleados públicos, en el lugar donde desempeñen sus funciones, y se resolvió destinar á estudio de comisión, la forma en que se hará conocer á los empleados de la repartición.

Se concedieron diversas licencias á maestros, y se dió cuenta de una comunicación de la delegación de la Sociedad Forestal, en Lanús, sobre una fiesta del árbol próxima á realizarse, acordándose encomendar al inspector seccional su asistencia al acto.

El director general informó después al Consejo, sobre el estado actual de la cuenta de las escuelas complementarias. Dijo que hasta hace pocos días el Poder Ejecutivo debía la cantidad de 212.000 pesos, pero que, ante la publicación de los diarios sobre la situación difícil en que quedaban los maestros de las escuelas complementarias, al no pagárseles los sueldos, había ordenado la liquidación de parte de esa cantidad. Actualmente asciende la deuda del Poder Ejecutivo con la dirección de escuelas, á 60.000 pesos moneda nacional.

Como el Consejo General había resuelto en oportunidad que las escuelas complementarias dependieran de él, exclusivamente, y como en realidad no tenía fondos para poder abonar el mes de Septiembre, éste se encontraba impago todavía. Sin embargo, la dirección general podría anticipar de sus fondos la cantidad necesaria para que los maestros de las escuelas complementarias estuvieran al día. Así se acordó.

Como el consejero señor Valenzuela preguntara al director general á cuanto ascendería el "deficit" de la cuenta de las escuelas complementarias, á fin de año, el doctor Urien le informó que á 28.000 pesos, no por mala administración de esos fondos, sino por el celo de llevar tales escuelas á todos los puntos de la provincia que las necesitaran. Si el "deficit" se produce, se anticipaba, dijo, á reclamar para sí toda la responsabilidad, entendiendo que para evitarlo, sería muy doloroso á esta altura del año, tener que exonerar á un número relativamente crecido de maestros. Faltan apenas tres meses, dijo, para la terminación del curso escolar, y no sería oportuna la medida.

El señor Valenzuela expuso, á su vez, que la ley se había hecho para cumplirla, y que creía que el Consejo debía pronunciarse sobre el punto, y sino, pedía desde ya, que constara su voto en el sentido de que no se gastara un peso más de lo fijado en los recursos.

El director general manifestó entonces, que no convenía tomar medidas por partes, y que correspondería más bien resolver el problema en conjunto, lo que entendía que podría hacerse con su anunciado proyecto de reforma general de las disposiciones actuales, y que si no había oposición de parte del Consejo, lo empondría en la sesión próxima.

—Se hizo conocer en seguida el ofrecimiento en venta al Consejo, de un cuadro al óleo de Sarmiento, pintado por el señor José Fonrouge (hijo), por el cual cobra la cantidad de 3.500 pesos. Se destinó la solicitud á la comisión de hacienda.

—Se aprobó la recopilación de todas las disposiciones relativas al reglamento de los Consejos Escolares, y se mandó imprimir.

—El director de escuelas informó sobre el conflicto existente en la escuela normal popular de Necochea, resolviéndose pasar todos los antecedentes á la comisión respectiva. El doctor Urien anticipó su opinión favorable á la pretensión de la comisión actualmente formada por los profesores de dicho establecimiento.

Como no había más asuntos que tratar, se levantó la sesión.

BIBLIOTECAS POPULARES

SU FOMENTO

Por el ministerio de Gobierno se ha dictado un decreto, que establece la forma y condiciones con que el gobierno concurrirá al fomento de las bibliotecas populares.

En lo sucesivo, las bibliotecas que funcionen en la provincia, y que deseen gozar de sus beneficios, deberán remitir al ministerio de Gobierno los datos relativos á la fecha de su fundación, valor aproximado actual, medios de sostén, existencia de volúmenes, local en que funcionan, promedio de lectores, acreditar suficientemente el carácter de popular, entendiéndose por tal que la biblioteca deberá estar ubicada en lugar apparente, que su acceso será libre, y que permanecerá su local abierto por lo menos tres noches por semana y días feriados.

La protección será acordada según la importancia y necesidades de cada biblioteca, por subvenciones anuales, que se liquidarán por cuotas cuatrimestrales, ó en donaciones de libros, cuyo importe se fijará por una sola vez cada año. La subvención podrá ser invertida en el sostén ó desenvolvimiento de la biblioteca, debiendo rendirse cuenta documentada de la inversión de los fondos, á la inspección de bibliotecas, que no podrá informar favorablemente una liquidación cuatrimestral, sin que se hubiese aprobado la rendición de cuentas de la precedente.

ESCUELAS DE CARCELES

En el Consejo Escolar de La Plata se reunieron ayer los directores y personal docente de las cinco escuelas de cárcel que funcionan en este distrito, bajo la presidencia del inspector señor R. Juan Bourimborde, á fin de tratar el programa de estudios que se adoptará para esos establecimientos.

El nuevo programa ha sido preparado por el señor Bourimborde.

ENSEÑANZA UNIVERSITARIA

FACULTAD DE CIENCIAS FISICAS

Ayer se reunió el consejo académico de la Facultad de Ciencias Físicas, y trató los siguientes asuntos:

Aprobación de la permuta de cátedra del profesor señor Raffanetti, refundición de los cursos de complementos de aritmética y álgebra por álgebra y geometría analítica; balance mensual, asistencia de profesores, proyecto de ordenanza sobre el curso de botánica, distribución de las horas de clase y asistencia de alumnos, supresión de dibujo en el tercer curso para agrimensores, solicitud de Guglielotti José M. sobre ingreso y equivalencia de materias, pedido de reválida del señor Bazzani, ingeniero industrial de Milán, modificaciones al reglamento de exámenes, ordenanza sobre vacaciones y licencias, adquisición de aparatos, inasistencia de varios profesores, anticipación de exámenes de varios alumnos, dispensa de faltas á los alumnos concurrentes al campeonato de football y solicitud de una beca para el año 1914.

ELECCION DE CONSEJEROS

Mañana, á las 9 a. m., se reunirá la asamblea general de profesores del Museo, para elegir tres consejeros académicos, en reemplazo de los doctores E. Herrero Ducloux y R. Lehmann Nitsche, é ingeniero N. Besio Moreno, y un delegado al consejo superior, para sustituir al doctor Juan Carlos Delfino.

VIALIDAD

EL EMPRESTITO A CONTRATARSE

El ministerio de Obras Públicas estudia las propuestas presentadas por varias casas bancarias, sobre ofrecimiento de los fondos necesarios para la continuación de las obras del ferrocarril provincial al Meridiano V.

Según nos informó ayer el ministro, es probable que mañana quede lista la negociación, ó sean rechazadas todas las propuestas.

SOCIEDADES

EL CIMARRON—Este centro ha iniciado los trabajos de organización de una velada teatral seguida de baile, que realizará el 2 del mes próximo en los salones de la sociedad Italiana Unione e Fratellanza.

La comisión encargada de esos trabajos ha resuelto que sean representadas en dicha velada la comedia dramática de don Julio Sánchez Gardel, "Los Miserables", la comedia en un acto "Don Pascual", de don Juan Evaristo González y Melitón.

Tomará parte en la interpretación de esas obras, como director del cuadro, el actor señor Efraín Cantello.

ESTATUTOS APROBADOS — El Poder Ejecutivo ha aprobado los estatutos de la sociedad Damas de Caridad, de San Nicolás.

CRONICA POLICIAL

EL CRIMEN DE BOLIVAR

DECLARACIONES DEL ESPOSO ENDILIADA

DETALLES COMPROMETEDORES

Grave situación de la policía

Publicamos la fotografía de los actores principales en el misterioso crimen de Bolívar, que la justicia del departamento del Centro trata de esclarecer, y respecto de cuyo proceso nuestro corresponsal en Mercedes tiene al corriente á los lectores de LA PRENSA.

Mercedes, Octubre 15—Sigue preocupando á la opinión, el trágico fin de la señora Graciana Bruno de Deleonardis, muerta de un tiro de escopeta; disparado por su esposo, Constantino Deleonardis, miembro del consejo escolar de Bolívar.

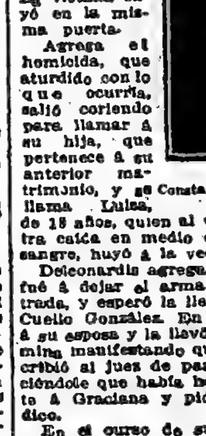

Graciana B. de Deleonardis

Las declaraciones prestadas por Deleonardis, ante el secretario sumariante, doctor Pellegrini, no son muy satisfactorias para la explicación del suceso.

Dice Deleonardis que siendo las 7 de la noche y encontrándose en el comedor de su chacra, oyó ruido en la tranquera, y creyendo que anduvieran ladrones tomó su escopeta y salió.

Después de recorrer las inmediaciones sin descubrir nada anormal, el procesado asegura que volvió al comedor y allí notó que el gatillo de su arma estaba montado. Al intentar bajarlo, salió el tiro, sin explicarse cómo. La descarga fué á herir en la cabeza á Graciana, que en ese instante salvaba la puerta de la pieza contigua. La víctima cayó en la misma puerta.

Constantino Deleonardis

Agrega el homicida, que aturdido con lo que ocurría, salió corriendo para llamar á su hija, que pertenece á su anterior matrimonio, y se llama Luisa, de 18 años, quien al ver á su madrastra caída en medio de un charco de sangre, huyó á la vecindad.

Deleonardis agrega que, entretanto, fué á dejar el arma en una balaustrada, y esperó la llegada de su peón Cuello González. En seguida levantó á su esposa y la llevó á la cama. Terminó manifestando que en seguida escribió al juez de paz de Bolívar, diciéndole que había herido casualmente á Graciana y pidiéndole un médico.

En el curso de su declaración, el procesado afirma que vivía con su esposa en perfecta armonía.

Estas declaraciones parecen muy poco verosímiles ante la comprobación de los hechos producidos.

En primer lugar, de la autopsia resultan conclusiones muy comprometedoras á juzgar por los datos que hemos podido obtener. La situación de la herida, está en el lado de la cabeza opuesto á aquél en que debía encontrarse, de acuerdo con la versión de Deleonardis. Además, las lesiones de la mano prueban que la víctima intentó atajarse el tiro, lo que quiere decir que vió que se le apuntaba con el arma.

Por otra parte, está demostrado que la víctima previó el atentado y lo comunicó á sus padres, y que las relaciones del matrimonio eran muy malas. El marido celaba á la esposa sin razón. El tiene 64 años y ella contaba 35.

Han declarado en la causa contradiciendo en muchos puntos al procesado, su peón Cuello González, la madre de la víctima y una menor que sirve en la casa, y se ha citado á una mucama que actualmente vive en Pehuaj

ADMINISTRACION, TRABAJO Y CULTURA

(a) Chico, sin causa justificada, tomó ayer á golpes de puño á la menor Emma Rodrigues y la produjo una leve lesión en el lado derecho de la cara. Después de haber cometido el hecho, Arce se dió á la fuga.

—En el interior de la casa situada en la calle Balcarce número 199, de Chivilcoy, jugaban ayer los hermanos José María y Aristóbulo Corobel, de 16 y 18 años de edad, respectivamente, en cuya circunstancia el primero de los nombrados hirió, involuntariamente, á Aristóbulo, con un cuchillo, en el pulmón derecho.

La herida es de carácter grave, según el informe facultativo. José María se encuentra detenido.

DESARROLLO DEL JUEGO

(Por telégrafo)

Olavarría, Octubre 15—Como si no fuera bastante el número ya crecido de casas donde se juega á todas horas del día y de la noche, sin reserva de ninguna clase, acaba de inaugurarse un refugio de gallos, cuyo empresario es, según se dice, una persona de influencia en el círculo oficialista local.

Llama la atención la indiferencia de la comisaría en presencia de esos focos de corrupción.

TRIBUNALES

LOS PLEITOS MUNICIPALES

El juez doctor Marcenaro, acaba de dictar sentencia definitiva en el juicio ejecutivo iniciado por la Municipalidad de La Plata, contra el doctor Julio Sánchez Viamonte.

En este juicio, el demandado opuso la excepción de falta de personería del comisionado é inhabilidad del título con que se ejecuta.

El juez, al rechazar la excepción, declara que es notorio que el señor Luis M. Doyhenard, es comisionado del Poder Ejecutivo, representa ostensiblemente á la Municipalidad, y esa autoridad para el juez de la ejecutoria es legal, porque está fundada en la presunción de legalidad que tienen los actos emanados de los poderes que han contribuído á crearlos, no pudiendo el juzgado entrar á conocer en "juicios sumarios" el alcance y constitucionalidad de las facultades que aparecen ejercitándose, porque esto está deferido al amplio debate del juicio ordinario.

En cuanto á la inhabilidad, se declara que con arreglo al artículo 879, incisos segundo y quinto del Código Civil, los documentos acompañados reunen los caracteres de instrumentos públicos que traen aparejada ejecución, pues en ellos han intervenido todas las autoridades que por las ordenanzas deben producir certificaciones, para constituir en documentos públicos las planillas presentadas, pues según las reglas de la ley civil, basta que el instrumento esté extendido por "funcionarios públicos en la forma que las leyes hubieran determinado". Por último, el doctor Marcenaro, rechaza las excepciones opuestas y manda llevar la ejecución adelante, con costas al demandado.

CAMARA PRIMERA DE APELACIONES

Esta cámara en lo Civil y Comercial, resolvió en su acuerdo de ayer, los siguientes asuntos:

Ferri sella contra Castello, se condena al demandado al pago de la suma reclamada; Lusay contra Lindo, se solicitan los autos principales para mejor proveer; Gory contra Gigliassa, se confirma el auto apelado; José Lencina, se confirma el auto apelado y Ana Plaud, se modifica el auto apelado.

PROCURACION DE LA CORTE

El doctor Johanneton ha aconsejado á la Corte, que estime por ser improcedentes, los recursos de inaplicabilidad é inconstitucionalidad interpuestos contra el fallo de segunda instancia en las causas seguidas á Dionisio Quiroga por homicidio, en 9 de Julio y á Antonio y Emilio Flouret, por injurias graves, en Pigüé.

CARCEL DE MERCEDES

Varios detenidos de la Cárcel de Mercedes, presentaron al Poder Ejecutivo una nota contra los defensores de pobres del departamento judicial del Centro, denuncia que fué pasada á la Suprema Corte de Justicia.

Este tribunal dió vista al procurador general doctor Johannsen, quien acaba de manifestar cuál es su opinión debe desestimarse la queja interpuesta pues la nota del presidente de la Cámara Segunda, del mismo departamento, da cuenta del resultado de la visita practicada en aquel establecimiento por los defensores de pobres, resultando que es hace con posterioridad á la presentación de la queja.

Dice el procurador, que en ese acto, y estando presentes los defensores de pobres, no se formuló ninguna denuncia contra dichos funcionarios, lo que demuestra la infundada de la manifestación hecha al Poder Ejecutivo.

TURNO DE PRIMERA INSTANCIA

Desde ayer se encuentra de turno la secretaría en lo civil y comercial á cargo del señor Mernacet, juzgado del doctor Fernández Blanco.

REIVINDICACION

El juez doctor del Campillo, por la secretaría Mariño, dictó sentencia en el juicio seguido por don Telesforo Alvarez contra don Carlos Cuneo, sobre reivindicación de un terreno en San Fernando, absolviendo al demandado de la acción deducida.

SUPREMA CORTE

Este tribunal acaba de anular la sentencia promulgada por la Cámara Segunda de este departamento, que desechó la demanda interpuesta por don Toribio Villar y otros, contra la empresa del ferrocarril del Sud sobre reivindicación, ordenando que pasen los autos á la Cámara primera, para que pronuncie nuevo fallo.

—El mismo tribunal ha declarado improcedente la queja interpuesta contra la Cámara de San Nicolás en el juicio que le sigue el Banco Español del Río de la Plata á don Juan del Te Obligado, por cobro de pesos.

CAUSAS CRIMINALES

El juez del crimen, doctor Gilberto Mígues, dictó ayer sentencia en la causa seguida á Juan González Keller, por hurto, en el Azul, condenándolo á 10 meses de arresto.

El juez doctor W. Ocampo, ha condenado á Diego López, Jerónimo López, Miguel González y Angel Rodríguez, á 3 años de prisión, por robo, en San Fernando.

—El fiscal del crimen, doctor Villar, se expidió en las siguientes causas: Antonio Duval, por defraudación en Las Conchas, para el que pide la pena de 7 meses y 15 días de arresto; Anselmo Pellero, por hurto en La Plata, 10 meses de arresto; José Barragán, Miguel Bianchi, Santiago Mariani, Manuel Reyes, Ricardo Iglesias, Ramón Domingo, por disparos de arma y lesiones en La Plata, se declara prescripto el derecho de acusar; Agustín Caldenes, Juan Vega y Juan Villar, por hurto en La Plata, 1 año, 7 meses y 15 días de arresto, respectivamente; Vicente Belenchi, por bigamia en Campana, 6 años y 6 meses de penitenciaría; Juan Danilovich, por lesiones graves en Coronel Dorrego, 4 años y 6 meses de penitenciaría; Nicolás Loyola y Ruperto Vázquez, por lesiones y disparo de arma, en Monte, 1 año y 8 meses de prisión, y 6 meses de arresto, respectivamente; Juan Martínez, por hurto, en La Plata, meses de arresto; Agustín Gravaschi, por disparo de arma, en el Saladillo, 2 años de prisión.

INFORMACION TELEGRAFICA

DE NUESTROS CORRESPONSALES

PERGAMINO

VISITA DEL MINISTRO DE AGRICULTURA

En la estación agrícola experimental

MEJORAS PROYECTADAS

Pergamino, Octubre 15 — Con el propósito de realizar su anunciada visita á la estación experimental de agricultura, llegó hoy de ésa el Ministro de Agricultura doctor Mugica, acompañado del subsecretario, señor Casares, director general de agricultura, doctor Julio López Mañán, Dr. Silvestre Blinaff y señores Mario Estrada, Miguel Elizalde, Joaquín Granel y Pablo Pacotá.

Los visitantes, que pernoctaron en el coche especial que los condujo á esta, fueron recibidos esta mañana á las 8 a. m. en la estación del ferrocarril, por el diputado provincial doctor Pedro R. Torres, intendente municipal, señor Eduardo J. Campos, jefe de la Defensa Agrícola, señor Martínez Rodríguez, gerente del Banco de la Nación, señor Alberto Martín, gerente del Banco Español, señor Agustín R. Valdés, y otras caracterizadas personas.

Después de las presentaciones de práctica, la comitiva se dirigió en automóviles á la estación experimental, cuyas instalaciones, visitaron detenidamente el ministro y acompañantes, pudiendo apreciar las mejoras introducidas desde su implantación y las obras que se ejecutan actualmente en las diversas secciones, que abarca el establecimiento.

Pergamino, Octubre 15 — Fueron sucesivamente visitados el campo de experimentos agrícolas, compuesto de 16 hectáreas, subdivididas en lotes de una décima hectárea, destinadas á diversos cultivos; las cabañas que cuentan con seis planteles de razas de cerdos y 50 de gallinas, y por último, la sección agricultura, en cuyos viveros se cultiva una selecta variedad de plantas forestales, frutales y ornamentales.

La demostración práctica del aprovechamiento de la fibra del lino, realizada después en presencia del ministro y demás acompañantes, fué una experiencia que despertó vivo interés.

La visita del ministro, doctor Mugica, dará lugar á diversas mejoras, que se harán efectivas de inmediato en la estación experimental, y á otras que con un estudio más detenido, en el nuevo presupuesto se proyectarán para el año próximo.

De regreso de la estación experimental, el ministro y comitiva, fueron obsequiados por un núcleo de caracterizadas personas con un banquete que se sirvió en los salones del hotel Roma.

El doctor Mugica, regresa á ésa, con el tren de la 1 a. m.

NUEVE DE JULIO

LA FERIA GANADERA

PRECIOS OBTENIDOS

Nueve de Julio, Octubre 15—Ha terminado la feria, hoy después de dos días de prórroga, á causa de la lluvia.

Las ventas han alcanzado en total, á ciento sesenta y ocho mil pesos.

Los precios han oscilado así: novillos, entre $ 7.00 y 74; bueyes, entre 120 y 96; vacas, entre 152 y 70; vaquillonas, entre 148.50 y 60; vacas al corte, entre 85.50 y 53; ovejas peladas, entre 10 y 9.20; toros, entre 4.500 y 810; padrillos de tiro pesado, entre 1.500 y 350; yeguas de tiro pesado, entre 400 y 150; potros, entre 200 y 80; padrillos porcinos, entre 103 y 62.

Los organizadores de la feria han sido muy felicitados por el buen éxito obtenido por el torneo.

TRENES ATRASADOS

Patricios, Octubre 15—Los trenes de pasajeros de ésa, ayer y hoy, llegaron con considerable atraso, por el mal estado de las vías.

GENERAL VIAMONTE

REALIZACION DE LAS FIESTAS PATRONALES

VUELO DE CATTANEO

General Viamonte, Octubre 15—Con un día desapacible, frío y húmedo, se efectuaron las fiestas patronales, cuyos principales números los constituyeron los religiosos, pues la inclemencia del tiempo no era propicia á festejos al aire libre.

En la iglesia parroquial se cantó un "tedéum", al que asistieron las autoridades locales y crecido número de damas y caballeros. Ocupó la cátedra sagrada el doctor Agustín Piaggio.

Por la mañana hubo comunión general en la misma parroquia.

Amenizó los diversos actos la banda de música local, dirigida por el señor Costagna.

—El sábado llegó el volador Cattáneo, y anunció sus vuelos para las 3 p. m. del domingo. A dicha hora una enorme concurrencia acudió al campo del señor Rocca, distantes dos cuadras del pueblo, sitio elegido para las ascensiones. A las cuatro aún no había llegado el volador, y el público principió á demostrar su descontento por la espera que se le hacía sufrir, en medio del campo, con un tiempo frío y húmedo. A las 4.30 llegó el volador para la elección del campo donde realizaría el aterrajo, transcurrió otro buen rato; por fin á las 5, Cattáneo inició su vuelo, dando un viraje alrededor del campo, y descendió en seguida. Después de un rato de espera, el público se retiró en masa, algo desencepcionado. Cerca ya de las 6, se vió nuevamente al volador cernirse por sobre el pueblo á una altura más ó menos de 500 metros, luchando con viento contrario, y dió tres ó cuatro viajes notables, lo que disipó la mala impresión del público.

De los fondos recolectados para pagar al volador Cattáneo, se han destinado 200 pesos para el arreglo del puente, del camino entre este pueblo y la estación Zavalía.

GENERAL PUEYRREDON

INAUGURACION DE OBRAS DE AFIRMADO

Mar del Plata, Octubre 15—La empresa de afirmados del señor Federico Moullat ha entregado al servicio público 30 cuadras de afirmado liso recientemente terminado. Las cuadras beneficiadas con este lujoso pavimento, y que han costeado los propietarios de sus respectivos frentes son: Bolívar, de Entre Ríos á Rioja; Mitre, de San Juan á bulevar Colón; Córdoba, de Pedro Luro á bulevar Colón, y Santiago del Estero, de 25 de Mayo á bulevar Colón, en vías de ser terminado.

LAS OBRAS DE LA RAMBLA

Mar del Plata, Octubre 15—La comisión de la Rambla ha resuelto que sea retirada de la rambla, la construcción de madera que ocupaba la Confitería del Jockey Club. La resolución tiene su motivo en los peligros que ofrece dicho local por la falta de seguridad á consecuencia de las inundaciones, y á la necesidad que existe de descupar toda esa parte de playa para continuar los trabajos de la rambla.

MERCEDES

NOTICIAS JUDICIALES

Mercedes, Octubre 16 — Se hizo cargo hoy de la secretaría de los juzgados de comercio el escribano don José C. Rodrigues, recientemente nombrado por la Suprema Corte de Justicia.

—Presentó su renuncia de secretario adscripto al juzgado de lo Civil, del doctor Alberto Espinosa, el escribano don Ciriaco A. Gómez.

CAMINOS EN MAL ESTADO—TRASLADO DE LOS MATADEROS — PADRON DE EXTRANJEROS — RECONSTRUCCION DEL TEMPLO PARROQUIAL

Mercedes, Octubre 15 — A causa de las continuas lluvias, los caminos que conducen al matadero se encuentran en estado difícil de transitar. El intendente municipal doctor Ballesteros ha subsanado tal inconveniente autorizando la matanza de ganados para el consumo diario, en el local de la feria rural.

Esta medida tomada por la intendencia, no sólo hace más fácil la conducción de la carne sino que permite también que se expenda con mayor aseo, porque el punto indicado para la matanza está situado próximo á la ciudad y el camino á recorrer hasta el mercado, se halla en buenas condiciones.

En este local podrá hacerse también fácilmente la inspección veterinaria durante el tiempo en que sea necesario utilizarlo, es decir hasta que cese el mal tiempo.

—La intendencia ha mandado publicar el padrón de extranjeros, complementario del registro cívico provincial y que tendrá aplicación en las próximas elecciones municipales.

La publicación se hace en carteles.

—Se reunió ayer la comisión administradora de las obras del templo, á objeto de tomar en consideración los planos y presupuestos relativos á la reconstrucción de las partes destruídas por el temporal y á la elevación de las torres laterales.

Se resolvió pedir nuevos datos al arquitecto director de la obra.

—Debido á la persistencia de la lluvia, las zanjas que construye en algunas calles la empresa Unión Telefónica para colocar los cables subterráneos, se han llenado de agua.

Como consecuencia, los trabajos se encuentran paralizados, pues la empresa no cuenta con elementos para desagotarlas.

NOTICIAS SOCIALES

Mercedes, Octubre 15 — De General Villegas el doctor Sebastián Barrancos.

—De San Antonio de Areco, don Miguel Manjedo y señora.

—De la capital los diputados Juan Laplacette y doctor Tomás Jofré.

—A Carlos Casares, el doctor Roberto Peña.

—Regresó de la capital la señorita Sofía Migues.

—Para San Antonio el Intendente de aquel partido, señor Raúl Laplacette.

—Para ésa, la señorita Dora Lastra.

—De ésa, el señor Roberto R. Russi.

—Para Casares el señor Eduardo Stock.

—Continúa en grave estado el señor Juan J. Arreguren.

—El domingo próximo se verificará en el field de San Patricio, el torneo atlético organizado por la colectividad irlandesa.

—Gran éxito tendrá la demostración proyectada en honor del viejo educacionista don Enrique Herstell. Han adherido á la manifestación muchas damas y caballeros de esta ciudad.

—Regresó á ésa el doctor Carlos Ladoux.

LINCOLN

MAESTROS IMPAGOS

Lincoln, Octubre 15 — Llama la atención que la dirección general de escuelas no haya girado aún los haberes de los maestros por los meses de Agosto y Septiembre, cuando este último ha sido abonado en casi todos los partidos.

Este proceder pone en situación angustiosa á esos buenos servidores, á quienes priva de su único medio de sostén.

PILAR

FIESTAS RELIGIOSAS

Pilar, Octubre 15—Ante numerosa concurrencia que llenaba el templo, se realizaron el 12, los cultos que en honor á la Virgen se habían dispuesto, asistiendo las autoridades, varias sociedades y colegios de este pueblo. El panegírico de la Virgen, estuvo á cargo del presbítero doctor Francesch.

Mal dispuesto fué ordenar el disparo de bombas á la salida del templo en el atrio del mismo; felizmente no hubo que lamentar desgracia alguna pero no se pudo evitar el consiguiente susto que ocasionó á varias familias.

UNA INVENCION UTIL CONTRA LA DIASPIS PENTAGONA

Toro, Octubre 15 — El señor Juan Pistarino, ha inventado un remedio llamado "Insperdisa pisida", para combatir la diaspis pentagona.

Dicho remedio ha sido aplicado á un monte de 15.000 árbules frutales, de diferentes clases, con muy buen éxito.

GENERAL PAZ

VELADA ESCOLAR—COMITE DEL PARTIDO CONSERVADOR

General Paz, Octubre 15 — En conmemoración del aniversario del descubrimiento de América se efectuó el 11 del actual, en el teatro Péres, la velada á beneficio de los niños pobres de la escuela complementaria, organizada por la directora de ésta y patrocinada por el consejo escolar y la Asociación Sarmiento.

Numeroso público asistió á presenciar el acto, cuyos diversos números se desarrollaron con la mayor corrección, bien que fueran más aplaudidos el "Coro del abanico", el "Dúo del bateo" y la zarzuela "La Indiana", representada ésta por un grupo de distinguidas señoritas de la localidad.

A pedido de numerosas familias se repitieron anteanoche algunos de los números de la velada, intercalándose varios nuevos, entre los cuales merece mención el discurso del joven García.

Estas fiestas que ponen en relación el hogar y la escuela y dan una muestra de cultura, debieran repetirse siempre, por cuanto ellas son el exponente de los progresos realizados por los alumnos.

Las señoritas de la Torre trabajaron con verdadero ahinco en el ensayo de los cuadros de la zarzuela "Descubrimiento de América", pintando un telón de fondo que agradó mucho, en el que aparecían "La Pinta", "Santa María" y "La niña", á su salida del puerto de Palos.

—El comité local del partido Conservador ha nombrado la siguiente comisión: presidente honorario, señor Marcelino Ugarte; presidente, senador Estanislao A. Garay; secretario general, señor Mario Casal; delegados al comité central, doctor Luis Gandulla y señor Estanislao A. Garay.

CORONEL BRANDSEN

VIAJEROS

Altamirano, Octubre 15—Después de pasar varios días en nuestra compañía, se trasladó á Banfield el señor Valentín Bengochea y familia.

—De Buenos Aires, el señor Paulino Lorenzo.

BARADERO

NOMENCLATURA DE LAS CALLES—RESOLUCION MUNICIPAL — VIAJEROS.

Baradero, Octubre 15—La intendencia municipal ha resuelto dar nombre á algunas calles en las manzanas que fueron subdivididas con motivo de la venta de los terrenos denominados de Carranza.

Entre los nombres designados, figuran los siguientes, que corresponden á vecinos fallecidos: Emilio Genoud, Lino Piñero, Pedro Alonso, Antonio Carranza, y Fermín Rossell.

Tal resolución ha causado grata impresión en el vecindario, que la considera un acto de justicia póstuma.

—De Junín, el señor Ramón Amadeo.

—De esa capital, han regresado los señores Pablo Simonin, Fernando Rossi, Pedro Padros y L. Ferreyra.

—Para esa capital, el señor Julio Nicolás Vieo.

—De La Plata, al establecimiento "San Rafael", en estación Alsina, el doctor Eugenio Alsina y familia.

LOS ELEMENTOS DE MOVILIDAD DE LA SUBPREFECTURA

Baradero, Octubre 15 — He tenido oportunidad de hablar con el subprefecto de este puerto, señor Antonio Valotta, quien me manifestó que ha efectuado una gira por la jurisdicción de su dependencia, y ha notado nuevas poblaciones y grandes trabajos de explotación forestal en las islas, donde se han plantado muchos millones de estacas de sauce.

Las recorridas de la subprefectura se hacen con escasos elementos de movilidad.

Sería conveniente que la superioridad proveyese á la subprefectura de una lancha á nafta, para el buen desempeño del servicio que le compete, pues sin ella no es posible efectuar viajes rápidos cuando las circunstancias lo exigen.

ECOS SOCIALES

Baradero, Octubre 15 — La comisión pro capilla en estación Ireneo Portela, ha resuelto efectuar una fiesta el próximo domingo, con varios números interesantes, entre ellos carreras de caballos, corridas de sortijas, etc., con el fin de recolectar dinero para la ejecución de la obra. Al mismo tiempo, se realizará una rifa de objetos diversos.

El presidente de dicha comisión, señor Sievin, activa los trabajos para obtener un feliz éxito.

—Para estación Portela, á su establecimiento de campo, el señor Santiago Sievin.

—Para esa capital, el joven Raúl Valotta.

—Para su establecimiento de campo, el señor J. Canevari.

—Para San Pedro, las señoritas de Maldonado, Cadany, Castro, Rosen y el señor Carlos Cánepa y familia.

PEHUAJO

EL TEATRO ESPAÑOL — DONACIONES A UNA BIBLIOTECA — BAILE — VIAJERO.

Pehuajó, Octubre 15 — En el teatro Español, se efectuaron anteanoche las pruebas de la instalación eléctrica del edificio, de una linterna cinematográfica y exhibición de los talones de boca y fondo, obra de los pintores escenógrafos Padrón y Pancilloti de esa ciudad, ante el representante de los ingenieros contratistas, algunos miembros de la sociedad Española y público numeroso, á los cuales agradó el espléndido golpe de vista que ofrecen.

—La Biblioteca Popular Bernardino Rivadavia, ha recibido donaciones de los señores Joaquín Martínez Sosa, Víctor Mootael y Antonio Mortini, consistentes en varios centenares de volúmenes.

—En los salones del Club Social se realizará un baile el 18 del corriente.

—De ésa, el señor Armando Bacaral.

OFICINA TELEGRAFICA — SU INAUGURACION

Francisco Madero, Octubre 15—A las 10 de la mañana, en presencia de numeroso público y de las autoridades de esta localidad, el inspector del telégrafo de la provincia, señor Antonio Somigliana, procedió á la apertura de la oficina local.

Se nota mucha animación y se espera que se efectuarán festejos en celebración de este adelanto para el vecindario. Inmediatamente se dirigieron telegramas al gobernador, ministro de Obras Públicas y administrador del telégrafo provincial.

GENERAL LA MADRID

LOS LIBROS DE LA MUNICIPALIDAD —INSPECCION DE ESCUELAS.

General La Madrid, Octubre 15—El vocal del tribunal de cuentas de la provincia, señor Justo Andreola, acompañado de su secretario, revisaron hoy detenidamente, los libros de la municipalidad.

—Se encuentra aquí en gira de inspección el inspector seccional de escuelas señor Rufino Bello, quien igualmente deberá presidir la mesa examinadora que tomará unas clases preparatorias á varias aspirantes á maestras infantiles.

BARADERO

INSPECCION DE ESCUELAS — ASOCIACION DE MAESTROS

Baradero, Octubre 15—El inspector de escuelas, señor Manuel A. Vázquez, ha terminado completamente la inspección iniciada á mediados del mes pasado.

Ha quedado muy satisfecho del buen estado de la enseñanza y laboriosidad desplegada por el personal docente.

—El 18 del corriente se reunirá la comisión de la Asociación de Maestros con objeto de elegir dos delegados á la asamblea anual que debe efectuarse en La Plata.

FLORENCIO VARELA

FABRICA DE ENERGIA ELECTRICA —CEREMONIA NUPCIAL

Florencio Varela, Octubre 15 — Dentro de breve tiempo se iniciarán los trabajos para la construcción de la fábrica de energía eléctrica de que es concesionario el señor Mola.

—Debido á las lluvias últimas y al poco cuidado de las autoridades comunales en su época oportuna, los caminos de acceso al pueblo se hallan en un estado lamentable.

—Mañana se realizará el enlace de la señorita Nélida Lavandeyra con el señor Alfredo E. Lavandeyra.

La ceremonia religiosa se realizará en casa de la novia á las 5.30 p. m. y será de carácter íntimo.

ESTEBAN ECHEVERRIA

CALLES Y CAMINOS INTRANSITABLES—EL VECINDARIO DE TRISTAN SUAREZ—ABANDONO EDILICIO.

Monte Grande, Octubre 15 — Las calles están intransitables y los caminos en pésimo estado.

Numerosos vehículos permanecen detenidos dos y tres días, en grandes pozos.

—Ultimamente efectuó una recorrida por Tristán Suárez, localidad en la cual se carece de pasos de piedra y de alumbrado. Los servicios municipales son allí nulos. Existía una delegación municipal, que fué suprimida sin causa alguna; actualmente Tristán Suárez está completamente abandonado.

El comisionado municipal de escuela en la carencia de fondos, para negar el concurso de las autoridades á ese vecindario.

QUILMES

ALUMBRADO DE LA ESTACION BERNAL—AUMENTO NECESARIO —POSTERGACION DE UNA RIFA

Bernal, Octubre 15 — El subterráneo de la estación local, único paso existente, se hallaba anoche completamente á oscuras; varios pasajeros protestaron, pues se vieron obligados á encender fósforos para poder transitar, en su mayoría con señoras y niños. En distintas oportunidades este diario se ha ocupado de la falta absoluta de alumbrado en dicha estación, sin que, hasta la fecha la empresa, ni la dirección general de ferrocarriles, hayan tomado intervención para subsanar tanta irregularidad.

Insistimos en que la gerencia del ferrocarril del Sud debe ordenar la instalación del alumbrado necesario.

—La rifa de la sociedad Cristóforo Colombo de Quilmes, que debió realizarse el día 12 del actual, ha sido postergada para el domingo 1 de Noviembre.

VIAJEROS

Quilmes, Octubre 15—De ésa, el señor Agustín M. Matienzo y su señora Laura Garuña.

—De la misma ciudad, el señor José Augusto Cotamondi.

—Llegó el señor Carlos Sopp.

—Sigue mejor, el señor Atanacio A. Lans

MORENO

ACOMODAMIENTO POLITICO — EL ANHELO POPULAR

Moreno, Octubre 15 — Se hacen comentarios alrededor de un próximo acomodamiento político, según el cual, el actual intendente municipal, pasará á ejercer la presidencia de la comisión administrativa del hospital y su actual presidente, reemplazará en su cargo al intendente.

El pueblo reclama en el gobierno comunal, hombres que tengan aquí su residencia y puedan consagrarse así al servicio de los intereses generales.

ESTADO DE LAS DIAGONALES — INCURIA MUNICIPAL — COMISARIO DEL PADRON.

Moreno, Octubre 15 — Las diagonales continúan convertidas en potreros, desde hace como tres años.

La intendencia municipal, no las ha empedrado, ni la empresa del ferrocarril del Oeste ha cumplido con la obligación que contrajo por el convenio celebrado con la intendencia municipal, por el cual debe construir por su cuenta las aceras de las referidas diagonales.

Esta prolongada demora de la intendencia municipal y de la citada empresa ferroviaria, tiene desagradado al vecindario, por los perjuicios que le originan tener que cruzar las diagonales sobre el fango, tanto más cuanto ellas son las únicas que por la parte Norte del pueblo, dan acceso á la estación.

—El nombramiento de comisario de padrón del registro cívico nacional, recaído en el señor Heráclito Mabragaña, ha sido bien recibido.

SAN VICENTE

REORGANIZACION DE UN COMITE POLITICO

San Vicente, Octubre 15—La fracción conservadora que presidían los señores Báez y Bondoni, ha organizado su mesa directiva.

SAN MARTIN

INAUGURACION DE UN ESTABLECIMIENTO BANCARIO

San Martín, Octubre 15 — Hoy se inauguró el Nuevo Banco Comercial de San Martín, formado con capitales de la ciudad. A las 10 a. m. numerosos vecinos hicieron acto de presencia.

El actual gerente, señor Welchs hizo uso de la palabra, para agradecer el concurso que se le había prestado, y luego, á pedido de la concurrencia, habló el doctor Ignacio Albarracín.

ASAMBLEA DE LA LIGA DEL COMERCIO Y LA INDUSTRIA

San Martín, Octubre 15 — La Liga del Comercio y la Industria, celebrará el miércoles 22 del corriente su asamblea anual ordinaria, á fin de renovar la comisión directiva y tratar otros asuntos de importancia, para la marcha del comercio de San Martín.

FIESTAS SOCIALES — HOMENAJE POSTUMO

Caseros, Octubre 15 — Para el día 17 del corriente á las 8 p. m. han sido invitados á una reunión que se efectuará en la oficina de la inspección municipal, varios vecinos caracterizados, como asimismo los presidentes de todas las sociedades locales, á fin de tratar de la realización de una fiesta á beneficio de la sala de primeros auxilios y niños pobres de la localidad.

—En franca convalescencia, el antiguo vecino, señor Esteban Merlo.

—Enfermo de algún cuidado, el señor Juan Picardo.

—Los alumnos del señor Horacio Racedo, maestro de la escuela Sarmiento, fallecido recientemente han resuelto hacerle un homenaje póstumo. Una comisión constituída por tres de ellos, ha recolectado fondos para levantar en el cementerio local un pequeño monumento que perpetúe su memoria.

Componen dicha comisión los niños Rómulo Repetti, Luis Acuino y Pascual Gotti.

—El 18 del corriente á las 3.30 p. m. se efectuarán en el salón La Reunión la función y baile organizados por el cuadro filodramático "Almas que Luchan" para celebrar el tercer aniversario de su fundación, de acuerdo con el programa siguiente: monólogo dramático "Justicia de antaño" y "El equinaso", y baile.

OLAVARRIA

VIAJERO

Olavarría, Octubre 15—Partió para esa capital, el señor Eduardo Zimmermann.

INSTRUCCION PUBLICA

PROFESORA MAXIMA LUPO

SU FALLECIMIENTO

Aunque una dolorosa certidumbre hacía prever el desenlace producido, el fallecimiento de la señorita Máxima Lupo, alumna fundadora, profesora, y directora luego de la escuela normal número 1 de profesoras, ha consternado hondo sentimiento de pesar.

Se ha extinguido una vida consagrada á la enseñanza; no se recuerda que haya tenido un sólo instante de vacilación en su prolongada actuación como maestra. Altos sus ideales, sereno su pensamiento, firme su voluntad, fué una forjadora infatigable de caracteres y un guía para todas sus alumnas. Fué alumna de la escuela de la Merced, y una de las discípulas predilectas de la señora de Caprile. Por plebiscito de las que eran en 1884, sus compañeras en la escuela normal de profesoras número 1, fué electa directora de ese establecimiento.

En los últimos días, aunque evidenciada ya su próxima muerte, su ánimo no desmayó un sólo instante, mostrándose serena ante el fin inexorable. Fué esa su última lección.

Hoy, á las 10 de la mañana, serán inhumados sus restos en el cementerio de la Recoleta, previa misa de cuerpo presente en la iglesia de Santa Catalina de Sena.

El personal directivo y docente y las alumnas de la escuela normal número 1 de profesoras, van á concurrir al sepelio. La escuela normal de lenguas vivas, por su parte, invitó á los profesores y alumnos del establecimiento para que asistan en corporación. La señorita María Pontiggia hará uso de la palabra en ese acto, en nombre de la escuela. La dirección resolvió suspender las clases en las dos primeras horas para facilitar la concurrencia de profesoras y alumnas al sepelio.

Ateneo Popular—Hoy, á las 8.30 de la noche, el doctor Fernando de Andreis, dará su tercera y última conferencia del curso de las instituciones libres, en el local California número 332.

Asociación estudiantil Sarmiento—El 23 del mes en curso, el doctor Juan Divito, hará, en el salón de actos públicos de LA PRENSA, á las 5 de la tarde, una conferencia sobre "Alcoholismo". Auspicia esta conferencia, la asociación estudiantil Sarmiento.

Sociedad José Federico Moreno—Han sido publicados los estatutos de esta sociedad, constituída por los alumnos de la escuela 11 del distrito sexto, fundada el 6 de Septiembre del año en curso.

ARTE Y TEATRO

Politeama—Tuvo muy buena acogida la opereta "Miss Cornamusa", de Grunbaum y Reichert, y música del maestro Nelson, que fué estrenada anoche en este teatro.

La música, apropiada al género, no carece de pasajes que satisfagan y en más de uno de ellos se comprueba que el autor ha logrado su propósito de proporcionar al auditorio momentos placenteros.

En cuanto á la interpretación que le dió la compañía Vitale, puede calificarse de correcta.

Las decoraciones, buenas.

Concierto—En el salón La Argentina dará esta noche su segundo concierto el guitarrista Manjón, con el concurso de su señora esposa y de la señorita Amanda Campodónico.

El programa contiene estas obras:

Sonata op. 10 número 3, de Beethoven, piano, "Rinaldo", aria, y "La dernière feuille", de Haendal, canto; Fantasía op. 7, de Sor, Pastoral de Scarlatti, preludio en mi mayor de Bach, y Habanera de Manjón, guitarra; Allegro op. 8, de Schumann, "Le nozze di Figaro", de Mozart, y Serenata, de Strauss, canto; Sonata en la menor, de "Manón", Meditation nocturne, de Coste é Introducción y Capricho, de Regondi, guitarra.

Argentino—Esta noche se efectuará en este teatro una función á beneficio del actor Julio Lozoya. Serán representadas las obras "El aniversario" y por primera vez, la "pochade" en tres actos "Monsieur Zero".

Buenos Aires—La función de esta noche será en honor de los hermanos Serafín y Joaquín Alvarez Quintero. Será representada la comedia "Los galeotes", de la que son autores los obsequiados.

Mañana se efectuará una función á beneficio de las damas jóvenes Rafaela Satorres y Concepción Blanquez.

Apolo — La compañía que dirige Juan Vehil, que actúa en este teatro, estrenará esta noche el drama policial en cuatro actos "La emperatriz".

Marconi—La función de esta noche será en honor de Ernesto Novelli, quien representará el drama en tres actos "Alleluja".

—El 21 del corriente se iniciará en este teatro la serie de seis funciones que dará el ilusionista indiano doctor Richards.

Teatro Popular Municipal — Esta tarde se llevará cabo, en el teatro Buenos Aires, la 18.ª función auspiciada por la comisión del Teatro Popular.

Según lo anunciamos oportunamente, esta función ha sido cedida gratuitamente por la compañía Pianelli, que actúa en ese teatro, y dedicada á los niños.

El local del teatro citado ha sido cedido, también gratuitamente, para esta función, por la empresa Rivas y Péres.

Las localidades han sido distribuídas ayer en los colegios de diversos puntos de la capital.

Se pondrá en escena la entretenida comedia de Vital Aza, titulada "Zaragüeta".

La función dará comienzo á las 4 p. m.

Victoria—Con la ópera "Rigoletto", que se cantará hoy, hará su presentación en este teatro la soprano ligera Eva Leoni, en el papel de Gilda.

JUNTA DE EXCEPCIONES

Individuos del Ejército de Reserva

Se reunió ayer en acuerdo la junta de excepciones militares de esta capital, y despachó los siguientes expedientes con la resolución que se indica:

Pedidos de exención concedidos: Pedro Ferro, Nicolás, Campi Fortunato F., Queca Antonio, Cisneros Marcelino, Rebolledo Aristides, Barrero Fernando Otaño, Suárez Joaquín, Rutti Damián, Rinaldi Florencio, Ramponi Antonio C., Cambiaso Juan José F., Marcet Francisco Hipólito R., Marino Jenaro, Fernández Gregorio, Bermejo Alejandro, Carreiro Juan, Stratico Nicolás, Otche Carlos Santiago, Lopez Sabado, Valiarino Bernardo L., Urbankarin Lorenzo, Sobolotto Armando J., Heguas Juan Andrés, Iparrola Domingo M., Cagnoli Pedro A., Allegretti Enrique, Bevilacqua Francisco Pablo, Bertinoti Santiago E., Linck Justiniano A., Gentile Biagio José, Fernández Juan C., Miserendino Raúl, Martínez Gregorio, Caubet Alfredo R., Piera Antonio, Gago Manuel T., Gil Miguel, Irazui Francisco, Urquiza Juan R., Perez Eusebio, Ebero Angel, Dufour Arturo R., Leon Manuel, Olivera Alberto, Brinco Domingo, Rosatto Mariano, Biancotti Juan Jorge, Avigo Alberto Leopoldo, Trollo Francisco Pablo, Sobrino Francisco.

Pedidos de excepciones denegados:

Baldó Adolfo Francisco, Chemé Mario, Pardía Juan Cantón, Cervetto Luis, Areda Bartolomé, Sierk Arturo, Wilson Enrique G., Raffo Enrique, Prasa Manuel, Melfo Román J., Pigini Luis José, Paganini Antonio E., Girola Francisco, Boria José Juan, Diehl Mario José, Faraldo Pedro, Gonález Arturo T., Codina Rafael, Ortega Cristóbal, Bilbao Rafael Ignacio, Sabaiza Celestino, Galimberti Luis F., Colombo Angel, Caputo Antonio, Seié Miguel Félix Eduardo, Losino Juan, Pace Domingo, Herrera Pedro F., Dalto Miguel Adami Humberto.

Reconsideraciones denegadas: Gollia José V., Costa Aquiles Mario M., Curaso Pedro.

Información de pobreza concedida: Fontana Francisco H., Torres Samuel. Denegada, Costignola Miguel.

NOTICIAS UNIVERSITARIAS

Centro Estudiantil de Derecho

NOTA AL DOCTOR MARCO M. AVELLANEDA

El Centro Estudiantil de Derecho dirigió una nota al nuevo ministro argentino en España, profesor de economía política de la Facultad, doctor Marco M. Avellaneda, en la cual expresa la intensa satisfacción experimentada por los estudiantes al conocer su designación como

PROVINCIA DE SANTA FE-INFORMACION GENERAL

DE NUESTROS CORRESPONSALES

CAPITAL

MOVIMIENTO ADMINISTRATIVO

DIVERSAS RESOLUCIONES

Santa Fe, Octubre 15. — Se aceptó la renuncia á Rodolfo Liñan, subteniente del cuerpo de bomberos de Rosario.

—Se ordenó á los jefes del registro civil de los departamentos, que remitan al juez federal de Rosario, la nómina de los varones fallecidos mayores de 18 años de edad.

—Se hizo conocer á las autoridades de la provincia, al señor Adolfo Rothschildt, como vicecónsul de Alemania.

—Se ordenó á los jefes políticos que informen la cantidad de cerdos que asisten en cada departamento.

—Se aceptó la renuncia á Margelino Urgonata, de juez de paz en Emilia.

—Fueron nombrados oficial 2º del registro de la propiedad de Rosario, Luis R. Ghioldi, mientras dure la licencia acordada al titular J. A. Ghioldi; escribientes de la policía de Rosario, Carlos Corbella, y Calixto E. Collado; comisario de la jefatura de San Lorenzo, Máderlaga y auxiliar de la misma, Luciano Gastorl.

—Se aceptó la renuncia á Andrés Pacovi, de miembro de la comisión de fomento de Cayastacito, y se designó en su reemplazo á Amancio Alen.

—Se concedió autorización á la comisión de fomento de Godoy, para contraer un empréstito de 500 pesos, sin interés, pagaderos en Febrero de 1914, á fin de poder hacer frente á los gastos que demande el cumplimiento de la ley 1750, y saldar la cuenta que tiene con el señor Peverelli, por arreglo de caminos.

—Se concedió permiso para alambrar en San Jerónimo del Sauce, á Ignacio Theller, y en la Colonia Gallesa, á Andrés Picri.

ECOS SOCIALES

Santa Fe, Octubre 15—El consejo directivo de la Sociedad de Beneficencia adjudicó esta tarde los diferentes premios á la virtud, que distribuirá en la fiesta del domingo.

—De regreso de Europa, llegará á fines de mes fray Tomás Luque. Inmediatamente asumirá el cargo de prior del convento de Santo Domingo.

—Numerosa concurrencia asistió á la velada literaria que se celebró en el colegio de la Inmaculada, con motivo de la proclamación de las diplomadas.

—Llegaron el senador nacional Iturraspe, el doctor José Gómez y el ingeniero Manuel Argüelles.

—Se halla enfermo el señor Oresta Neri.

—Se encuentra mejor, la señora de Cibils.

NOTICIAS DE POLICIA

Santa Fe, Octubre 15—Esta madrugada intentó poner fin á sus días Benito Acosta, quien se infirió un tajo en el cuello con una navaja de afeitar.

En grave estado fué trasladado al hospital de caridad.

No ha sido posible tomarle declaración por ser grave su estado.

—Comunican de Reconquista, que en una obra nuevo lugar un hecho de sangre, del que resultó muerto de un balazo, Sixto Sánchez, por Juan Verón.

El victimario se dió á la fuga, sin haber sido detenido.

—La jefatura de San Javier da cuenta al juez de instrucción, que en la colonia Francesa, Ramón Vásquez, y José Lancha, intentaron asaltar y asesinar al vecino de ese punto, Manuel R. Díaz, establecido allí con una casa de comercio.

Los asaltantes no lograron su intento, debido á la oportuna intervención de la policía, que procedió á la detención de los delincuentes.

—La jefatura de Vera comunicó, que se encuentra detenido Juan B. Acosta, acusado de desacato á mano armada.

—De Coronda, comunican que Elías Matres hirió con una pala á Juan Ramírez.

INFORMACION JUDICIAL

Santa Fe, Octubre 15—Fué condenado Agustín Suárez, por robo, á 7 años de penitenciaría.

—Han sido absueltos de culpa y cargo, los procesados Clímaco Ferreyra y Agustín Nicolás.

—En el juicio seguido por Manuel del Val, contra Alejandro Frey, por entrega de un inmueble, se falló haciendo lugar á la acción instaurada y, en consecuencia, se condena al demandado á hacer entrega del bien que motiva el juicio.

—En el sumario instruído á Gaudencio Pagani, Raimundo Cáceres y Federico Trola, por lastimaduras, los dos primeros, y agresión el último, enviado en consulta, se resolvió aprobar lo acto consultado.

INFRACCION A LAS LEYES DE IMPUESTOS

Santa Fe, Octubre 15—Salió para los departamentos del Sur, el inspector de rentas León Caby.

El viaje responde á las denuncias formuladas por infracción á las leyes de impuestos.

EL PUERTO DE SANTA FE

Santa Fe, Octubre 15—Se está colocando el puerto en condiciones de poder atender en forma, las necesidades del embarque de cereales.

EL AUMENTO DE LAS PATENTES

Santa Fe, Octubre 15—Se ha sugerido la idea de que el comercio promueva una manifestación para pedir al Senado que modifique los excesivos aumentos introducidos en las patentes para 1914.

Los más perjudicados con los aumentos, son los almaceneros.

LA NAVEGACION EN EL RIO SAN JAVIER

Santa Fe, Octubre 15—Pronto quedarán incomunicados los pueblos que se hallan en la costa del río San Javier, adelante de Santa Rosa, por falta de agua.

El dragado de ese río, tantas veces prometido, no se lleva á la práctica, con grave perjuicio para los intereses del comercio de una gran zona de los departamentos de Garay y San Javier.

LA LANGOSTA

Santa Fe, Octubre 15—Continúa destruyendo la langosta en la zona que ha invadido.

Dentro de pocos días hacerá la campaña en la zona de San Guillermo.

ESTADO DEL TIEMPO

Santa Fe, Octubre 15—Se normalizó el estado del tiempo.

La piedra caída en Tres Reyes, ha causado perjuicios de importancia.

EL CONCURSO FERRARI

Santa Fe, Octubre 15—Se empezó á dar cumplimiento á la transacción celebrada por el concurso Francisco Ferrari y el Banco Popular con los acreedores.

Percibirá el Banco un tanto por ciento del importe en certificados expedidos por el gobierno en pago de la construcción del edificio para la Intendencia política y cuerpo de bomberos de Rosario.

El concurso recibirá el diez por ciento sobre el total de esos certificados y Ferrari recibirá el resto del importe.

La transacción permitirá á Ferrari cumplir estrictamente con el contrato formalizado con el gobierno.

RECHAZO DENEGADO DE UNA QUERELLA

Santa Fe, Octubre 15 — El juez resolvió desechar el rechazo de la querella por injurias que entabló Luis Bocaccia contra Ana S. Carafa de Vitolo y Raúl Tortamanti de Juliarca, Virginia Tortamanti de Asola, José Vitori y Ernesto Vitori.

Tiene su origen la acusación, en unas campañas que formularon aquellos contra Bocaccia, desestimada por el juzgado de instrucción y por el superior tribunal.

BIBLIOTECA DE PUBLICACIONES OFICIALES

Santa Fe, Octubre 15 — En el ministerio de Gobierno se organiza una biblioteca de publicaciones oficiales, indispensable para todo administrador y empleado relacionado.

LOS NUEVOS BACHILLERES

Santa Fe, Octubre 15—De los 58 bachilleres que egresarán en Diciembre del corriente, seguirán medicina los señores Atilio Geminiti, José Eduardo Salgado, Ricardo Bertrand, Alfredo Bale, Angel Belotti, Raúl Valsa, Manuel Lucero, Roberto Bateri, José Luis Cabellini y Miguel Caviglia.

Diplomacia, el señor Alejandro Pozzenati.

Abogacía, los señores Juan Blanchar, Raúl Prendone, Arturo Sauri, Ana Francia, Francisco Anello y Alcides López.

Arquitectura, el señor Julio Prat.

Farmacia, la señorita María Ormachea y el señor Juan Girant.

Química, el señor Reginaldo Vanassi.

Ingeniería, los señores José Chiapara y Serafín Bacaglio.

VERSION DESAUTORIZADA

Santa Fe, Octubre 15 — Se desautoriza la versión según la cual el jefe de policía, coronel Faramiñán, había pedido la renuncia al comisario de órdenes Rivero y Hernán.

SUMARIO SOBRE UNAS DENUNCIAS

Santa Fe, Octubre 15—El sumario que se ha ordenado instruir para esclarecer las denuncias sobre la implantación de contribuyentes en Paz, se sustanciará con pruebas que aportará el diputado nacional doctor de la Torre. Este afirma tenerlas abundantes.

INSPECTOR DE LA DEFENSA AGRICOLA

Santa Fe, Octubre 15—Es esperado de Rafaela, el inspector general de la Defensa Agrícola, señor Badano.

LA RECAUDACION PROVINCIAL

Santa Fe, Octubre 15—Con los aumentos en la contribución directa, la creación de nuevos impuestos y la elevación de las patentes en un 50 por ciento, aproximadamente, estima el gobierno que recaudará en el año próximo alrededor de veinte millones de pesos, por lo que se excederá con creces al monto del presupuesto.

Este evidente desequilibrio, acusa grandes errores que perjudican enormemente á los contribuyentes.

Se han originado enérgicas protestas.

ROSARIO

TIRO FEDERAL DE ROSARIO

DIVERSAS RESOLUCIONES

Rosario, Octubre 15—El Tiro Federal de Rosario ha aceptado como socios activos á los siguientes señores: Arturo Aldao Braga, Juan Zelko Radecci, Pedro, Juan y Martín Crespo, Humberto Galli, Luis Bonvicini, Luis Carlos Marelli, Ramón Icasta, Santiago y Carlos Scherini, José y Santiago Cocchi, Raúl Borzone, Mariano de la Torre, José Stringari y Egidio Zórzoli.

Para que tomen parte en el campeonato de la Bandera, que se celebrará en La Plata, el 12 de Noviembre, ha designado á los señores Antonio R. Solari, A. Manuel Raffo, Luis Merol, Eloy C. Coronado, José Serrot y Gualberto L. Casteras.

Ha resuelto que una vez realizado ese campeonato, se celebre una fiesta en el polígono en honor de los citados tiradores, que han representado á la institución en el campeonato de la Copa de Honor, obteniendo el primer puesto con 45 puntos de ventaja; que en el campeonato de la copa de la provincia, representada por los señores Serrot, Merol y Raffo, obtuvo el segundo puesto con 5.934 puntos, uno menos que la sociedad de Felicia, que obtuvo el primero, y que en el campeonato de la Bandera Nacional de los rervyistas, representada por los Sres. Solari, Casteras y Coronado, obtuvo el tercer puesto, con 325 puntos, tres menos que el primero y uno menos que el segundo, entre 28 sociedades.

A esta fiesta podrán concurrir los tiradores y socios de la institución.

ECOS SOCIALES

Rosario, Octubre 15. — El día 20 del corriente se consagrará la unión matrimonial de la señorita Lucrecia de Elía con el doctor Matías Mackinlay Zapiola.

En celebración del acontecimiento, se realizará una recepción en casa de los padres de la novia.

—En la plaza Jewell, se llevó á cabo esta tarde la reunión semanal de señoritas, las que jugaron varios partidos de "crocket" y "lawn-tennis".

Sirvió el té de costumbre la señorita de La Baz.

—Esta mañana se ofició en la iglesia de Nuestra Señora del Rosario, un solemne funeral en memoria de la señora María Teresa Ferrando de Dasso.

Asistió numerosa y distinguida concurrencia.

—Esta noche, en el salón de actos de la biblioteca argentina, dió su anunciada conferencia el director de la misma, doctor Camilo Muniagurria, sobre el tema: "Educación del niño en el hogar".

Asistió gran concurrencia.

—En el cinema Lepage se realizó esta noche la función á beneficio del Asilo Maternal, la que se vió extraordinariamente concurrida de familias.

—A mediados del mes entrante, será consagrada la unión matrimonial de la señorita Celina Agussi con el señor Juan C. Arrospidegaray.

—Un grupo de damas, organiza un bazar, el que se abrirá en los primeros días del mes de Noviembre próximo, á beneficio de la escuela gratuita de Echesortú.

Con ese motivo se han hecho numerosas donaciones de objetos artísticos.

—En el Club Social se realizó la anunciada asamblea general de socios, con objeto de renovar la comisión directiva:

Verificado el escrutinio, resultó triunfante la lista siguiente:

Presidente, Eduardo Fagnani; vicepresidente, Gervasio Colombres; vocales: doctor Fermín Lejarza, Federico Lloret, doctor Fernando Schlesinger, doctor Francisco Crespo, Roberto Ortiz, Gregnet, Carlos Terrera y Eduardo de Marquardt.

—Mejor de su enfermedad, la señorita Teresa Tiscornia.

—Se encuentra enfermo el señor Elíseo Contreras.

—Salió para esa, el señor Ernesto García.

—De esa llegó el joven Alfredo Rosselli.

—Del mismo punto los señores Hipólito Escudero y Cecilio Juanto.

POLICIALES

TENTATIVA DE SUICIDIO — ROBO FRUSTRADO

Rosario, Octubre 15 — Esta mañana en la "Montañita" del parque Independencia intentó suicidarse Juan de Presti, italiano, de 40 años de edad, para cuyo efecto se descargó dos tiros de revólver en la cabeza.

En grave estado fué llevado á la Asistencia Pública.

De Presti tomó esa resolución por hallarse falto de trabajo desde hace cuatro meses.

—Individuos desconocidos intentaron robar en el almacén situado en la esquina de las calles La Plata y Centeno.

Al ser sentidos, huyeron abandonando las herramientas con que trabajaban para violentar la puerta del comercio.

FALLO JUDICIAL CONTRA UN IMPUESTO MUNICIPAL

Rosario, Octubre 15 — El juez doctor Carlos N. González, ha producido un fallo por el que declara anticonstitucional el impuesto de 400 pesos que se cobra á las agencias de lotería por la inscripción municipal.

El intendente ha dispuesto que se entable el correspondiente recurso, contencioso administrativo, ante el superior tribunal de justicia de Santa Fe.

REUNION DE LA CONVENCION RADICAL

Rosario, Octubre 15 — Mañana á la noche se reunirá la convención radical, para fijar la fecha y forma, en que se hará la proclamación de sus candidatos á concejales.

DEMOSTRACION A UN DIPUTADO

Rosario, Octubre 15—El magisterio rosarino tiene el propósito de hacer una demostración al diputado doctor Segundo B. Gallo, para exteriorizarle su gratitud por la defensa que hizo de aquél al tratarse en la Cámara el presupuesto escolar.

VENTAS DE TERRENOS

Rosario, Octubre 15—En el registro de propiedades, se han anotado hoy las siguientes ventas: terreno en el barrio Saladillo, calle América entre Convención y Berruti, que mide 9:536 metros de frente y 38:895 metros de fondo, por 2.360 pesos; terreno edificado, en bajo hondo, que mide 859.02 metros de frente por igual extensión de fondo, por 30.000 pesos; terreno en el distrito Fanaqui, que mide 63:379 metros de frente por 79:201 metros de fondo, por 2.500 pesos; terreno en el barrio Saladillo, en la avenida Rosario entre Corrientes y General Paz, que mide 12.95 metros de frente por 61.95 metros de fondo, por 1.735 pesos; terreno edificado, en las calles Brown y Pichincha, que mide 16.72 metros de frente por 21.10 metros de fondo, por 12.000 pesos.

RESOLUCIONES DE LA JUNTA DE EXCEPCIONES MILITARES

Rosario, Octubre 15—La junta de excepciones ha resuelto conceder los pedidos de excepción del servicio militar, formulados por los siguientes señores: Otelo Santanelli, Tomás Rosmiro Borsatti, Ramón Irene Contreras, Luis Santiago Bertolotto, José Antonio Maldonado, Federico Fortunato, Ernesto Casariego, Atilio Silvio, Julio Jiménez, Pedro Porta y Juan de la Cruz Castro.

Ha negado la excepción á los siguientes: Ernesto Cornelio Rodríguez, Juan Pignatta, Víctor Lotti, Anastasio Ramón Villarruel, Tomás Adolfo Daffas, Cecilio Villalón, Antonio Libonatti, Lucio Blas Suárez, León Brenenberg, Félix Romero, José Vecchio, José María Salada y Germán Luis Schaffit.

FIESTA SOCIAL

Rosario, Octubre 15—En celebración del aniversario de la fundación de la sociedad, el gremio de "chauffeurs" realizó hoy una animada fiesta en el recreo Saladillo.

CONTRA UNA NUEVA LEY DE PATENTES

Rosario, Octubre 15—La sanción hecha por la Cámara de Diputados al proyecto de ley de nuevas patentes, donde se registran aumentos de consideración, ha sido recibida con desagrado por el comercio de esta plaza.

Sin que hasta la fecha se haya exteriorizado nada concreto, se habla de próximas reuniones de distintos gremios, para formular al Senado provincial el pedido de reconsideración del proyecto de ley aludido, antes de que se tome en consideración la sanción del mismo.

MERCADO DE HACIENDAS

Rosario, Octubre 15—El 37 del corriente y no el 30, como se proyectó al principio, se realizará la asamblea de los accionistas del Mercado de Haciendas, para renovar el directorio del mismo.

Terminan su mandato el doctor Lisandro de la Torre, y los señores Emilio D. Ortiz, Sebastián Roggiano, Leopoldo Uranga y José Juan Andino, y presentaron su renuncia los señores Cornelio Casablanca y Ramón A. Murull.

Además, debe elegirse un síndico titular, en reemplazo del señor Emilio Rosenthal.

DEPURACION DEL PADRON NACIONAL

Rosario, Octubre 15—El juez federal, doctor Puccio y Benza, se ha dirigido al ministerio del Interior, para solicitarle que se le acuerde el personal necesario para organizar el trabajo referente á la depuración del padrón nacional.

EL ASUNTO DEL ALUMBRADO

Rosario, Octubre 15—Con motivo del estudio que se hace en el concejo deliberante, de la licitación para el alumbrado eléctrico, se piensa editar un nuevo folleto donde se hallará el informe presentado por la última comisión que analizó las propuestas.

Sobre la fecha aproximada en que el Concejo se pronunciará acerca de este importante asunto, nada se manifiesta aún.

DEMOSTRACION A UN COMISARIO DE POLICIA

Rosario, Octubre 15—El personal subalterno de la comisaría segunda, el viernes próximo obsequiará con un artístico pergamino al comisario de esa sección, señor Dionisio Zárate, con motivo de su onomástico.

ELECCIONES MUNICIPALES

Rosario, Octubre 15 — El intendente dió hoy un decreto, por el cual convoca á los contribuyentes á elecciones para el 15 de Noviembre próximo, para la renovación parcial del Concejo Deliberante.

Se elegirán once concejales por cesación del mandato de igual número, y uno para ocupar la vacante que dejó el doctor Meyer.

SOCIEDAD RURAL

Rosario, Octubre 15—A fines de esta semana, se reunirá la comisión directiva de la Sociedad Rural, con objeto de aprobar el balance y la memoria que se presentará á la asamblea general de socios á celebrarse en el corriente mes.

MONUMENTO A ALEM

Rosario, Octubre 15— El domingo próximo se realizará en el teatro Politeama una función á beneficio del monumento á Alem.

La velada promete alcanzar buen éxito.

Se representará la comedia "Aguas muertas" de Arturo A. Vázquez y la tragedia del autor uruguayo Otto Miguel Cione, titulada "El arlequín".

Pronunciará un discurso alusivo el acto el doctor Virgilio Magnani.

ASAMBLEA DE TELEGRAFISTAS

Rosario, Octubre 15—Mañana celebrarán una asamblea los telegrafistas, con objeto de constituir la seccional Rosario de la Asociación Argentina de Telegrafistas.

Para asistir á esta reunión, han venido de esa, como delegados, el secretario y varios miembros de la expresada asociación.

SAN LORENZO

PASOS A NIVEL — LLUVIA

San Jerónimo, Octubre 15—Se critica la demora de la empresa del ferrocarril Central Argentino, en colocar barreras en los pasos á nivel que tiene en ésta.

—Ayer llovió á intervalos, durante todo el día.

Después de diez días de tiempo lluvioso, esta mañana amaneció el día despejado.

OBSERVACIONES METEOROLOGICAS

TIEMPO VARIABLE

Instalación especial de LA PRENSA

Termómetro		Barómetro
Altas 3 a. m. hoy 15.0		A las 3 a. m. hoy milims. 760.8
Ayer		Ayer
6 a. m.	VIENTO á las 3 a. m. de hoy: Oeste.	6 a. m.
14.0	Cielo: Semincubierto.	760.0
12 m.	SOL: Sale 4.53 a. m.	12 m.
19.0	Se pone 5.49 p. m.	758.0
6 p. m.	LUNA: Sale 6.50 a. m.	6 p. m.
16.0	Se pone 8.40 a. m.	760.0
12 p. m.		12 p. m.
15.6		761.0

El fuerte viento pampero que sopló ayer cambió el aspecto del cielo de los días anteriores, el cual permaneció seminublado.

Las afirmaciones de los aparatos indican que la tendencia del tiempo es hacia la normalidad.

Dirección y velocidad del viento: NO., O., OSO., SO. y S. con una velocidad media de 18 kilómetros por hora. A las 12 de la noche sopiaba viento S.

Humedad: 89.

—Universidad Nacional de La Plata —Datos meteorológicos de las 7 a. m.—Presión atmosférica á 0 grados y al nivel del mar, 761.90 mm.; temperatura 15.0; humedad relativa, 98 por ciento; tensión del vapor de agua 12.43 mm. viento: dirección NO.; velocidad: 14 kilómetros por hora.

—Datos de las 2 p. m.—Presión atmosférica á 0 grados y al nivel del mar 758.90 mm.; temperatura, 18.2; humedad relativa, 83 por ciento; tensión del vapor de agua 9.92 mm.; viento: dirección SO.; velocidad: 26 kilómetros por hora.

PREDICCION DEL TIEMPO

Cálculo del tiempo probable hasta las 8 p. m., de hoy, según la Oficina Meteorológica Argentina.

Provincia de Buenos Aires — Bueno.

Santa Fe, Entre Ríos y Corrientes— Nublado inestable: lluvias aisladas.

Jujuy, Salta y Tucumán — Bueno.

Región Mediterránea — Bueno: descenso de temperatura.

Región Andina — Idem, idem.

Río Negro y Neuquén — Idem, idem

Chubut y Santa Cruz — Idem idem.

DEPORTES

CARRERAS DE CABALLOS

HIPODROMO ARGENTINO

LA REUNION DE HOY

Tras dos ó tres reuniones hípicas llevadas á cabo en pista anormal y con la agravante, por decirlo así, de haber ofrecido programas que dejaban que desear, se efectuará la de hoy en cancha en buenas condiciones de elasticidad y con números bastante aceptables.

La prueba clásica, por sus exclusiones, no puede ser una carrera de mérito; lo que no obsta para que ofrezca relativo interés.

La reunión empezará á la 1.30 y terminará á las 5 p. m.

INSCRIPCIONES

Para la reunión del jueves 22 de Octubre:

Premio "Remate", 1.800 metros — Ayesha 2000, Dominguita 2000, Coeur d'Or 2000, Idilot 1000, Leuctrass 2050, Cigarrera 2000, Chi-lo 2000, Joposa 4000, Llama Huida 3000, Dione 5000, Girofla 2800, Jurda 5000, Canota 4000, Clora 3000.

Premio "San Jorge", 1.400 metros — Despedida, Belladama, Pimienta III, La Cerny, Good Girl, Mariadonia, Vista Gorda, Plegaria, Lady Winter, My Happy, La Rica, Lastima.

Premio "Blackfriar", 2.000 metros — Cumbey, Saltarín, Vividor, Good Man, Rotterdam, Vocinglero, Criska, Trabuco F. Paramour, Arco.

Premio "Remigia", 1.200 metros — D'Artagnan, Last Reason, Vifa, San Giuliano, Spark, Lord Beresford II, Messidor, Ducho, Jardinero.

Premio "Charlone", 1.400 metros — Carga, Elf, Condenada, Javotte, Full Stop, Casta, Brevita, Alascia, Goasmer, Tarisa, Reina del Sud, Palmita, Alta Mar I, La Carlota II, Torcasa, Boriquita, Rochela, Equisa, Sardónica, Smill, Dolina, Canturrera, Cachito.

Premio "Honor", 2.500 metros—Normando, Alfiador II, Fying Star, Saltador, Bijou Royal, Siete Bravo, Pommard, Tourneel, Fleuret, Tea, Beruti, Sixto, Machaquito, Anachoretta, Tirteo, Mirlo Blanco.

Premio "Paquín", 4.000 metros — Quintín, La Baronesa, Saavedra, Beagle, Soldier's Boy, Divisadero, Aeroplane.

COMPETIDORES Y MONTAS

He aquí la nómina de los competidores y montas, en la reunión de hoy:

Premio "Remate", 1.600 metros— Sir Florisel 54, C. L. Fernández; Mes ó Menos 54, aprendiz M. Colonel; Full Stop 52, C. Finucci; Retén 51, J. M. Sánchez (aprendiz); Enigma III 49, F. Arcuri; Marcial II 48, O. B. Suárez (aprendiz); El Uno 48, A. Navarro; Thernardier 48, M. Lema; Vividor 48, D. Englander; Popular 48, S. Ruiz; Octavio, R. Rivero; Saint Etienne 46, M. Acosta; Musical 46, N. Rodrigues; Jorge San 45, J. Bastías; Gay Sim 45, R. Licari; Saltarín 45, C. Fernández; Espolín 45, aprendiz L. Bárcena; Jachalera 42, aprendiz E. Brett.

Premio "Wipper'In", 1.000 metros— Allende 57, F. Arcuri; Guandacol 57, E. Mussio (aprendiz); Majesty 57, C. Alvarez; Dándolo 57, V. Fernández; Chanllao 57, L. Laborde; Zancudo 57, C. Finucci; Falconi 57, C. L. Fernández; Oregón 57, J. Fernández; Aladino 57, X. X.; Tivoli 57, M. Lema; Parabien 57, H. Sormani; Lavalle 57, R. Romanelli; Fausto II 57, D. Cardoso; Tirauelo 57, A. Irusta; Marote 57, D. Englander; Ocean View 55, J. Cabrera; Fastidiosa 55, aprendiz J. Maver; Novelera 56, J. Bastías ó aprendiz C. Capurro; HeHe Lal 55, X. X.; Little, F. Gallardo.

Premio "Lotus", 2.000 metros — Bambocho 60, D. Torterolo; Cenit 58, aprendiz A. Amoroso; Zapiola 58, D. Englander; Mochorro 55, A. Irusta; Don Andrés 54, M. Lema; Mems 54, aprendiz M. Colonel; Sperguro 52, J. Bastías; Silen 52, C. Finucci; Original 52, R. Romanelli.

Premio "Duque", 1.600 metros—Biscocho 62, D. Cardoso; Manantial 59, H. Sormani; D'Artagnan 48, F. Arcuri; Churita 45, A. Navarro; Estiloto 46, M. Romanelli; La Gatita 41, N. Rodrigues; Cordón Vert 40, quinta M. Acosta; Belcebú II 40, R. Licari.

Clásico "Revancha", 2.000 metros— Tirteo 62, D. Englander; Juez de Paz 62, A. Irusta; Escándalo 60, M. Lema; Poppy II 58, D. Cardoso.

Premio "Ecurie José María", 1.600 metros—Hidrato 57, C. Finucci; Raisuli II 57, A. Davino; Yago II 57, A. Irusta; Embustero 57, J. Fernández; Why Not 57, D. Torterolo; Dichoso 57, J. E. Mountaine; Junta Fuchos 57, D. Englander; Casta 55, X. X.; Moon Light 55, F. Arcuri (dudosa).

Premio "Irene", 2.500 metros—Bijou Royal 60 kilos, D. Torterolo; Chochita 48, F. Arcuri; Clarín II 47, M. Lema; Tea 46, N. Rodrigues; Anachoretta 43, M. Acosta; Mirlo 40, A. Navarro; Dorando 40, R. Licari.

Premio "Sam" (carrera de vallas), 3.100 metros—Soldier's Boy 72, N. Benegas; Divisadero 72, R. Alarcón; Aeroplane 65, M. Sansefacon; Quintín 60, R. D'Etchesarry.

CLASICO "LANDSEER"

A correr el jueves próximo:

Embustero, Gamecock, Prólogo, Arco, Why Not, Chambery, Yago II, Saint Etienne, Spot, Lavalle, Erin's Boy, Sax, Osaka.

Para potrillos de 3 años, ganadores. Peso: 54 kilos. Recargo de 3 kilos á los ganadores de dos carreras y de 2 kilos, por cada carrera subsiguiente; 2 kilos extra por cada premio clásico ganado. Premio, $ 7.000 al primero, 700 al segundo y 350 al tercero. Distancia, 2.000 metros.

VARIAS NOTICIAS

En su última sesión, la comisión directiva del Jockey Club adoptó las siguientes resoluciones:

Donar la suma de 5.000 pesos, al Museo Social Argentino, con destino á los festejos en honor del ex presidente de los Estados Unidos, Mr. Roosevelt.

La cantidad de 15.000 pesos al equipo argentino de Polo que concurrirá á los torneos de Londres.

Una copa al Tigre Sailing Club, otra á la Federación Argentina de Football; siete premios de 1.500 pesos cada uno á la Sociedad Rural de la Capital, y cinco de 500 pesos á la Sociedad Rural Santafesina.

También se dispuso otorgar 400 pesos á cada uno de los soldados y pesos 1.000 al oficial que comandaba el equipo de caballería ganador del raid Rosario-Buenos Aires.

—Debiendo disputarse el domingo próximo el "Gran Premio Nacional", se ha alterado la hora de largada de cada una de las carreras que forman el programa. La primera tendrá lugar á la 1.30, la segunda á las 2, la tercera á las 2.30, la cuarta á las 3, el gran premio clásico á las 3.40, la sexta á las 4.30, la séptima á las 4.55 y la última á las 5.30 p. m.

—Se ha comprometido ayer al jockey S. Ruiz para dirigir al potrillo Set, en el "Gran Premio Nacional".

—Algrefin, hermano de Baratiere, defenderá el año próximo los colores del stud Old Times con el nombre de Lusitano.

—La potranca de 3 años Algeria, será llevada á Rosario.

—En la tarde de ayer se le dió carrida al potrillo Querido, una de los competidores del "Gran Premio Nacional".

—Murió ayer de congestión pulmonar, el caballo Byron, por Jardy y Breva.

Byron era pensionista de la cuadra Lagrange, y no estaba asegurado.

HIPODROMO LA PLATA

Asignación de peso para las carreras del domingo 18 del corriente.

Premio "Plumita", 1.200 metros — 700 pesos al primero y 50 al segundo— Ney, Electra, Gauchito, ex Payá 55, Hasaltean 53 Alcoran, Busher 52, Fine Feathers 52, Cocodrilo 55, Yala 52, Sir Nigel 56, Farándula 52, Don Teodoro, El Colla, Gallardo 55.

Premio "Puritano", 1.300 metros — 700 pesos al primero y 50 al segundo— Linicio 48, Los Talitas 56, Forester, Ananá 48, Timoteo 49, Falucho 50, Chefó 44, Jacinto 52, Sansón II 49, Cobre 55, Feronia 46, Nerviosa 46, Cuchillito 49, Don Luis 47, Sellton 42, Ferrer 46, Bird 45.

Premio "Paseta", 1.600 metros — 750 pesos al primero y 75 al segundo— Montreal 47, Doña Blanca 49, Flamenco 44, Rancho 55, Gray Lorne 51, Forester 49, Light Mind 48, Languedy 49, Don Leandro 46, Gallego 47, Puerco Espín 52, Serafín 48, Sorondo 47, Arrojado 53, Entusiasmo 45, Briselda 56, Conan Doyle 51 Parecida 48, Ipacaraí 46.

Premio "Prudencia", 1.800 metros — 700 pesos al primero y 50 al segundo— Treco, ex Loria 55, Pinonta, Gallery, Gamut 52, Mexicano 55, Vogler's Fancy 53, Cift 52, Mario, Cosquín, Miguelita ex Gran Duque, 8 de Diciembre 55, Veleta II 52 Principe 52, Parisma 52, Puchito, Uruguayo 55, Kiara 52, Pidcpito 55, Picola 52.

Premio "Potrancas", 1.200 metros — 1.200 pesos al primero y 150 al segundo— Pesetas 44, Bocara 51, H. Plantagenet 46, Cubano 51, Air Remmis 45, Tipo 54 Richa Tipo 54, Bistari 54, San Jenaro 48, Le Roi Bozell 48.

Premio "Petróleo", 1.400 metros — 700 pesos al primero y 50 al segundo— Brise d'Eté 47, Orcón 55, Marino, Gran Oficial, Haitiana 40, Sol de Mayo, Terejo 49, Parravicini 50, Don Torcuato 55, Río Dulce 49, O'Farrell 50, Gamester 56, Sagouypé 43, Antropófago 44, Bachichín 40 Ipacaraí 50.

Premio "Pechador", 1.500 metros — 800 pesos al primero y 40 al segundo— Los Pocitos 43, R. Marguerite 53, Boyata 46, Firulete II 50, El Pelisa 50, Co. Baug 50, Mataco 45, Candidato 48, Gatita 43, Cifra 43.

Premio "Prisionero", 1.800 metros — 1.200 pesos al primero y 50 al segundo— Miss Nelly 53, Luchador 40, Cordobés 40, Espartino 46, Kadina 43, P. de los Andes 51 Wellington 50, The Whip 42, Ruly Bill 47, Agil 46, Bribón 45, San Jenaro 40, Galana 43, Efusión 47.

TIRO AL BLANCO

CAMPEONATO ESCOLAR

DISTRIBUCION DE LOS PREMIOS

Hermosa é interesante fiesta fué la realizada ayer por la mañana en el colegio de La Salle, con motivo de la distribución de los premios á los vencedores del campeonato escolar de 1913.

Numerosa concurrencia de alumnos tiradores delegados de los colegios que intervinieron en la prueba, final del certamen de tiro, asistió al acto, como asimismo representantes y directores de esos establecimientos.

A las 9 a. m., ocuparon la tribuna de honor, el teniente coronel Horacio Pintos, en representación de la dirección general de tiro, los comandantes Abogado y Cabrera y el hermano Marcelino, rector del colegio La Salle.

Previa la distribución de los premios, el comandante Pintos pronunció un conceptuoso discurso alusivo á la fiesta, encomiando el desempeño general de los jóvenes que tomaron parte en el campeonato y en particular á los delegados del colegio de La Salle, vencedores de la jornada. Puso de manifiesto la trascendencia que tienen para el país esas exhibiciones deportivas, como reveladoras elocuentes de una instrucción permanente y eficaz dentro de los institutos de enseñanza secundaria de la República en la preparación previsora, sana y útil de los futuros defensores de la patria.

Esos conceptos merecieron el aplauso general.

Se procedió de inmediato á la entrega de los premios, correspondiéndole al colegio de La Salle el primer premio, consistente en un estandarte, insignia del campeonato escolar, instituída por la dirección de tiro, gran diploma de honor y medalla de oro, del Presidente de la Nación, diploma para cada uno de los veinte alumnos que lo representaron en la prueba preliminar, medalla de oro de primera clase y diploma para los tres delegados, vencedores en la prueba final del campeonato.

Al colegio nacional de Concepción del Uruguay (Entre Ríos), que ocupó el segundo puesto en el campeonato, se le entregó un diploma y medalla de oro donada por el Ministro de Guerra, medalla de oro de segunda clase y diploma para los tres alumnos que lo representaron en la prueba final del concurso.

Al instituto Nicolás Avellaneda, que ocupó el tercer puesto en la prueba final del campeonato, se le entregó un diploma y medalla de oro de primera clase para cada uno de los alumnos que lo representaron.

Al alumno Juan J. Viola de las Escuelas Pías de la capital, se le entregó un diploma y medalla de oro, como campeón escolar del año en curso.

Se hizo entrega, al capitán Adrián Rodó Civit, de una medalla de oro, donada por el Ministro de Guerra, por ser el oficial instructor de tiro, del colegio que resultó vencedor del campeonato.

A medida que los vencedores recibían los premios, aoprdados, el público les aplaudía y, felicitaba, especialmente cuando se presentó el capitán Rodó Civit, cuya dedicación é inteligencia puesta al servicio de la instrucción de tiro es de todos reconocida y justicieramente ponderada.

Terminado el acto, hizo uso de la palabra para saludar con afecto á todos los jóvenes vencedores de la jornada, agradecer los conceptos vertidos por el representante de la dirección de tiro, respecto á la actuación de los delegados del colegio en el campeonato, aplaudir la labor consciente y empeñosa del oficial instructor capitán Rodó Civit, y elogiar por último, la acción patriótica y nobilísima del coronel Eduardo Munilla, como jefe de la repartición nacional de tiro.

La justicia distributiva acertada y la elocuencia del orador, fueron motivo para que se le ovacionara al terminar su discurso.

Luego, fueron invitados todos los presentes á pasar al salón comedor del establecimiento, donde se les obsequió, con una copa de champaña.

TIRO FEDERAL ARGENTINO

Damos á continuación la nómina de premiados en la reunión celebrada el domingo último en el stand de Palermo:

Fusil—Categoría A: Primero, capitán A. Arana, 127 puntos, medalla de plata de primera; segundo, J. P. Rocca, 126, apoyado, medalla de plata de segunda; tercero, G. R. Oliver, 125, medalla de plata de tercera.

Categoría B: Primero, O. Pivetti, 116 puntos, medalla de plata de primera; segundo, M. Crespo, Gallo, 107, medalla de plata de segunda; tercero, J. N. Martínez, 107, medalla de plata de tercera; cuarto, L. Bocchia, 105, medalla de plata de cuarta; quinto, H. H. Villanueva, 104, medalla de plata de quinta; sexto, R. Samuedo, 102, medalla de cobre de primera; séptimo, C. A. Tarelli, 101, medalla de cobre de segunda.

Categoría C: Primera A. Saman, 99 puntos, medalla de plata de cuarta; segundo, T. Semar, 93, medalla de plata de quinta; tercero, E. La Jourdan, 89, medalla de cobre de segunda; cuarto, E. A. Sanguinetti, 87, medalla de cobre de tercera; quinto, A. Zampieri, 84, medalla de cobre de quinta; sexto, E. Ladesma, 83, med

más céntrico; desempates se hará por el segundo tiro.

Blanco "Antonio Matt", libre para todo tirador; blanco circular de 50 centímetros de diámetro, distancia, 350 metros; arma libre; posición de pie, sin apoyo, ó rodilla en tierra.

Blanco "Libertad", libre para todo tirador; blanco circular de 1 metro, dividido en 10 zonas; distancia, 300 metros; arma libre; posición de pie, sin apoyo, ó rodilla en tierra; series de 5 tiros, ilimitadas; clasificación por la suma de puntos obtenidos en las cinco mejores series; el desempate se hará por las series siguientes.

Blanco "Internacional", libre para todo tirador; blanco circular de 1 metro dividido en 10 zonas; distancia, 300 metros; arma libre; posición de pie sin apoyo, rodilla en tierra y cuerpo á tierra; el desempate se hará por el mejor resultado de la serie hecha de pie.

Blanco "Velocidad". Días 2 y 3 de Noviembre; libre para todo tirador: blanco circular de 1 metro, dividido en 10 zonas; distancia, 200 metros; arma mäuser argentino; posición libre; series 10 tiros, renovables cuatro veces, sin anular las precedentes. Tiempo máximo, 1 minuto después del primer tiro; clasificación por la mejor serie. El desempate se hará por las series siguientes. Primer premio, medalla plata y oro LA PRENSA; diplomas á los tres primeros premios.

Blanco "Defensores de la Patria", para reservistas, estudiantes y menores enrolados, que hayan cumplido tres de las siete condiciones del año en curso: blanco silueta de 6 zonas; distancia, 250 metros; arma, mäusor argentino; posición, las 3 reglamentarias; series, se tirarán 15 tiros, á razón de 5 en cada posición, sin renovación; inscripción, gratis; clasificación, por el mayor número de puntos; desempate, por la mejor serie de pie, rodilla y cuerpo á tierra, en su orden; premios, los que establecen el art. 33 del reglamento de la dirección general de tiro.

Blanco revólver "Coronel Munilla", libre para todo tirador: blanco circular de 50 centímetros, dividido en 10 zonas; visual negra de 20 centímetros; distancia, 50 metros; arma: revólver ó pistola con mira descubierta; posición, de pie á brazo libre; series, de 6 tiros, ilimitadas; clasificación, por la suma de puntos obtenidos en las cinco mayores series; desempate, por las series siguientes.

Blanco "Ministro Dunaut", para flobert de precisión y libre para todo tirador: blanco circular de 50 centímetros, dividido en 10 zonas con visual negra de 20 centímetros; distancia, 50 metros; posición, de pie sin apoyo; series de 5 tiros ilimitadas.

Blanco "Helvetia"—Día 9 de Noviembre, para flobert de precisión, reservado para señoras y señoritas, blanco circular de 50 centímetros, dividido en 10 zonas, visual negra de 20 centímetros; distancia, 50 metros; arma, carabinas de precisión; posición, de pie sin apoyo; series, de 5 tiros, ilimitadas; clasificación, por la suma de puntos obtenidos en las tres mayores series; desempate, se hará por las series siguientes.

FOOTBALL

FEDERACION ARGENTINA DE FOOTBALL

CAMBIO DE PROGRAMA

La junta directiva de la Federación Argentina de Football resolvió en su reunión de anoche, anular la lista de partidos de primera división que se había anunciado para el domingo y hacer jugar en cambio los siguientes: Hispano Argentino contra La Plata, Tigre contra Argentinos de Quilmes, Porteño contra Independiente, Gimnasia y Esgrima contra Atlanta. Todos estos partidos se jugarán en la cancha de los club nombrados en primer término.

FIESTA DEPORTIVA

SOCIEDAD SPORTIVA ARGENTINA

Con motivo de la exposición anexa al Congreso del Niño, que se realiza en el local de la Sociedad Sportiva Argentina, Avenida Alvear 1325, la misma sociedad ha resuelto organizar para el domingo próximo en dicho local una fiesta deportiva de acuerdo con el siguiente programa:

1º—Concurso atlético para socios de la institución.

2º—Partido de football.

3º—Escenas del desierto: carreras de camellos, luchas y otros ejercicios, en los que tomará parte una caravana completa, reproduciendo costumbres de las regiones del Sahara.

PEDESTRE

El domingo á las 9.30 a. m. se correrá en la cancha del Club F. C. Oeste, una carrera pedestre entre los corredores Francisco Echarri y Carlos Luciani.

SOCIEDADES Y CIRCULOS

CIRCULO VALENCIANO — La comisión directiva de este círculo invitó á las familias de sus asociados al baile que se efectuará en su local social, Rivadavia 830, el sábado próximo, á las 10 de la noche.

FERROCARRILES

COMISION DEL FONDO DE CAMINOS

LA REUNION DE AYER

En su local de la calle Lavalle se reunió ayer la comisión administradora del fondo de caminos, á fin de tratar diversos asuntos, relacionados con el plan de trabajos á desarrollarse durante el año en curso.

Fueron consideradas preferentemente las notas remitidas por los gobernadores de Córdoba y Santa Fe, referentes, la primera, á ensanche de los caminos convergentes á la estación Oliva, desde Capilla Rodríguez y desde estación Chorrera, pasando por el río Carnerillos; y la segunda, á los caminos, cuyo arreglo han reclamado con mayor urgencia los jefes políticos de los diferentes departamentos de la provincia, y que forman parte integrante del plan de trabajos de la comisión, á desarrollarse hasta el 30 de Junio de 1914.

Se resolvió remitir á la consideración del Poder Ejecutivo los proyectos y presupuestos para reparaciones en los caminos de acceso á la estación Cañada de Gómez, desde Armstrong, Correa, La Germania, Cruz, Larguía y Bustinza, en 140.000 pesos; camino desde Las Flores á Cachari, y alcantarilla de 6 metros de luz sobre la canaleta afluente del canal central de desagüe, en 14.000 pesos; acceso á Las Marianas, desde Anasagasti y Noll, incluidos las calles de inmediato acceso, en 21.000 pesos.

Fueron aprobados los contratos "ad-referendum" celebrados para obras de conservación en los caminos de Ballesteros á colonias del Norte y Sur, en 5.800 pesos; acceso á la estación Arroyo, en 3.200 y de Cepeda á Santa Teresa, y puente sobre el arroyo Cabral.

Fué rescindido el contrato celebrado con un particular para reparaciones en el camino de estación Arroyito á las Colonias del Norte, con pérdida de fianza, y se resolvió ejecutar la obra administrativamente.

Fué considerada, en principio, la ejecución de obras en el camino de Vera á Romang y construcción de un puente sobre el arroyo El Toba, á base de un presupuesto máximo de 85.000 pesos; pero mediante la concurrencia de 35.000 pesos del gobierno de la provincia de Santa Fe, y de los vecinos de las localidades beneficiadas.

Galpones para cereales

El Poder Ejecutivo aprobó los convenios celebrados por las empresas de los ferrocarriles Oeste y al Pacífico, con la Central Deposit Company, relativos á la administración de los galpones para cereales, existentes en las estaciones de las líneas de esas empresas.

Ramal de Sampacho á Achiras

Ha sido autorizada la empresa del ferrocarril al Pacífico, para entregar al servicio público el ramal de Sampacho á Achiras, construído en virtud de las disposiciones por la ley 4615.

Reglamento general de ferrocarriles

El gobierno nacional modificó el artículo 118 del reglamento general de ferrocarriles, en la siguiente forma:

"Las empresas están obligadas á presentar sus horarios por lo menos 30 días antes de la fecha en que han de entrar en vigor".

Coches-escuelas

La dirección general de enseñanza agrícola se dirigió al gerente del ferrocarril del Sud, agradeciéndole la deferencia de haber puesto á su disposición un coche salón á fin de que sea utilizado por el agrónomo regional de Bahía Blanca, para dar en él conferencias á los agricultores.

BIBLIOGRAFIA

EL ISRAELITA ARGENTINO — Hemos recibido el número 8 de esta revista quincenal, órgano extensamente difundido en la colectividad israelita. En el sumario figuran interesantes noticias é informes sobre colonización judía.

LIGA DE DEFENSA COMERCIAL — Hemos recibido el último número de la revista que edita la Liga de Defensa Comercial, con abundante información de interés general para el comercio.

TRIBUNALES

EL ASUNTO DEL BANCO POPULAR ESPAÑOL

La intervención de la justicia del crimen

Después de ser aprobada por el juez doctor Alberto Estrada, la adjudicación de bienes del Banco Popular Español, el juzgado resolvió pasar las actuaciones al agente fiscal á fin de los cargos formulados por el contador y lo dispuesto por el artículo 164 del Código de Procedimientos Criminales.

El representante del establecimiento pidió revocatoria del auto, fundado en que si hubiera delitos, nacerían de la quiebra y servirían para calificarla.

Sostuvo que la adjudicación, como el concordato, excluye toda presunción de culpabilidad, de dolo ó de fraude.

La petición aludida fué pasada en vista al fiscal doctor Roberto Bunge, quien, en dictamen expedido ayer, dice que no es posible aceptar tales asertos, porque el hecho de evitar la quiebra admitiendo la adjudicación, es un acto voluntario de los acreedores, que emana de la soberanía acordada á la junta por la ley de la materia. Al decidirlo así en salvaguarda de sus intereses comprometidos, no están facultados para adoptar una resolución que en ningún momento, ni por ningún motivo, pueda llegar hasta referirse á la conducta del deudor. Su calificación es de orden público, y por mandato imperativo de la ley, cumple al ministerio fiscal aconsejar en sentido afirmativo ó negativo, ajustando su parecer estrictamente á las constancias de autos.

Ello es más cierto tratándose, como se trata, de una sociedad anónima; la adjudicación, el concordato, cualquiera solución distinta de la quiebra, deja á salvo, llanamente, las acciones que pudiesen resultar de la gestión de sus administradores.

Tal es, por lo demás, añade, la doctrina que surge del texto legal y de las normas jurídicas que lo informan. Entiende, por tanto, el fiscal, que el juzgado no deberá hacer lugar á la revocatoria interpuesta, adelantándose á expresar que la resolución habrá de cumplirse sin apelación, porque de mero trámite y no causa agravio.

La misión del agente fiscal en el "sub judice" como en todos los casos análogos, agrega, queda circunscripta necesariamente á la prolija revisión de lo actuado para aconsejar si corresponde ó no pasar los antecedentes al juez de instrucción. Hay un palmario error de concepto en interpretar de otra suerte y darle mayores alcances á su intervención, hasta que se consiguen imputaciones concretas para justificar un dictamen en sentido afirmativo. Ello no comporta, ni para el juzgado, ni para este ministerio, opinar respecto del fundamento ó de la veracidad de tales imputaciones. Muy por el contrario, la justicia del crimen llamada á resolver, deberá decidir con la más absoluta independencia, cuidando invariablemente que la impresión de funcionarios de igual jerarquía y de jurisdicción distinta, no pueda inspirarle ni en uno ni en otro sentido. Es menester dejar establecido, que el hecho de someter una cuestión á sus jueces naturales, no modifica la situación de los presuntos culpables, ni significa siquiera un elemento de criterio para calificar su conducta en su oportunidad y por quienes corresponda.

En el "sub-litis", dice luego el fiscal, cuadra anotar todavía una circunstancia singular que se refiere á la notoria publicidad de este concurso y á la multiplicidad y diversidad de intereses en juego. No es, pues, aventurado afirmar que en el caso de que, en verdad, no resultara culpable, dolosa ó fraudulenta la administración del Banco, convendría más al buen nombre de sus gestores una absolución judicial decretada después de minuciosas indagaciones, que un complaciente silencio por parte del ministerio público. En el segundo supuesto desaparecían todas las dudas y nada autorizaría á poner un interrogante sobre su integridad moral.

No es exacto, por último, como se ha argumentado, dice, que sólo se inculpe en este juicio violaciones al Código de Comercio en cuanto al modo de realizar las operaciones ó de llevar la contabilidad. En el informe del contador, lo mismo que en el del Banco de la Nación Argentina, se formulan cargos concretos, cuya comprobación constituiría verdaderos delitos, definidos y penados por la ley. La responsabilidad y el castigo, si los hubiera, alcanzarían á todas las personas que han dirigido la sociedad, desde su fundación. No cabe separar á los unos, en beneficio ó en detrimento de los otros.

ECOS DE LA GRAN HUELGA FERROVIARIA

Devolución de parte de un flete

El juez de comercio doctor Alberto Estrada, con la actuación del secretario escribano Araujo, falló ayer el juicio seguido por Tadeo y Grasso contra la compañía del ferrocarril Buenos Aires al Pacífico, sobre devolución de fletes.

El actor pagó 786.10 pesos por los fletes correspondientes al trasporte de mercaderías desde la estación Coquimbito (provincia de San Juan) á la de Palermo, en esta capital, las que fueron trasportadas en 464 horas, cuando sólo debieron emplear 176, y de acuerdo con lo dispuesto en el artículo 188 del código de comercio, pidió la devolución del importe pagado.

El juez considera probados los hechos expuestos por el actor, así como procedente la aplicación de la disposición legal citada, en la que se establece que el porteador perderá una parte del precio del trasporte proporcionado á la duración del retardo, y el precio completo si el retardo durase el doble del tiempo establecido para la ejecución del mismo, sin perjuicio de resarcir el daño ocasionado.

La empresa demandada excusa la demora sufrida con la huelga de los maquinistas y fogoneros de todos los ferrocarriles que fué declarada el 7 de Enero de 1912.

Desde luego, considera el juez, aparte de ser muy discutible que la huelga sea un caso fortuito ó de fuerza mayor, de la misma declaración de la empresa resulta que la mayor parte del trasporte se ha llevado á cabo fuera del estado de huelga propiamente dicho, y aún cuando se computara en parte, siempre estaría excedida en el tiempo que debía emplear. Este retardo, según el juez, no ha sido igual á dos veces el tiempo fijado por la ley.

La interpretación del artículo 188 citado, que hace la parte actora, es, según el juez, errónea, por cuanto, como dice Vivante en su tratado de derecho comercial, tomo IV, párrafo 2190, no debe considerarse que el ferrocarril pierde el importe del flete cuando el viaje ha durado el doble, porque es el retardo el que debe durar el doble del tiempo fijado para el trasporte y el retardo comienza cuando el viaje normal debió terminar. Y si bien no es posible de esta sanción, lo es por simple retardo, desde que está probada la existencia de un retardo.

Según el autor citado, dice el juez, el cálculo de la devolución debe hacerse en la siguiente forma: si durando el retardo el triple del tiempo en que debió hacerse el trasporte debería volverse el importe total de los fletes, habiendo incurrido la empresa en un retardo de un número dado de horas solamente, debe multiplicarse este número por el importe del flete, y dividir este producto por el número de horas correspondiente al triple del retardo.

El fallo, por estos fundamentos, condena al ferrocarril de Buenos Aires al Pacífico á abonar, dentro del tercer día, la suma de 449.60 pesos.

CONVOCATORIAS Y QUIEBRAS

Carlos F. Willers, establecido con casa de importaciones, comisiones y consignaciones, en la calle Belgrano 781, se presentó ante el juzgado del doctor Avellaneda, secretaría del doctor Bunge Guerrico, para pedir convocatoria de acreedores.

Del balance presentado se desprende un activo de 155.793.73 pesos, compuesto así: mercaderías generales $9.291.58 pesos; muebles, útiles y rodados, 5.165; caja, 5.543.47; terrenos en Almirante Brown, 23.617.40, y terrenos en Necochea, 82.176.32. El pasivo se compone así: capital social, 100.000 pesos y cuenta terceros, 55.793.72 pesos. Total, 158.793.72 pesos.

—Ayer fué proveída la convocatoria de Hermán Gross é hijo, por el juez doctor Martín y Herrera, con la actuación de la secretaría del doctor Matienzo.

Fueron designados para interventores los Bancos de la Nación y Francés, y resultó insaculado el contador Juan D. Fortunato.

El convocatario presentó un escrito en el que modifica el estado de su negocio en la siguiente forma: activo, 423.403.75 pesos y pasivo 229.769.32 pesos.

—Manousi hermanos, establecidos en la calle Venezuela 1390, con almacén, se presentaron ante el juzgado del doctor Avellaneda, secretaría del doctor Bunge Guerrico, para pedir convocatoria de acreedores.

Acompañan un balance que resume un activo de 26.330 pesos y un pasivo de 16.177.81 pesos.

—Luis Torchia, constructor, establecido en la calle Victoria 430, se presentó ante el juzgado del doctor Avellaneda, secretaría del doctor Bunge Guerrico, para pedir la declaración de su quiebra.

Del balance presentado se desprende un activo de 7.430.54 pesos y un pasivo de 11.102.64 pesos.

—Los acreedores de la quiebra de Luis Pentiroli, se reunieron ayer ante el juzgado del doctor Alberto Estrada, secretaría del doctor Grandoli.

El contador Gonzáles Galé informó que el fallido no llevó libros y estima un activo de 3.000 pesos y un pasivo de 18.168.95 pesos. Pidió además que pasaran los antecedentes de la quiebra al juzgado de instrucción.

La junta designó para síndico á Juan Pedro Devoto y el contador renunció á sus honorarios.

—Valentín Bustello, establecido en la calle Venezuela 4191, con almacén de comestibles y bebidas, se presentó en el juzgado del doctor Avellaneda, secretaría del doctor Bunge Guerrico, para pedir la declaración de su quiebra.

Del balance acompañado se desprende un activo de 9.447.48 pesos y un pasivo de 7.632.72 pesos.

—Los acreedores de la convocatoria de Altieri hermanos se reunieron ayer ante el juzgado del doctor Martín y Herrera, con la actuación de la secretaría del doctor González Gowland.

El contador Felipe N. Bringas, leyó su informe, en el cual manifiesta que la contabilidad llevada por el deudor es una obra de maestro; disculpa una simulación de capital registrada, y manifiesta como causas de la situación actual del convocatario, la falta de capital y un exceso de fe. En cuanto á la conducta la califica de correcta. Estimó por último un activo de 45.182.57 pesos y un pasivo de 55.207.69 pesos.

Constituída la junta, rechazó la propuesta de concordato presentada, postergándose para el viernes 17 del corriente su continuación, con objeto de mejorar la propuesta.

—La junta de acreedores de la quiebra de Isidoro Ballatore, señalada para ayer, fué postergada por el juez doctor Alberto Estrada á causa de no haber concurrido acreedores.

—El concordato aceptado por los acreedores de la convocatoria de Martín Silvano, fué homologado ayer por el juez doctor Alberto Estrada.

—La junta de los acreedores de Clemente Casanza é hijo, señalada para ayer, fue postergada por el juez doctor Martín y Herrera, para el 14 del próximo Noviembre.

—La junta de los acreedores de la quiebra de Luis D. Tassano, reunida ante el juzgado del doctor Alberto Estrada, reguló los honorarios del síndico en la suma de 900 pesos.

Los extravíos de cheques

El juez doctor Alberto Estrada, con la actuación de la secretaría del escribano Araujo Villar, falló ayer el juicio seguido por Norberto Cabredo contra el Banco de Italia y Río de la Plata, sobre cobro de 800 pesos, provenientes de un cheque extraviado suscripto por Solé Hermanos é Iglesias, que fué abonado á pesar de haberse dado aviso del extravío.

El juez consideró entre otras razones que el cheque sólo necesitaba la firma de Cabredo al dorso para convertirse en documento al portador, ó para que el Banco lo abonase. Y es de práctica constante en estos establecimientos, si el endosante no tiene su firma registrada en el mismo, hacerle autenticar por otra firma conocida. En este caso ha practicado esa autenticación el mismo girante, de manera que el Banco no tenía por qué oponerse á su pago.

El fallo rechaza la demanda instaurada, con costas.

El Banco Comercial del Plata

Presidida por el juez de comercio doctor Juan B. Estrada, y con la actuación de la secretaría del doctor Victorica, se celebrará hoy, á las 11.30 a. m., la junta de acreedores de la sociedad anónima Banco Comercial.

Antes de esa hora deberán ser anotadas, en secretaría, las cartas poderes.

El contador Andrés Ronco nos manifiesta que diversas personas han solicitado indebidamente de los acreedores cartas-poderes á su nombre, cuando él no ha autorizado á nadie para ello.

Causas criminales

El juez del crimen doctor Racedo ha dictado sentencia en la causa de Angel Legumes, acusado de homicidio en la persona de Martín González, hecho que ocurrió en la esquina de las calles Velazco y Thames, el 17 de Junio del corriente año.

El juez impone al procesado la pena de diez y siete años y medio de presidio.

—También ha resuelto el proceso seguido á Ramón Prieto ó Ríos ó Antonio González, acusado de robo y tentativa, imponiéndole nueve años de penitenciaría.

—El fiscal doctor Figueroa presentó su acusación en el proceso seguido contra Jacobo Karklein, ruso, casado, de 29 años de edad, y con 8 de residencia en el país, jornalero, por el delito de defraudación; solicita dos años de prisión.

—También se expidió en la causa contra Pablo Veneziano, italiano, soltero, de 17 años, y con nueve de residencia en el país, y Antonio Schiavo, argentino, soltero, de 20 años, como encubridores de hurto; solicita la pena de cinco meses y medio de arresto para cada uno.

Fallos de la Primera Cámara Civil

Han sido fallados en definitiva por la Cámara Primera de lo Civil, los siguientes asuntos:

Manuel Lee contra Volpi y compañía, por cobro de una comisión.

Se confirma con costas la sentencia dictada por el juez doctor González del Solar, por la que se condenaba á los demandados al pago de la suma reclamada.

—Alberto E. Theule contra Policarpo Coulin, sobre escrituración de un terreno que le había vendido al actor.

La Cámara revoca la sentencia dictada por el juez doctor González del Solar, que absolvió al demandado, y condena á éste á escriturar el terreno en cuestión, dentro del término de diez días, bajo apercibimiento de resolverse la obligación en el pago de daños y perjuicios.

—Municipalidad de la capital contra Arturo T. Lusuriaga, sobre reivindicación de un terreno en la calle México 3058.

La Cámara confirma por sus fundamentos y con costas, la sentencia dictada por el juez doctor Padilla, que condenaba al demandado á la devolución del terreno reclamado, con más los frutos que hubiera podido producir, y las costas del juicio.

Cámara Federal de Apelaciones

En su acuerdo último, la Cámara Federal pronunció sentencia en los siguientes juicios:

José Cinollo, procesado por imitación de estampillas fiscales; confirma, con costas, el fallo del juez doctor Jantus, que impuso á Cinollo quince días de arresto y 500 pesos de multa.

—José Caglioli, Rafael Lacolla, Antonio García y Juan Portas, procesados por violación de correspondencia; confirma la resolución dictada en primera instancia, por la cual se sobreseyó provisionalmente la causa.

—Marcelino Carranza contra Pedro Vaccario, sobre nulidad de una patente relativa á un generador automático; confirma, con costas, el fallo del juez doctor Jantus, que hizo lugar á la demanda entablada.

—Tomás Ríos contra C. Castillo Ricaud, sobre nulidad de un laudo arbitral; á pedido del demandado, declara nulo el laudo pronunciado por los árbitros y ordena que se devuelva al solicitante la multa depositada por éste.

El juez doctor del Campillo

Después de una corta permanencia en Europa, se ha hecho cargo de su juzgado de instrucción, el doctor Juan del Campillo.

Asuntos de aduana

El juez federal doctor Jantus, por la secretaría del escribano Basaldúa, revocó ayer una resolución de la aduana, por la cual se impuso á la firma Agar, Gross y Cía., el pago de dobles derechos en una partida de mercaderías.

NOTICIAS MUNICIPALES

Concejo Deliberante

Ayer fueron distribuídas las órdenes del día números 36 y 37, las cuales contienen dictámenes de comisiones sobre los siguientes asuntos:

Intendente: somete al Concejo las bases de licitación para la concesión de ómnibus automóviles.

—José R. Oneto y Aquiles Gallino: convenio sobre venta de terreno.

—Bernardo Fiematti: convenio sobre venta de terreno.

—Centro Catalán: apela de una resolución del D. E.

—Andrés Cross: convenio sobre compra de terreno municipal.

—Leonardo Vaccaro: convenio sobre venta de terreno.

—Pedro Mourguiart: convenio sobre venta de terreno.

—Hermanas de caridad del hospital Militar: cesión gratuita de sepulturas.

—Serafín O. Galán Deheza: convenio sobre venta de terreno.

—Otto Wulff: apela de una resolución del D. E.

—Facultad de Ciencias Exactas, Físicas y Naturales: solicita autorización para ejecutar obras en el edificio que ocupa en la calle Perú.

—Intendente: solicita autorización para expropiar la finca Córdoba 952.

—Pedro P. Acevedo: convenio sobre venta de terreno.

—Fernández Hnos.: convenio sobre venta de terreno.

—Blanca de la Riestra de Shollved: solicita exoneración de derechos de construcción.

—Dolores G. de Haymes: convenio sobre venta de terreno.

—Domingo Mancini: convenio sobre venta de terreno.

—Victorio Risotto: convenio sobre cesión de terreno.

—Dante Bocciardi, Guillermo Esposito y Jerónimo Carcagno: convenio sobre venta de terreno.

Apertura de una zanja

La inspección general comunicó ayer al departamento municipal de obras públicas, á fin de que se adopten las medidas pertinentes, que la compañía de tranvías Lacroze ha procedido á la apertura de una zanja en la esquina de las calles Sarmiento y Gaxcón, destinada á la construcción de una cámara.

Manifiesta la inspección que dicha zanja ha sido abierta sin el permiso correspondiente y en contravención á las disposiciones de la ordenanza en vigor.

Banda de música

La banda municipal de música dará un concierto esta tarde en los Lagos de Palermo.

Pedidos de alumbrado

La asociación de fomento General San Martín, ha dirigido una nota á la Intendencia Municipal, por la cual solicita el cambio de alumbrado á alcohol por el eléctrico, en las calles Forest de Ushuaia á Federico Lacroze y Dorrego, de Triunvirato á Cabildo.

Por resolución de ayer la Intendencia ha hecho saber que ya se había dado principio al cambio solicitado y que dicha instalación se proseguirá de acuerdo con el desarrollo del contrato últimamente celebrado con la Compañía Alemana.

—Los vecinos de la calle Lemos de Ushuaia á Estados, presentaron una solicitud á la Intendencia Municipal, por la cual piden se implante el servicio de alumbrado en dicha cuadra.

La Intendencia les ha hecho saber que en el contrato celebrado con la Compañía Primitiva, figura la instalación pedida.

Arreglo de calles

El departamento de obras públicas ha sido autorizado por resolución de la Intendencia Municipal para que con materiales de la administración proceda al arreglo de las calles Medrano esquina Cangallo; Rivadavia, de Libertad á Talcahuano, y Rivadavia esquina José María Moreno.

Ferias francas

Las ferias francas funcionarán hoy en las calles Senguel y Almirante Brown, Rivadavia y Campana, Avenida La Plata y Chiclana, Cabildo y Monroe.

Apertura de la calle Tilcara

Ayer fué remitida una nota al Concejo Deliberante, por la cual la Intendencia Municipal pide se active el despacho del expediente relativo al convenio que se celebró con Félix Balbi, para la adquisición de un terreno de su propiedad, que está afectado por la apertura de la calle Tilcara.

Plantación de árboles

De acuerdo con la propuesta que formuló la dirección de paseos, la Intendencia Municipal, por resolución de ayer, autorizó á aquella repartición para que proceda á la plantación de árboles en la calle Avellaneda, de Condarco á Nazca.

En el corralón Echeverría

Próximamente la Intendencia Municipal llamará á licitación pública con objeto de proceder á la construcción de dos piezas de material é instalaciones de las obras sanitarias, en el corralón municipal Echeverría. El respectivo pliego de condiciones presentado por el departamento de obras públicas ya ha sido aprobado.

Contrato de pavimentación

Por resolución de ayer, la Intendencia Municipal aprobó el contrato referente á la construcción del afirmado en la calle Directorio, de Curapaligüe á Malvinas, celebrado entre los vecinos de dicha calle y los empresarios Pollado y Cremona.

PUERTOS, ADUANAS É IMPUESTOS

Renta aduanera

La contaduría de la aduana de la capital informó ayer al Ministerio de Hacienda, que durante el día anterior ingresó al Banco en concepto de derechos de importación, la suma de pesos 276.098.22 m/n.

Durante el mes en curso se ha recaudado la suma de 1.312.534.54 pesos oro y desde principio de año hasta la fecha la cantidad de 67.202.551.67 pesos de la misma moneda.

CENTROS SOCIALES

PROXIMAS FIESTAS Y ASAMBLEAS

CLUB ANDALUZ — Este club organiza para el 25 del corriente una velada bailable, á efectuarse en el local del Centro de Almaceneros.

El cuadro social de aficionados representará las obras: "Calvo y compañía", "Maruja" y el monólogo "La noche antes".

Terminará la fiesta con un baile familiar.

JUVENTUD ORENSANA — En la velada familiar que este centro organiza para el 21 del corriente, serán representadas las obras "Un cuarto con dos camas" "Por un sombrero" y el monólogo "Mi vida", recitado por el niño Lalsito, Cea.

SALVADOR ROSICH — Organiza para el sábado próximo su velada inaugural, en el salón de la Nacional Italiana.

Se iniciará la fiesta con un discurso en verso, recitado por la niñita Rafaela Sierra á 8-10 que seguirá la representación de las obras "Hijo por hijo", "Cambio de firma", "La buena ventura" y el monólogo "Descubrimiento de América".

Prestarán su concurso á la fiesta los actores Salvador Rosich y Humberto Zurlo.

HIJOS DE SILLEDA — Convocó á sus socios á la asamblea ordinaria que se efectuará el 19 del corriente, á las 3 de la tarde, en el local Tucumán 1768.

Entre otros asuntos á tratarse se procederá á la renovación de la comisión directiva.

OLIMPO ARGENTINO — El 22 del corriente, efectuará asamblea anual ordinaria, en su local social, Patricios 215, á las 3.30 p. m.

JOVENES AMANTES DEL ARTE — Invitó á sus socios á participar de la asamblea mensual que se efectuará hoy, por la noche, en su local social.

Al mismo tiempo organiza para el 15 de Noviembre, una función seguida de baile de gala, á efectuarse en el local de la Lago di Como.

BRISAS DEL PLATA — Efectuará fiestas diurnas durante los días 19 y 26 del corriente, en el local de la sociedad XX Settembra.

LAS FLORES — Prepara una fiesta diurna para el 25 del corriente, en el salón de la Giuseppe Garibaldi.

ARTESANOS UNIDOS DEL SUR — Esta sociedad se ha trasladado á Avellaneda y ha instalado su secretaría provisional en la calle Florencio Varela 213.

LOS HIJOS DE LA PRIMAVERA—Quedó reorganizado este centro, con la siguiente comisión directiva:

Presidente, Pablo Lapido; vicepresidente, Atilio Fiume; secretario, Camilo C. Compostela; tesorero, Venancio Fernández; vocales: Miguel Rondinoni, José Lanombarda, Santiago Bertoli y Vicente Di Paola.

La fiesta inaugural se verificará á mediados del mes entrante, en las playas de Quilmes.

CULTO CATOLICO

Peregrinación—Santa Catalina de Sena — San Juan Evangelista — Hijas de María del Huerto — Cuarenta horas.

Los ex alumnos de Don Bosco, realizarán el 19 del corriente, una peregrinación al Santuario de Nuestra Señora de Luján.

Los centros de San Francisco de Sales y San Carlos, en preparación á dicho acto, se reunirán en asamblea general, hoy, á las 8.30 de la noche, en el salón de la calle San Carlos 4050.

En dicho acto harán uso de la palabra, el padre José Vespignani, el señor Fernando Segoviay y Carlos Conci.

El tren que conducirá los ex alumnos saldrá de la estación Once de Septiembre, á las 6.5 a. m. y regresará, á las 4.30 p. m.

Esta peregrinación será presidida por el canónigo Costamagna y el padre José Vespignani.

—En la iglesia de Santa Catalina de Sena, hoy habrá misas á las 7.30, 8.30 y 9.30 a. m. Por la tarde, de 4.30 á 5.30, se prepararán niños que deseen hacer su primera comunión; serán oídas confesiones á toda hora del día.

—En la iglesia de San Juan Evangelista, hoy se realizarán misas, de 5.30 á 8 a. m. Por la tarde, de 4.30 á 5.30, y de 7.30 á 8.30, se prepararán niños que deseen hacer su primera comunión.

—El domingo próximo á las 9.30 de la mañana, se realizará la reunión reglamentaria de las Hijas de María del Huerto presidida por el director espiritual de esa asociación padre Gil Sánchez.

—Cuarenta horas—Santa Teresa, Potosí 4045.

INFORMACIONES UTILES

CALENDARIO

Calendario gregoriano — Octubre 10—Festividad católica — Santos Martiniano, Saturnino y Nereo, mártires, y Ambrosio, obispo y confesor. El beato Gerardo.

Idem ortodoxo — Octubre 3.

Idem israelita — 15 de Tisseri de 5674.

Idem mahometano — 15 de Daou'l-cadeh de 1331.

JURIDICAS

Para que una persona pueda obtener título de dominio de una finca que posee sin ser su dueño, es menester que acredite una posesión no interrumpida de treinta años.

—Cuando no se ha puesto la correspondiente estampilla fiscal en un recibo, á éste le corresponde una multa de diez pesos por cada parte.

—Los hijos no tienen ningún derecho sobre los bienes de sus padres, mientras vivan éstos.

FECHAS HISTORICAS

17 de Octubre

1572—Expedición de Zárate—El adelantado don Juan Ortiz de Zárate sale del puerto de San Lúcar de Barrameda, con dirección al Río de la Plata. La expedición constaba de tres buques bien equipados y cargados.

1682—Asamblea popular—Se celebra en el Estado de Nueva York, la primera asamblea popular y se declara la libertad de cultos.

1704 — Expedición á Colonia—Un ejército de Buenos Aires mandado por el sargento mayor don Baltasar García Coy, compuesto de porteños, santafecinos y correntinos y de 4.000 indios guaraníes de las misiones de los jesuítas, pone sitio á la Colonia, que es abandonada por los portugueses á principio de 1705.

1810—Cabildo de Buenos Aires—La Junta de Buenos Aires depone al Cabildo por haber prestado juramento en reserva reconociendo al consejo de regencia de España.

Forma un nuevo Cabildo compuesto de americanos.

1841 — Muerte de Olazábal—Deja de existir en Montevideo, el general argentino don Félix de Olazábal.

Había tomado parte desde muy joven en las campañas de la Independencia y del Brasil é intervenido en la guerra civil de la República.

1858—Asilo de Mendigos—Se inaugura en Buenos Aires el Asilo de Mendigos con ayuda principalmente de las sociedades filantrópicas de la capital.

BOLETIN DEL DIA

Servicio general de correspondencia

Se despachará correspondencia:

PARA MONTEVIDEO

Todos los días hasta las 8.45 p. m. (sin alcance).

PARA RIO GRANDE Y PORTO ALEGRE

(Vía Montevideo)

Todos los días menos los domingos, á las 5.30 p. m. (sin alcance).

PARA SALTO Y ESCALAS

Los martes, á las 3 p. m. (con alcance hasta las 4.30 p. m.), domingos, jueves y sábados, á las 8 a. m. (con alcance hasta las 10.30 a. m.).

PARA LA COLONIA

Miércoles, viernes y domingos, á las 7 a. m. (sin alcance).

PARA ROSARIO (Vía fluvial)

Lunes, miércoles y viernes, á las 7.30 p. m. (sin alcance).

PARA CHILE, PERU Y ECUADOR

(Vía terrestre)

Los jueves y domingos, á las 7 a. m. con alcance hasta las 7.30 de la mañana.

(Vía Marítima)

El 14, á las 3 p. m., en el Negada, tocando Punta Arenas, Valparaíso y el Callao (con alcance hasta las 6.15 de la noche).

PARA ASUNCION Y MATTO GROSSO

Los martes, jueves y domingos, á las 8 a. m. (con alcance hasta las 8.15 de la noche).

PARA EUROPA

Hoy, á las 3 p. m., en el Cap Finisterre, tocando Brasil (sin alcance).

El 12, á las 3 p. m., en el Regina Elena, tocando Brasil (sin alcance).

El 21, á las 3 p. m., en el Principe Udini, tocando Brasil (sin alcance).

PARA NORTE AMERICA

Hoy, á las 3 p. m., en el Venetia, tocando Brasil y Barbados (con alcance hasta las 3 p. m.).

El 30, á las 3 p. m., en el Byron, tocando Brasil y Barbados (con alcance hasta las 3 p. m.).

—Se distribuirá correspondencia:

El 17, en el Brasil, con fechas hasta el 15 de Septiembre.

El 17, en el Highland Loch, con fechas hasta el 15 de Septiembre.

El 18, en el Duca degli Abruzzi, con fechas hasta el 1.º de Octubre.

Comunicaciones telegráficas

El servicio con Chile durante el día de ayer se desarrolló con demora por atraso en curso, originado por deficiencias en la comunicación en sección chilena.

Con el Sur se ha desenvuelto igualmente con demora por reducción de conductores entre General Paz y General Belgrano, y entre Chascomús y Castelli, debido al fuerte viento reinante.

Vapores en radio

Con la estación Carrito (Montevideo), comunican los vapores: "Buenos Aires", "Highland Loch", "Columbia", "Brasil", "Infanta Isabel" y "Elkab".

Altura de los ríos

Paraná: 2.08 en Corrientes; 6.14 en Ita-Ibaté; 0.8 en Itusaingó; 1.41 en Paraná.

Uruguay: 2.78 en Uruguay; 1.60 en Gualeguaychú; 3.34 en Colón.

Limay: 3.39 en Bariloche; 2.17 en Paso Limay; 3.66 en Paso de los Indios; 2.97 en Chosle-Choel; 1.96 en Neuquén.

BOLSA, BANCA Y COMERCIO

OPERACIONES DE AYER

El valor de $ 100 oro en la Caja de Conversión, es de $127.27 papel.

1 argentino (5 pesos oro) vale,	$ 11.86 papel	
1 peso papel	= 0.44 oro	
1 libra esterlina ($ 24 pesos oro),	= 11.45 papel	
1 moneda de 20 francos ($ 4 oro),	= 1.08	=
1 alfonsino ($ 4 oro)	= 11.36	=
100

MERCADO DE AVES
(Estación Once de Septiembre)

Han entrado ayer en este mercado 140 plataformas cargadas con aves varias y 250 cajones con huevos.

El mercado continúa igual para toda la lectura.

Ventas de ayer

Pollos chicos de $ 1.50 á 1.80 la yunta, id regulares de 2 á 2.40 id, id especiales de 2.50 á 2.80 id, gallinas regulares de 2.70 á 3 id, id especiales de 3 á 3.40 id, patos criollos de 2.50 á 2.80 id, id marruecos de 1.80 á 2.20 id, id de laguna de 0.70 á 0.90 id, pavos cerda de 9 á 10 id, id pichones de 6 á 7 id, conejos regulares de 1.30 á 1.60 id, id especiales de 1.80 á 2.20 id, huevos la docena á 0.34.

MERCADO DE PATATAS
(Estación Casa Amarilla)

Han entrado ayer en este mercado 20 vagones cargados con 10.254 bolsas patatas.

Los precios de las patatas siguen en general flojos.

Ventas de ayer

Patata según clase de $ 0.50 á 0.75 los 10 kilos.

MERCADO DE ABASTO PROVEEDOR

Entraron en este mercado 150.000 kilos de verdura y 25.000 kilos de fruta en general.

Verduras y legumbres: En este renglón solo nemos advertido variante en los artículos que á continuación detallamos, dado que los demás artículos conservan la firmeza de sus precios anteriores.

Habas de $ 0.80 á 1.20 los 10 kilos, arvejas de 1 á 2 id, chaucha fina de 6 á 7 id, chauchón de 3 á 4 id, remolacha de 0.25 á 0.30 la docena de atados, ajíes especiales de 7 á 10 canasto de 20 docenas, escarola de 1.50 á 2 ciento de 15 docenas, zapallitos de 4 á 5 canasto de 12 docenas, id de 0.30 á 0.35 la docena.

Frutas: Persisten sus precios sotenidos en el margen de precios ya publicado.

MERCADO CENTRAL DE FRUTOS
LAS OPERACIONES DE AYER

Entraron en este mercado 91 vagones y 4 carros, con los siguientes frutos:

91.151 kilos de lana, 1.545 atados de cueros lanares, 3.603 cueros vacunos, 480 id de potro, 124 bultos de cerda, 4 id de plumas, 74 cascos de grasa y 81 atados de cueros diversos.

Ventas de ayer

Lana nueva—2.000 kilos cruza fina y mediana á $ 10.80, de J. Fernández.

3.000 kilos cruza gruesa á $ 9.80, de J. Fernández.

1.000 kilos cruza gruesa á $ 9.60, de Lumb.

500 kilos fina (Rambouillet) á $ 8, de Coronel.

2.000 kilos cruza fina y mediana á $ 9, de Coronel.

1.000 kilos cruza gruesa á $ 8.60, de Coronel Suárez.

3.000 kilos cruza gruesa á $ 9.60, de Lumb.

500 kilos fina (Rambouillet) á $ 8, de Coronel.

1.000 kilos cruza fina y mediana á $ 9, de Coronel.

5.000 kilos cruza gruesa á $ 9.30, de Lamadrid.

2.500 kilos cruza gruesa á $ 9.20, de Tres Arroyos.

500 kilos cruza mediana á $ 10, de Tres Arroyos.

1.500 kilos cruza gruesa á $ 8.80, de San Cayetano.

1.000 kilos cruza gruesa á $ 9.50, de 9 de Julio.

100 kilos fina (Rambouillet) á $ 8, de 9 de Julio.

1.000 kilos cruza mediana á $ 10, de Cazón.

1.000 kilos cruza gruesa á 9, de Cazón.

1.000 kilos mezcla á 9.30, de Cazón.

1.000 kilos fina (Rambouillet) á pesos 8.30, de Cazón.

200 kilos cruza gruesa á $ 8.30, de Cazón.

1.000 kilos cruza mediana á $ 10, de Pergamino.

1.000 kilos cruza gruesa á $ 9, de Pergamino.

1.000 kilos cruza fina y mediana á $ 9.50, de Anchorena.

1.500 kilos fina (Rambouillet) á pesos 8, de Anchorena.

2.000 kilos cruza gruesa á $ 9, de Anchorena.

1.000 kilos cruza mediana á $ 9.20, La Larga.

2.000 kilos cruza gruesa á $ 8.70, de La Larga.

5.000 kilos cruza gruesa á $ 8.80, de El Perdido.

500 kilos fina (Rambouillet) á $ 8, de Coronel Suárez.

2.000 kilos cruza fina y mediana á $ 9, de Coronel Suárez.

1.000 kilos cruza gruesa á $ 8.60, de Coronel Suárez.

2.400 kilos de barriga á $ 4.80, 4.75 y 5, de varias procedencias.

Pieles lanares estación consumo — 22.800 kilos á $ 1, 0.98, 0.98, 0.97, 0.96, 0.95, 0.94, 0.92, 0.92, 0.90, 0.88, 0.85, 0.80.

Lanares del Chubut—15.000 kilos á $ 0.68, 0.66, 0.65.

Zorros—13 cueros á $ 1.70.

Nutria—70 kilos á $ 8.20, 8.

Mortecino — 84.100 kilos á $ 0.80, 0.78, 0.78, 0.77, 0.76, 0.75, 0.74, 0.73, 0.72, 0.70, 0.68, 0.65, 0.60.

Corderitos—1.070 docenas á $ 3.50, 3.40, 3.30, 3.20, 3.

Vacunos — 8.200 cueros á $ 17.30, 17.20, 17.10, 17, 16.80, 16.70, 16.60, 16.50, 16.40, 16.30, 16.20, 16.

Becerros—940 cueros á $ 15, 14.80, 14.50.

Nonatos—700 cueros á $ 14, 13.80, 13.50.

Potros buenos—9 $ 10.

Potros inservibles—4 $ 5.

Potros al barrer—800 cueros á pesos 9.50, 9.20, 8.60, 8.30, 8.10, 7.55.

Cerda—5.750 kilos á $ 15, 14.50, 14, 13.80, 13.50, 13.30, 13, 12.50, 12.

MERCADO DE LINIERS

Entraron en este mercado 4.210 animales vacunos.

Ventas de ayer

Bueyes

8	m|esp.	$	181.00 P. y A. Lanusse
4	"	"	180.00 "
6	gordos	"	171.00 "
14	"	"	170.00 "
4	"	"	167.00 "
3	"	"	155.00 "
15	"	"	150.00 Estrugamóu y Ca.
1	"	"	150.00 G. y E. Lastra
9	g. y c|g.	"	129.00 P. y A. Lanusse

Novillos

60	m|esp.	$	180.00 Lourtet Hnos.
32	m|esp.	"	170.00 Salaberry y B.
14	"	"	170.00 "
26	"	"	168.00 "
100	espec.	"	165.00 J. Etcheverry y C.
10	"	"	163.00 Salaberry y B.
28	"	"	162.00 "
91	"	"	160.00 P. y A. Lanusse
8	"	"	160.00 Estrugamóu y Ca.
14	mest|g.	"	158.50 Salaberry y B.
36	"	"	157.00 A. Ayerza
34	"	"	156.00 P. y A. Lanusse
100	"	"	155.00 Miura é hijos
17	"	"	150.00 Zenón Cuestas
1	"	"	150.00 Estrugamóu y Ca.
10	"	"	146.00 Salaberry y B.
17	"	"	150.00 G. y A. Lastra
43	"	"	152.00 T. Devoto y Ca.
21	"	"	150.00 P. C. y Peró
2	"	"	151.00 N. A. Calvo
11	gordos	"	149.50 Salaberry y B.
60	"	"	149.00 P. y A. Lanusse
34	"	"	147.00 T. Devoto y Ca.
16	"	"	145.00 P. y A. Lanusse
18	"	"	145.00 "
21	"	"	146.00 P. Arancet y Ca.
1	"	"	145.00 Estrugamóu y Ca.
72	"	"	144.00 J. Anasagasti
40	"	"	142.00 P. C. y Peró
17	"	"	140.00 Estrugamóu y Ca.
10	"	"	141.00 Salaberry y B.
16	"	"	141.00 P. y A. Lanusse
23	"	"	139.00 "
60	"	"	138.00 T. Devoto y Ca.
10	"	"	138.00 P. C. y Peró
16	"	"	138.00 P. y A. Lanusse
12	"	"	137.00 "
50	"	"	137.00 J. Chapar y Ca.
16	"	"	135.00 Estrugamóu y Ca.
32	"	"	133.50 P. y A. Lanusse
10	"	"	133.00 I. Goñi é hijos
35	gordos	"	130.00 Lourtet Hnos.
26	"	"	136.00 T. Devoto y Ca.
16	"	"	132.00 Salaberry y B.
51	"	"	133.00 M. de Hos Hnos.
7	"	"	132.00 Estrugamóu y Ca.
7	"	"	130.00 P. y A. Lanusse
12	g. y c|g.	"	128.00 N. A. Calvo
10	"	"	127.50 "
16	"	"	126.50 P. y A. Lanusse
15	"	"	125.00 "
14	"	"	123.00 N. A. Calvo
16	"	"	122.50 P. y A. Lanusse
11	"	"	120.00 M. Urtasun é hijo
12	"	"	120.00 N. A. Calvo
18	"	"	120.00 T. Devoto y Ca.
6	"	"	118.00 N. A. Calvo
11	"	"	114.50 P. y A. Lanusse
3	"	"	114.00 "
31	carneg.	"	114.50 "
9	"	"	113.00 "
7	"	"	111.50 "
100	"	"	110.00 I. Goñi é hijos
100	"	"	110.00 Lizarralde Hnos.
7	"	"	110.00 Estrugamóu y Ca.
12	"	"	107.00 P. y A. Lanusse
11	"	"	104.00 "
10	panzac.	"	100.00 "
100	"	"	100.00 M. y R. Beasley
13	"	"	98.00 T. Devoto y Ca.
11	"	"	97.50 P. y A. Lanusse
12	"	"	97.00 "
12	"	"	96.00 "
12	"	"	95.00 "
12	"	"	94.00 Costa y Fernández
12	"	"	93.00 "

Novillitos

16	c|gord.	$	18.50 P. y A. Lanusse
4	"	"	86.00 "
15	buena|c.	"	75.00 Salaberry y B.

Vacas

18	m|esp.	$	140.00 G. E. y Patrón
2	"	"	137.30 P. y A. Lanusse
3	mest|g.	"	135.00 T. Devoto y Ca.
10	"	"	123.00 Terrarossa é h.
6	"	"	120.50 P. y A. Lanusse
7	"	"	118.00 Cucullu y Cavo
4	gordas	"	115.00 I. Goñi é hijos
1	"	"	113.00 Terrarossa é h.
7	"	"	110.00 Lourtet Hnos.
11	"	"	108.00 Terrarossa é h.
2	"	"	105.00 I. Goñi é hijos
12	"	"	102.00 Estrugamóu y Ca.
13	g. y c|g.	"	97.00 Salaberry y B.
15	carne|g.	"	93.50 P. y A. Lanusse
19	"	"	92.00 Cucullu y Cavo
5	"	"	89.50 Salaberry y B.
16	"	"	87.00 "
6	"	"	86.00 "
3	buena|c.	"	84.50 P. y A. Lanusse
6	"	"	82.00 Salaberry y B.
7	"	"	72.50 "
10	flacas	"	70.50 "
2	carne|g.	"	85.00 I. Goñi é hijos
1	"	"	80.00 Lourtet Hnos.

Vaquillonas

9	c|gord.	$	95.00 Cucullu y Cavo
2	"	"	90.00 "
10	"	"	90.00 P. y A. Lanusse
6	carne|g.	"	88.50 Salaberry y B.
11	buena|c.	"	80.50 P. y A. Lanusse
9	"	"	78.50 "
11	"	"	76.50 "
6	"	"	75.00 "
6	"	"	75.00 Salaberry y B.
6	"	"	77.00 Cucullu y Cavo
11	"	"	74.00 Salaberry y B.
12	"	"	70.50 P. y A. Lanusse
12	flacas	"	69.50 "
2	"	"	67.00 S., Caimi y Ca.
8	"	"	61.50 Salaberry y B.
11	"	"	53.00 P. y A. Lanusse

Terneros

8	espec.	$	80.50 P. y A. Lanusse
14	"	"	80.00 Cucullu y Cavo
10	"	"	78.00 P. y A. Lanusse
3	"	"	77.50 "
20	gordos	"	68.00 C. de Hacendados
35	"	"	70.00 Lourtet Hnos.
9	buenos	"	60.00 Thompson y Ca.
2	"	"	55.00 T. y A. Lanusse
14	"	"	54.00 Thompson y Ca.
35	regular.	"	41.00 T. Devoto y Ca.
3	"	"	38.00 Salaberry y B.

LOTES ESPECIALES

Novillitos

16	anim.	$	126.50 Salaberry y B.
16	"	"	121.00 "
28	"	"	108.30 S., Caimi y Ca.

VENTAS DE ULTIMA HORA

Bueyes

2	anim.	$	184.00 Juan Lalor
2	"	"	180.00 "
2	"	"	173.00 "
2	"	"	172.50 "
2	"	"	171.00 "
2	"	"	160.00 Ceballos y Cufré

Novillos

40	anim.	$	228.00 Juan Lalor
20	"	"	178.00 "
14	"	"	155.00 "
7	"	"	143.00 "
16	"	"	116.00 "
12	"	"	105.00 "
10	"	"	136.50 "
1	"	"	148.00 "
8	"	"	136.50 "
12	"	"	150.00 "
9	"	"	121.00 "
11	"	"	111.00 "
3	"	"	106.50 "
8	"	"	146.00 "
3	"	"	100.00 "
20	"	"	101.00 "
20	"	"	96.00 "
3	"	"	150.00 "
10	"	"	139.50 "
19	"	"	114.50 "
1	"	"	144.00 "
10	"	"	140.00 Ceballos y Cufré
22	"	"	100.00 "
25	"	"	130.00 B. L. y Etchegaray

Novillitos

9	anim.	$	123.00 Juan Lalor
11	"	"	105.50 "
21	"	"	99.50 "
18	"	"	94.50 "
13	"	"	89.50 "
5	"	"	82.00 B. L. y Etchegaray
12	"	"	68.00 "

Vacas

6	anim.	$	112.00 Juan Lalor
2	"	"	83.00 B. L. y Etchegaray
8	"	"	75.00 Ceballos y Cufré

Vaquillonas

7	espec.	$	102.00 Juan Lalor
1	"	"	99.00 "

Terneros

2	anim.	$	60.00 B. L. y Etchegaray
2	"	"	32.00 "
1	"	"	65.00 "
22	"	"	32.00 "
3	"	"	62.00 Ceballos y Cufré
2	"	"	76.00 Juan Lalor
2	"	"	73.50 "
6	"	"	69.00 "
4	"	"	62.00 "
1	"	"	68.00 "

Animales porcinos

Entraron 338 cabezas.

Precios corrientes, de $ 0.34 á 0.38 kilo.

Matanza — Novillos, vacas y terneros, 1.601; reses inutilizadas, 4.

MERCADO DE MATANZA
(Estación Tablada)

Entraron en este mercado 30 vagones con 7.837 animales lanares.

Ventas de ayer

Capones

175	animal.	$	15.40 T. Devoto y Ca.
412	"	"	15.50 F. Beazley
266	"	"	15.60 B. L. y Etchegaray
247	"	"	14.80 Juan Lalor
88	"	"	15.80 "
94	"	"	13.80 Beltrán Sansot
14	"	"	16.70 S. Palau y Ca.
32	"	"	13.60 "
42	"	"	15.70 E. Bonifacio
73	"	"	14.80 Córdoba y Dóriga
37	"	"	15.90 "
125	"	"	12.00 Jorge Méndez
100	"	"	10.80 R. Cutó y Ca.
67	"	"	13.50 "
60	"	"	13.00 Tabacco Hns. y C.
270	"	"	14.80 P. y A. Lanusse
84	"	"	10.50 "
187	"	"	14.00 Salaberry y B.
150	"	"	16.20 Delfino Hnos.
100	"	"	16.20 "
90	"	"	14.00 Santamarina é h.
147	"	"	12.30 "
45	"	"	14.50 "

Ovejas

347	animal.	$	13.50 Unsué y Alzaga
247	"	"	14.80 Juan Lalor
80	"	"	14.00 E. Bonifacio
75	"	"	11.00 Jorge Méndez
64	"	"	20.30 A. Vélaz y Ca.
55	"	"	17.70 "
29	"	"	18.50 "
87	"	"	17.30 P. C. y Peró
33	"	"	14.50 "
15	"	"	11.70 Tabacco Hns. y C.
80	"	"	14.50 P. y A. Lanusse
151	"	"	9.50 "
54	"	"	10.50 "
95	"	"	10.00 G. y Lértora
80	"	"	14.20 Delfino Hnos.
100	"	"	14.20 "
84	"	"	18.50 M. Urtasun é hijo
300	"	"	13.30 "
98	"	"	11.80 R. Guillón y Ca.
14	"	"	9.00 "
35	"	"	13.00 Santamarina é h.
57	"	"	12.50 "

Borregos

33	animal.	$	12.00 R. Cutó y Ca.
15	"	"	8.80 Tabacco Hns. y C.
17	"	"	7.00 R. Guillón y Ca.

Corderos

42	animal.	$	6.40 B. L. y Etchegaray
28	"	"	5.50 S. Palau y Ca.
52	"	"	5.50 M. Urtasun é hijo
150	"	"	4.00 "
215	"	"	4.70 Santamarina é h.
67	"	"	4.50 "
151	"	"	4.30 "
296	"	"	5.70 J. Chapar y Ca.
241	"	"	7.50 P. y A. Lanusse
146	"	"	6.30 "
85	"	"	4.50 "
35	"	"	4.00 G. y Lértora
178	"	"	6.30 Santamarina é h.

Capones pelados

100	animal.	$	15.90 C. de Hacendados
155	"	"	11.50 P. y A. Lanusse
18	"	"	11.30 B. L. y Etchegaray

Ovejas peladas

60	animal.	$	15.00 C. de Hacendados
173	"	"	10.30 Salaberry y B.
127	"	"	8.50 "
166	"	"	11.30 B. L. y Etchegaray
39	"	"	11.30 "
82	"	"	11.70 "

Del interior

MERCADO DE CEREALES
(Por telégrafo)

Rosario, Octubre 15—En este mercado, en cuanto al trigo, no hay variación; en el mercado del disponible la demanda de consumo y Brasil supera á la oferta, lo que hace que los precios estén sostenidos.

El trigo nuevo está regularmente ofrecido y los precios aflojaron algo.

Lino: mercado muy flojo, con abundancia de vendedores para Enero y Febrero; la tendencia del mercado es de flojedad.

El maíz reaccionó esta tarde, clausurando sostenido y con mejor demanda del artículo disponible y para Noviembre.

Cotizamos: trigo, $0 kilos, consumo y Brasil, superior, $ 10|10.05; 50 kilos, exportación, 8.40|45; 10 kilos, consumo y Brasil, regular, $ 9.70|75; 75 kilos, exportación, $ 8.10|15; 70 kilos, exportación, 7.80|35.

Lino: 4 por ciento, disponible, pesos 11.30; maíz, disponible, 5.40|42 1|2; afrecho, 3.92 1|2; afrechillo, 3.92 1|2.

Mercado á término: 1a. rueda: 100 toneladas de lino, Enero, $ 11.30; 100 id, Enero, 11.27; 200 Old Enero, 11.25.

Segunda rueda: 200 toneladas de maíz, Noviembre, $ 5.58; 600 de lino, Enero, 11.10.

Los precios oficiales fueron: trigo número 1, Enero, $ 8.25; Febrero, 8.05; número 2, disponible, $ 8.80; Octubre, 8.80; Noviembre, $ 9; Enero, 8.05; Febrero, 7.80.

Lino, disponible, $ 11.30; Octubre, 11.30; Noviembre, 11.40; Enero, 11.10; Febrero, 10.95.

Maíz, disponible, $ 5.40; Octubre, pesos 5.45; Noviembre, 5.60; Mayo, 5.15.

Venta de reproductores

ADOLFO BULLRICH Y CIA.

Realizaron ayer, en el patio de su casa central, la venta de 16 toros Shorthorn, importados de Inglaterra, por el señor A. J. Marshall, obteniendo el resultado siguiente:

16 toros, desde $ 2.600 á 600, con un promedio de $ 1,706.25.

Total de la venta, $ 27.300.

Fueron compradores los señores: Justino Cearasa, Alejandro Estrugamou, Juan W. Conelly, Hortensia Aguirre de Leloir, Juan Aphesa, Ojeda Hnos., Román Basso, P. y G. Hughes, Agapito D. Otaola, Anderson, Enrique Pizarro.

NOTICIAS MARITIMAS

VAPORES ESPERADOS EN OCTUBRE

Nombre	Bandera	Fecha	Procedencia
Craigina	inglesa	16	Nueva York
x Ravenna	italiana	16	Génova
P. Yolanda	italiana	16	Génova
Francesco	italiana	16	Génova
Dryden	inglesa	16	Amberes
Industry	inglesa	16	Nueva York
Dominic	inglesa	16	París
Lela	italiana	16	Génova
Sta. Rita	alemana	16	Hamburgo
A. Troude	francesa	17	Dunkerque
x H. Loch	inglesa	17	Londres
x Brasile	italiana	17	Génova
x D. degli Abruzzi	italiana	19	Génova
x Cádiz	española	18	Barcelona
Potaro	inglesa	18	Londres
Hesperides	inglesa	18	Swansea
Buenos Aires	alemana	18	Hamburgo
x Ortega	inglesa	19	Callao (Mº)
Herminius	inglesa	19	Nueva York
Gifford	inglesa	20	N. York
Purificazione	italiana	20	Génova
x Desna	inglesa	21	Liverpool
x L. de Borbón	española	21	Barcelona
x K. F. August	alemana	21	Hamburgo
x Plata	francesa	21	Marsella
Black Prince	inglesa	21	Londres
x Cavour	italiana	22	Génova
x San Giorgio	italiana	22	Génova
x Italia	italiana	23	Génova
x H. Pride	inglesa	24	Londres
x P. Mitre	argentina	24	Río Gallegos
Burgundy	inglesa	24	Liverpool
x Sierra Novada	alemana	24	Bremen
x Columbia	austriaca	24	Trieste
x Alcalá	inglesa	25	Southampton
x Burdigala	francesa	25	Burdeos
Liger	francesa	25	Burdeos
x Rawson	argentina	25	Río Gallegos
x P. Umberto	italiana	25	Génova
Clan Macnillan	inglesa	25	Calcuta
Mont Cenis	francesa	25	Marsella
x Victoria	inglesa	26	Liverpool (M
Malte	francesa	27	Dunkerque
Duke of Malus	inglesa	27	Glasgow
x Vanoyck	inglesa	28	N. York
Minneburg	alemana	28	Bremen
City of Madras	inglesa	30	Calcuta
x H. Rover	inglesa	31	Londres
x Cap Ortegal	alemana	31	Hamburgo
x P. Mafalda	italiana	31	Génova
A. Ponty	francesa	31	Dunkerque
Evesham	inglesa	21	Amberes

VAPORES A SALIR EN OCTUBRE

Nombre	Bandera	Fecha	Destino
B. Grange	inglesa	16	Londres
x Ventris	inglesa	16	N. York
x Salta	francesa	16	Marsella
x Espagne	francesa	16	Marsella
x Cap Finisterre	alemana	16	Hamburgo
x Zeelandia	holandesa	17	Amsterdam
x Divona	francesa	17	Burdeos
x Araguaya	inglesa	17	Southampton
x H. Laddie	inglesa	17	Londres
Sequana	francesa	18	Burdeos
x Ortega	inglesa	18	Liverpool (M
x R. Elena	italiana	18	Génova
A. V. de Joyenes	francesa	18	Dunkerque
P. Christopher	sueca	20	Gothonburg
Homereus	inglesa	20	Amberes
Lechfeld	alemana	20	Hamburgo
L. Grange	inglesa	20	Amberes
x Desendo	inglesa	20	Liverpool
A. Johnson	sueca	20	Gothenburg
x Ravenna	italiana	21	Palermo
x P. di Udine	italiana	21	Génova
x Mendoza	argentina	22	Río Gallegos
x Indiana	italiana	22	Nápoles
Domínio	inglesa	23	Manaos
x Cap Arcona	alemana	23	Hamburgo
x Andes	inglesa	24	Southampton
x S. Ventana	alemana	24	Bremen
x H. Corrie	inglesa	24	Londres
Markeburg	alemana	25	Liverpool
Strahlorne	inglesa	25	Bremen
R. Hope	inglesa	25	Liverpool
x D. degli Abruzzi	italiana	26	Génova
x Mendoza	argentina	25	Río Gallegos
Tartary	inglesa	25	Liverpool
x Victoria	inglesa	26	Callao (Mº)
x Cádiz	española	26	Barcelona
x Plata	francesa	28	Marsella
x Cavour	italiana	28	Génova
x Brasile	italiana	29	Nápoles
A. Jaureguiberri	francesa	25	Dunkerque
x Byron	inglesa	30	N. York
x K. F. August	alemana	30	Hamburgo
x Alcalá	inglesa	31	Southampton
x H. Loch	inglesa	31	Londres
La Negra	inglesa	31	Liverpool
x San Giorgio	italiana	31	Burdeos
x Burdigala	francesa	31	Génova

x Indica los vapores correos.

ALTURA DE LA MAREA

A las 6 a. m., 26.10 pies; á las 8, 26.2; á las 10, 24.6; á las 12, 22.10; á las 2 p. m., 22.2; á las 4, 22.6; á las 6, 23. Un pie más en el canal del Norte. Viento NO., O., OSO., SO., S.

Movimiento del puerto

Ayer descargaron á los depósitos fiscales 30 vapores y cargaron frutos del país 10.

GIROS OTORGADOS — Vapor Cap Arcona, dique 4, sección 1a., á descargar; H. Enterprise, dique 4, sección 2a., á descargar; Salland, dique 2, sección 4a., á descargar; Rothay, dock Sur, á descargar; Araguaya, dársena Norte, sección 5a., á embarcar; Kelvinbank, dársena Sur, parte Este, descargar; Trident, dársena Sur, parte Este, á descargar; Antinous, dársena Sur, frente á Wilson, á descargar; Inversnaird, Barracas, en segunda del M. Viso, á descargar; Irene, dock Sur, á descargar; R. Elena, dique 4, cabecera SO., á cargar; L. Vinnen, Boca, frente á la fábrica, á descargar; Oehringen, Barracas, sitio que deja el Ardinmor, á descargar; M. de Castier, Barracas, en segunda del Bergain, á descargar; Livonian, dársena Sur, parte Este, á descargar; Industry, Boca, sitio que dejó el Tynighame, á descargar.

ENTRADAS—Vapor inglés La Negra, de Liverpool, con carga, en la dársena Norte; id id Newburn, de Cardiff, con carga, en el Riachuelo; id alemán Lechfeld, de la rada, con carga, en el dique 2; id inglés Austrian Prince de Rosario, á completar, en el dock Sur; id id Highland Enterprise, de Liverpool, con carga, en la dársena Norte; id id Elstree Grange, de Swansea, con carga, en la dársena Norte.

SALIDAS—Vapores ingleses Portioe y Mersario, para Rosario á cargar; id id Tyninghame para La Plata, á cargar; id español Infanta Isabel, para Barcelona, con pasajeros y carga; id inglés Mountby, para Rosario, á cargar.

NOMINA DE LOS VAPORES DE ULTRAMAR SURTOS EN EL PUERTO.

Dársena Norte — Santa María, Cap Finisterre, Divona, Vestris, Indian, Espagne, Andes, Cap Arcona, La Negra, H. Enterprise, Elstree Grange, Rómulo B.

Dique 4 — Bahía Blanca, Montevideo, Zeelandia, Sierra Ventana, Salta, Regina Elena, P. di Udine, A. Jaureguiberry, Araguaya, Seguana, Byron, Doon, La Blanca.

Dique 3—Dewenthall, Dalrazán, Hellenes, Warone, Francesca, Patagonia, Hostilius, Carolina, Elizabeth von elgie, Salland, Hyanthes, Kelvingrove.

Dique 2—Birmingham, Fruthandel, Ivernic, Euclid, Remembrance, Annie Johnson, Florazán, Strahlorne, Lechfeld.

Dique 1 — P. Christophersen, H. Ibsen, Dacia, Beckbergen, Gazcón, A. Prince, Novillo, Zeta, Hesione, Arensburg.

Dársena Sur — Drulanrinn, Gordonia, Cachalote, I. Tentwyn, Mendoza, Pomona, Arrais, Don Emilio, Asturiano, Trident.

Riachuelo—Atlas, Malvinas, Springburn Skolgland, Tofwood, Etolia, Necronwalte, Mont Viso, Singapoore, Marlisborg, Tregedar Hall, Margarita, Amazonas, Kilbridi, Newburn.

Dock Sur — Carlota, Nanerio, Ardanmbor, Oceana, Normanton, Fallodon, Beacon Grange, Centenario, Dart, Balaclava, H. Corrie, Kartrurian, Dinorah, Earl of Douglas, Saracen, Hycatia, Newburn, Austrian Prince.

VAPORES ESPERADOS

Hoy: alemán Santa Rita, de Hamburgo, con carga; italiano Ravenna, de Génova, con pasajeros y carga; inglesa Kelvingrove y Antinous, de Cardiff, con carbón; id Harpenden, de Rosario, á cargar; id Industry, de Nueva York, con carga general.

Mañana: inglés Highland Loch, de Londres, con pasajeros y carga; italiano Brasile, de Génova, con pasajeros y carga; inglés Beckenham, de La Plata, á cargar.

VAPORES A SALIR

Hoy: inglés Vestris para Nueva York, con pasajeros y carga francesa Salta y Espagne, para Marsella, con pasajeros y carga; alemán Cap Finisterre, para Hamburgo, con pasajeros y carga; alemán Montevideo, para San Nicolás, á cargar; sueco Annie Johnson, para Gottenburg, con carga; inglés Pentwyn, para Rosario, á cargar; inglés Hostilius, para Amberes, con carga; id Dalrazan para Rosario á cargar; id Hellenes, para Amberes, con frutos; id Bacon Grange, para Liverpool, con frutos; id Fallodon, para Santa Lucía, en lastre; italiano Wardha, para Cartagena, con frutos.

Mañana: inglés Araguaya, de Southampton, con pasajeros y carga; holandés Zeelandia, para Amsterdam, con pasajeros y carga; francés Divona, para Burdeos, con pasajeros y carga; inglés Highland Laddie, para Londres, con pasajeros y carga.

VAPORES EN VIAJE

Infanta Isabel de Borbón, español, de Barcelona, para ésta, pasó el 14 por el Ecuador.

Alici, austriaco, de Trieste para ésta, salió el 17 de Barna.

Duca degli Abruzzi, italiano, de Génova para ésta, salió ayer de Santos.

Principe Umberto, italiano, de Génova, para ésta, salió ayer de Dakar.

Città di Torino de ésta para Génova, salió el 14 de Río de Janeiro.

Blucher, alemán, salió ayer de Hamburgo, en viaje para ésta.

Duca d'Acosta, italiano, llegó el 14 á Génova, procedentes de ésta.

Frisia, austriaco, de ésta para Amsterdam, salió ayer de Lisboa.

Amazón, inglés, de ésta para Southampton llegó ayer á Río de Janeiro.

Asturias, inglés, de Southaptom, para ésta, llegó ayer á Madeira.

Aragón, inglés, de ésta para Southampton, llegó ayer á Lisboa.

Desna, inglés, de Southampton para ésta, llegó ayer á Río de Janeiro.

Orita, inglés, de Liverpool para el Callao, salió ayer de Valparaíso.

Oroesa, inglés, de Liverpool, para Callao, llegó ayer á Port Stanley.

Oropesa, inglés, del Callao, para Liverpool, esperado hoy en Iquique.

Orcoma, inglés saldrá hoy de Liverpool, para Montevideo y Callao.

—Principessa Mafalda, italiano, salió ayer de Génova, en viaje para ésta, con 1.200 pasajeros.

COSTA SUR

El vapor Avellaneda salió ayer para Ushuaia y escalas, con pasajeros y carga.

El vapor Presidente Quintana, salió ayer de Madryn, para el Sur, con pasajeros y carga.

El vapor Mitre, salió ayer de Comodoro Rivadavia, en viaje para ésta.

VAPORES DE LOS RIOS

Llegan hoy: Madrid, Eolo y Río de la Plata, de Montevideo; y Luna del Carmelo.

Salen hoy: Madrid, á las 7 p. m.; París y Río de la Plata, á las 10 p. m., para Montevideo; Lambaré, á las 10 de la mañana, para Asunción, y Viena á las 11 a. m., para Salto.

PUERTO DE LA PLATA

Entraron los vapores ingleses Tyninghame y Deseado, de ésa; id belga Baron Baezens, del Rosario.

PUERTO DE BAHIA BLANCA

Movimiento del puerto Ingeniero White: Salió el vapor Craigina.

PUERTO DE MONTEVIDEO

Llegaron los vapores: austriaco Columbia de Trieste, inglés Kingsway de Cardiff, alemán Llawantzitz de Leitti, inglés John Hardy de Glasgow, id Lionian de Glasgow, y alemán Santa Rita de Hamburgo.

REGISTRO DEL

Aceite Sasso Medicinal

El Aceite
"SASSO"
Medicinal

nutre y cura; regula las funciones digestivas.

Es un eficaz tónico y reconstituyente que es más rápido y fácilmente ingerido y asimiliado que cualquier otro aceite.

Para los neurasténicos y debilitados

Es el mejor representante de los principios grasos, tan esenciales en las necesidades de la vida y resulta un buen alimento de ahorro para todos los casos que requieren aumentar la producción diaria de calorías.

Responde magníficamente en el tratamiento de las enfermedades nerviosas, debilidad general de nutrición y agotamiento.

Pídase en Droguerías y Farmacias

Unicos importadores: DVHNKRACK, NELLEN & Co. Buenos Aires

CRÉDITOS
DESDE $ 50 HASTA $ 10.000
A PAGAR EN 10 MESES

Acordamos los créditos á pagar en 10 meses, desde $ 50 hasta $ 10.000, á los mismos precios que al contado, sin pagar interés, comisión ni recargo alguno y pudiendo elegir entre todo el surtido de nuestra casa. La oportunidad no puede ser más conveniente en este momento, en que se hallan expuestos en todos los departamentos, nuestros incomparables surtidos completos para Primavera y Verano.

LA DIRECCION de CRÉDITOS
Sarmiento 562 (altos)

A. CABEZAS
SARMIENTO 522 al 562 entre FLORIDA y MAIPU

No pudiendo venir personalmente, diríjase por correo, por carta ó con el cupón adjunto.

SEÑOR A. CABEZAS
DIRECCION DE CRÉDITOS
SARMIENTO 562 — CAPITAL

Sírvanse remitir á mi domicilio, calle . . . . .
. . . . . No. . . . . Solicitud y detalles para ventas á crédito á pagar en 10 meses.

Firma. . . . . .

VAPORES DE POCO CALADO CONSTRUIDOS POR YARROW

Velocidad, 12 millas por hora. Calado con 10 toneladas de carga, 18 pulgadas.

Los Señores YARROW hacen una especialidad de la construcción de Vapores y remolcadores de poco calado para los ríos, movidos por una rueda á popa ó por medio de una hélice instalada en un túnel. El sistema patentado de YARROW, de la hélice obrando en un túnel, aumenta (considerablemente) la velocidad sin elevar el precio de la construcción. Estos vapores pueden ser entregados concluidos, ó en piezas, ó en secciones flotantes arregladas de tal manera que puedan ser fácilmente reunidas.

Para mayores datos dirigirse á

YARROW & CO., Ltd., Astilleros, GLASCOW.
(Anteriormente de POPLAR, LONDRES.)

Dr. C. Vila especialista, internas y nerviosas, (Corazón, Pulmón, estómago, vientre, sangre, etc.). Rayos X. Electricidad. Aplica el 606 ó 914. Lavalle 2377. De 2 á 5 p. m., U. T. 620, (Mitre). v5dlo

Dr. RAPOPORT
Especialista en la curación de la avariosis por el:
606 - 914
Comisionado á Europa para estudiarlo. Venéreas, piel y urinarias, CORRIENTES 2076. De 2 á 4 p. m. Obreros de 6 á 8 p. m. v29

Debilidad nerviosa Parálisis, falta de Vitalidad: neurastenia. Tratamiento electro vibratorio. Rayos X, por el Dr. Ferrer, de regreso de Europa. B. de Irigoyen 247, de 2 á 4.

TODAS LAS
HERNIAS
se reducen radical y rápidamente por "EL NUEVO SANGLUM ELASTICO" patentado. Resultados positivos, sin molestias en ambos sexos y á toda edad.
FAJAS Hechas y á medida. De todas clases y sistemas Medias elásticas, etc.
ELIEWAL Ortopédico—619 Corrientes 619.

Dr. RUIZ GUTIERREZ
Médico director del Instituto Policlínico y especialista en las enfermedades secretas de ambos sexos y de la piel, matriz, vejiga, riñones, estómago, reumatismo y afecciones nerviosas. Curación rápida, segura y radical por un sistema especial. Aplicaciones eléctricas con nuevas y completas instalaciones. Rayos X. Aplicación del 606. Cangallo 1886. Consultas de 9 á 12 y de 2 á 7 p. m.

OFERTA SIN PRECEDENTE
LOS LENTES Y ANTEOJOS ENCHAPADOS EN ORO, GARANTIDOS POR QUINCE AÑOS QUE
ANTES COSTABAN $ 15 m. n.
AHORA $ 5 m. n.
POR ALGUNOS DIAS SOLAMENTE
Cristal Madagascar. Mejores calidades á precios sin competencia. Examen gratis de la vista por el afamado especialista norteamericano J. S. ROBIN - (Diplomado en Norte América) - Sarmiento 634, B. A.

Dr. PACIFICO DIAZ
Especialista en enfermedades de la piel (del Hospital de Niños y del Militar), se muda á Bmé. Mitre 1891. De 1 á 4 p. m. v14

Dr. IZZO ESPECIALISTA. Enfermedades de los pulmones y corazón. Nuevo tratamiento de la tuberculosis, anemia y vicios de la sangre. Electricidad con Rayos X.—VICTORIA 1459. De 6 á 8 a. m. y de 1 á 6 p. m. 1p

HIPOTECAS
M. PINEDO OLIVER
(Ex secretario del Banco de la Nación Argentina)
M. A. PINEDO
Reconquista 144, U. T. 1988 (Avenida). Sobre campos, casas y terrenos, también para construcciones, por cualquier plazo y cantidad, desde 6 o/o anual, á plazo fijo ó con amortizaciones trimestrales ó semestrales. Se adelantan capitales íntegros para la adquisición de campos. Descuentos en todos los Bancos, amortizables por cuarias partes cada 30 días y desde 7 por ciento anual. Operaciones rápidas.
TENEMOS:
100 cuadras en el Salto, F. C. C. de B. A.
850 hectáreas en San Luis, F. C. O.
M. Pinedo Oliver, Reconquista 144, U. Telef. 1308, Av.

Fundada 1753.
Cuando Quiera Vd. Píldoras, tome las de Brandreth
Puramente Vegetales.
Siempre Eficaces.
Para el Estreñimiento Crónico.

Las Píldoras de BRANDRETH, purifican la sangre, activan la digestion, y limpian el estómago y los intestinos. Estimulan el hígado y arrojan del sistema la bilis y demás secreciones viciadas. Es una medicina que regula, purifica y fortalece el sistema.

Para el Estreñimiento, Biliosidad, Dolor de Cabeza, Vahídos, Alferes Pútridos, Dolor de Estómago, Indigestion, Dispepsia, Mal del Hígado, Interiores, y todos los arreglos que dimanan de la impureza de la sangre, no tienen igual.

DE VENTA EN LAS BOTICAS DEL MUNDO ENTERO.

Fundada 1847.
Emplastos Porosos de Allcock
Remedio universal para dolores.
Donde quiera que se tenga dolor aplíquese un emplasto.

Compagnie de Navigation Sud-Atlantique
VAPORES CORREOS FRANCESES
PROXIMAS SALIDAS
SERVICIO POSTAL RAPIDO
DIVONA 17 Octubre — LA BRETAGNE 15 Novbre.
BURDIGALA 31 „ — GALLIA 26 „
SERVICIO COMERCIAL
SEQUANA 18 Octubre
L. GRANDVAL y H. DESPLANQUES — Reconquista 433

PERCICH—DENTISTA
544 - BELGRANO - 544

Ex asist. á la Escuela Dental de París. De regreso atiende nuevamente su clientela.
Precios módicos— Trabajos esmerados

Corazón - Estómago y Pulmones
Dr. Diego Dávison. Ex médico interno del Hospital Real de Edimburgo. Rayos X. Consultas de 1 á 4 p. m. CORRIENTES 891. v17

DR. PEDRO RIVERO
Enfermedades de los ojos, y anteojos
Director del Hospital Militar, ex jefe de clínica de la Facultad de Medicina. Consultas de 2 á 5, Paraguay 881. vNov.

Dr. REZAVAL
De regreso de las clínicas de Berlín y Viena. Enfermedades de la garganta, nariz y oídos. Corrección quirúrgica de las deformaciones nasales. Nuevo tratamiento de las laringitis por inhalaciones gaseosas. Libertad 248. De 2 á 5 p. m. vNov.

SANATORIO CORBELLINI
CORRIENTES 1043 — Consultas de cirugía y ginecología á las 4 p. m. — Para enfermos no pudientes á las 8 a. m. vé Nove

PARIS Doctor Jean Reginsky Jefe de clínica médico-quirúrgica. Especialista; Director del Hospital Militar, ex jefe de clínica de la Facultad de Medicina. Consultas de 2 á 5, Paraguay 881. vNov.

ESTA ES
"Yano E"
LA MARCA UNIVERSAL
"Yano E"
DE **MUEBLES SECCIONALES**
PARA ARCHIVOS
PIDAN EL CATALOGO núm. 30
JUAN y JOSE DRYSDALE & Cía.
440 PERU 440 - BUENOS AIRES
ROSARIO — BAHIA BLANCA

(12)

RODOLFO BRINGER

EL NUMERO 30, SERIE 10

autoridad iba á naufragar, y gracias todavía que no perdiera su puesto.

El señor Carsignol, que percibía confusamente que toda esa historia iba á perturbar su digestión, y previendo el horror de los calambres de estómago futuros, se había levantado, y fulminando al joven trigueño bajo su mirada le dijo:

—Todo eso es muy confuso. ¿Es usted, sí ó no, el desvalijador de quintas?

—No lo soy.

El alcalde prosiguió:

—Si no es usted, es el otro. ¿Es el que han prendido los gendarmes?

—Tampoco.

—¡Pues entonces!—exclamó irritado el alcalde—es preciso sin embargo, que sea el uno ó el otro.

—Dispense usted; puede haber un tercero. De todos modos el que ha sido arrestado no es el verdadero. Y es necesario que lo pongan inmediatamente en libertad.

—Sin embargo—articuló el guarda rural, cuyas facultades mentales comenzaban á reponerse de esa violenta emoción—sin embargo, el hombre que he perseguido esta mañana y que se ha escapado al acercarme yo, ocultándose en el jardín del señor Touffe...

—Le repito que ese hombre era yo.

—No diga eso. No llevaba levita como usted y estaba vestido lo mismo que el que yo he arrestado.

—Es que yo he tomado su traje y él se ha visto obligado á ponerse el mío.

—Entonces, estaban ustedes en connivencia—dijo el alcalde, impaciente.

—Nada de eso. Ni siquiera le conozco.

—Todo eso no está muy claro.

—Está claro como la luz del sol—aseguró el joven trigueño. Voy á explicarme y así me comprenderá usted.

Y lo más sencillamente del mundo, como si se hubiera tratado de una cosa muy natural, dijo cómo, desde el jardín del señor Touffe había pasado al del señor Javelin; allí, un peón de la estación le había entregado una valija. En esa valija encontró un traje de etiqueta y se lo puso para escapar de las manos del guarda rural que le perseguía como...

Pero el sargento de gendarmes de Pierrelatte, que no había dicho nada hasta ese momento, tomó la palabra é interrumpiendo al joven trigueño, le preguntó:

—¿Confiesa usted que se ocultaba del guarda rural?

—Pero...

—Eso quiere decir que no tiene usted la conciencia limpia.

—Dispense...

Pero el alcalde de Douzere, haciendo señal al gendarme, le impuso silencio y dijo grave y omnipotente:

—En efecto ¿quién es usted? ¿Cómo se llama?

—¿Me pregunta usted cómo me llamo?

—Sí.

El joven trigueño pareció reflexionar un instante y después, moviendo la cabeza:

—En efecto: puedo revelar mi estado civil ahora, puesto que he ganado el premio gordo y soy rico.

Y plantándose delante del señor Carsignol:

—Usted me pregunta quién soy. Mírame bien, señor Carsignol, y me reconocerá al momento aunque he cambiado algo desde hace siete ú ocho años. Soy Leonardo Margoulat, sobrino del señor Touffe.

—¿Usted es el sobrino del señor Touffe?—dijo una voz.

Era el señor Javelin que había acudido y llegaba á punto para oír la confesión del que él había tomado por el novio enviado por la tía Coralia y que le había dicho llamarse León de Troispoints.

El señor Touffe, ex escribano en Montelimart, tenía una hermana gemela á quien quería tiernamente y que se había casado con un tal Margoulat, confitero de oficio é inventor de una máquina para fabricar la pasta de almendra, la cual, aseguraba él, debía llevarlo rápidamente á la fortuna. No le condujo sino á la quiebra y, acorralado, como el inventor Margoulat era un hombre honrado, no pudo sobrevivir á su desbonra y se arrojó al Ródano, donde se ahogó.

La señora Margoulat, Touffe de soltera, sintió tal dolor, que no tardó en morir á su vez, dejando un pobre huérfano de dos años apenas, que se encontró solo en el mundo sin tener otro pariente que el ex escribano de Montelimart.

Touffe no se había casado nunca y tuvo por su sobrino todo el cariño que había tenido por su hermana gemela y juró consagrarse á su educación y hacer de él un hombre.

Vendió pues su estudio y se retiró á Douzere, su pueblo natal, con el objeto de tener todo el tiempo necesario para dedicarse á la educación del niño Leonardo.

—Su pobre madre—decía él—era una soñadora y su padre un inventor. ¡Fatal herencia! Es preciso que me dedique á mi misión pronto si quiero que Leonardo llegue á ser un hombre formal. Quiero que sea magistrado porque es la más hermosa y la más noble profesión del mundo.

Y Touffe veía ya á su sobrino presidente del tribunal de Montelimart, cubierto por el majestuoso birrete galoneado que, durante toda su vida de escribano de audiencia, había contemplado con una admiración sin límites.

Por eso hizo lo posible para que su sobrino llegara á esa deslumbrante apoteosis. Desgraciadamente, los tíos proponen, y los sobrinos disponen.

Leonardo fué juicioso como un santo hasta la edad de seis años, es decir, mientras iba á la escuela primaria; pero desde el día en que su tío, juzgando llegado el tiempo oportuno, lo confió á los buenos cuidados de un profesor, nuestro muchacho se alborotó, faltando á las lecciones con mucha frecuencia, disputando con sus compañeros y haciendo mil diabluras.

El señor Touffe pensó al principio que era un simple aturdimiento proveniente de la edad temprana del niño á quien había mimado demasiado, como tuvo que confesarlo.

Y cuando Leonardo hubo llegado á los diez años, lo metió en el colegio de Valence, de interno, con la idea de que el internado dominaría ese carácter turbulento.

El muchacho se portó muy mal en el estudio, y cuando llegó la hora de pasar las espinosas pruebas del bachillerato, el joven Leonardo se negó rotundamente á presentarse á un examen en que estaba seguro de antemano, de fracasar.

—Pero ¡desgraciado!—gimió Touffe—si no pasas tu bachillerato, no podrás seguir el Derecho y no cursándolo, nunca serás magistrado.

—No quiero ser magistrado—respondió Leonardo.

—¡Cómo! ¿no quieres ser magistrado? ¡El sueño de toda mi vida!

—No.

—Y entonces ¿qué quieres ser?

—Músico.

—¿Músico?

El buen Touffe estuvo á punto de desmayarse.

—¡Músico!

Seguramente ese día contrajo la enfermedad de corazón que debía arrebatarlo quince años después.

—¡Músico! ¡Que locura! ¿Crees tú que he gastado cientos y miles para verte soplar un cornetín, ó rascar tripas de gato?

Y lamentó amargamente, en pretexto de ante de recreo, haber hecho dar lecciones de piano á su sobrino.

—¡Vamos á ver, Leonardo! Lo que dices no es serio.

—¡Quiero ser músico!

—Pero eso es un oficio...

—No es un oficio; es un arte—afirmó el joven.

—Razón de más. Un arte que no alimenta, lo mismo que todas las artes.

—¿Cree usted— preguntó el joven triunfante,—que los señores Massenet ó Saint-Saens están inscriptos en la Asistencia Pública como pobres?

El señor Touffe no respondió nada. No conocía ni á Massenet, ni á Saint-Saens. Pero pensó que esos señores, seguramente, no llegaban al tobillo del presidente del tribunal de Montelimart y que, en todo caso, no valían ni un mero escribano de tribunal como él.

Pensó que eso era una chifladura de Leonardo que le pasaría pronto y esperó los acontecimientos. Leonardo salió del colegio de Valence sin haber aprobado su bachillerato, de lo cual no se consoló nunca el señor Touffe y volvió á Douzere, donde vagó pasando los días tocando el piano ó rascando el violín, y las noches garabateando signos cabalísticos sobre hojas de papel quintuplemente rayado.

El señor Touffe enflaqueció seis libras. Después, un día, Leonardo al llegar á los 18 años, declaró que quería alistarse.

—Perfectamente—aprobó su tío.

Al oír esa declaración, el buen señor Touffe se sintió renacer á la esperanza. No queriendo ser juez, su sobrino sería seguramente un brillante oficial. El ejército le abriría la vía jerárquica. Y Leonardo se enganchó. Pero tres meses después, el señor Touffe tuvo un ataque al saber que Leonardo formaba parte de la banda de música. No haría carrera de ese modo.

Pero Leonardo se preocupaba tanto del ejército como de la magistratura. Una sola cosa contaba para él: la música. Siguió los cursos del conservatorio de Lyon, se hizo un violinista de mérito y un pianista de talento, tomó lecciones de composición, de fuga y de contrapunto, y terminado su servicio militar, habiendo sido coronado con todos los laureles que puede dar el conservatorio de Lyon, no tuvo sino una ambición: ir á París, terminar allí sus estudios, presentarse al premio de Roma y hacer su camino en ese arte al cual se había entregado en cuerpo y alma.

Touffe no consintió. ¿Dejar ir á su sobrino á París, esa ciudad de perdición y de vicios? ¡Nunca!

—¿Te quedarás en Douzere.

—Pero perderé mi tiempo.

—Tengo bastante con que hacerte vivir.

—¿Pero y mi porvenir?

—La música no es un porvenir.

Hay que decir, en descargo del ex escribano de tribunal que, para él, la música consistía en tocar el violín ó cualquier instrumento en las fiestas patronales y los bailes públicos y no quería que su sobrino ejerciera un oficio tan denigrado.

Y como Leonardo se rebelara, le cortó los víveres. Mala idea, porque Leonardo contrajo deudas y muy grandes.

Sacó dinero á préstamo y muy pronto todo Douzere fué acreedor del joven. Y entonces, un día, sin tamboreo ni trompetas, nuestro Leonardo tomó el tren para París, dejando un billetito á su tío en que le decía que no volvería más á Douzere mientras no hubiera hecho fortuna.

Y hay que creer que esta fortuna no había llegado todavía, puesto que Leonardo no había vuelto al pueblo hacia unos diez años.

Al saber que el que había tomado por el novio enviado por su hermana Coralia era Leonardo Margoulat, el sobrino de su antiguo amigo Touffe, ese mozo de quien le había dicho pestes el notario, el excelente señor Javelin que acababa de entrar en el jardín del señor alcalde, para oír esta confesión, se quedó aturdido.

—¿Es decir que usted es...?

—Leonardo Margoulat en persona,—contestó el joven sonriendo al ver la cara atónita de Javelin.

—En efecto—dijo el alcalde—ahora le reconozco.

—Yo también—balbuceó el guarda rural— aunque no le he visto hace diez años.

El señor Javelin se iba serenando poco á poco.

—Vamos por partes—dijo—¿acaso sueño ó estoy todavía dormido? Si usted es Leonardo, si no es el novio que yo esperaba, ¿por qué ha venido á mi casa? ¿Por qué me ha dejado creer?.... Lo que usted ha hecho no está bien hecho.

Y el señor Javelin tomó un aire severo.

—¿Qué quiere usted?—confesó Leonardo. Me he visto obligado por las circunstancias. La carrera artística es de las más espinosas y es evidente que yo hubiera tenido más dinero á haber seguido los gustos de mi tío Touffe y yo hubiera consentido en ser presidente del tribunal en Montelimart. Pero no se puede luchar contra la vocación y, además, no lamento nada. Habiendo fracasado mi premio de Roma porque no es permitido á todo el mundo conseguir esa distinción, he tenido que arreglármelas para vivir. No le diré todas mis informaciones, pues sería demasiado largo; bástele saber que he vivido al día y que me hubiera sido muy difícil pagar todas las deudas que había dejado en este pueblo. Por eso no pensé volver, diciéndome á mí mismo: "Uno de estos días, sin embargo, la suerte concluirá por sonreírme y mi ópera cómica será representada en el teatro del mismo nombre."

(Continuará)

LINEAS NELSON

Compañía Nacional de NAVEGACION

Servicios regulares y rápidos entre Buenos Aires, Río de la Plata y Lagunas, con trasbordadores á todos puertos.

Para LAGUNA LADINA, 17 Octubre

Para LAGUNA COMETA, 24 Octubre

Escritorio: Reconquista 1, esquina Bartolomé Mitre, 1er. piso, frente. Teléfono Central 1000. Para informes, fletamentos, consignaciones y demás detalles, dirigirse á sus consignatarios: NELSON & WYNNES Sres. CASTELLO — Buenos Aires

DR. CHABROUX diplomado en los Hospitales de París (Sífilis, Urología, etc.) Especialista en piel, enfermedades y secretas. Consultas de 1 á 4 y de 6 á 8. Tucumán 378. Villa.

DR. MORELLO Partos. Enfermedades de señoras. Consultas de 2 á 4. Suipacha 1111, esquina Rivadavia. Teléfono 1000. Horario: 2 á 4. Consultas gratis. Especialidad en partos

EN SAAVEDRA, JUDICIAL.

La esquina de Moldes y Vilela. A 333 metros de la Avenida Cabildo, á igual distancia de Garcia del Rio (las dos con tranvías eléctricos), á 6 del Parque Saavedra y en el centro de un núcleo importante de edificación. Orden del juez doctor Seeber, secretaria Goyena, testamentaria de doña Cirisca Guerra de Ricca. Base, $ 5 los 75 decímetros cuadrados, ó sea la vara cuadrada.

EL DOMINGO 19 de Octubre, á las 4 de la tarde, en el mismo terreno. Mide 21m65 (25 varas) al NE. sobre Moldes por 12m99 (15 varas) al NO. sobre Vilela. Superficie, 281.23 m. c. (375 v. c.) Existen en el terreno algunas construcciones de material y madera, pozo y árboles. Escrituras por ante la oficina del señor Rafael Vigliano. 5 Por ciento á cuenta de precio. Comisión, 2 por ciento. Informes y planos, 351 San Martín 361 ó Cabildo 1978.—BRAVO BARROS y Cía. o13

En los Nuevos MATADEROS

— Judicial. Un lote en la calle Manuel Artigas, entre Raffy y Murguiondo. A 1 cuadra de la Av. Prov. Unidas (con doble vía de tranvías) y á 4 de los Mataderos. Juez doctor González del Solar, secretario doctor Fontana. testamentaria de don Clodomiro Chicón é Ibarnoz. Base reducido, pesos 3.500, que equivale á $ 3.04 los 75 decímetros cuadrados, ó sea la vara cuadrada.

EL DOMINGO 19 de Octubre, á las 2 p. m., en el mismo terreno. 8m66 (10v) por 42m15 (48v47) en un costado y 43m28 (49v93) en el otro. Superficie 369 m. c. 84 (423v61). Está cercado por tres costados. Seña 5 o|o. Comisión 2 o|o. Informes y planos, 351 San Martín 361.—BRAVO BARROS y Cía. oct4

PAMPA, ALVAREZ THOMAS, Bella Vista, Sucre, Echeverría y Millán.

En mensualidades, con títulos definitivos. Lotes de diversas dimensiones en el centro de un barrio en pleno desarrollo. Con frente al adoquinado, á 1 y 2 cuadras de los tranvías 96 y Lacroze y á 8 de la estación Villa Urquiza. Sin base, á tanto la vara. En 60 mensualidades, sin interés, pagaderas en la siguiente forma: 2 en el acto del remate, 1 al escriturar, dentro de los 30 días de efectuado y las 54 restantes del 1° al 5 de cada mes, en el Banco Popular Argentino, descontándose el 20 o|o sobre las cuotas á plazo, á los que paguen al contado.

EL DOMINGO 26 de Octubre, á las 2.30 p. m. en los mismos terrenos. Las superficies de los lotes varían entre 146 y 628 varas cuadradas. El adoquinado de la calle Pampa, es por cuenta de los comradores. Escrituras por ante la oficina de los señores T. Lascurat y D. Sanguinetti. Comisión 2 o|o. Informes y planos, 351 San Martín 361 ó Cabildo 1978. — BRAVO BARROS y Cía. o11

CENTRALES, en BANFIELD

—Nueve lotes de terreno, situados algunos de ellos sobre el mismo andén de la estación. Lo más indicado para casas de familia, de negocio ó de renta. Venta sin base, á tanto la vara.

EL DOMINGO 19 de Octubre á las 3 p. m., en los mismos terrenos. Calle Talcahuano entre Carlos Pellegrini y vía del ferrocarril. Sobre el andén de la estación, á una cuadra de la Av. Maipú y frente al tranvía á Villa Alberdina. Con cerco de alambre tejido y vereda. 3 lotes de 10 v. de frente por 37 á 47 v. de fondo. Superficies de 370 á 534 v. c.

Calle Serrano, entre Carlos Pellegrini y vía del ferrocarril. A 2 cuadras al N. E. de la estación. 3 lotes de 11 v. 55 de frente por 65 v. de fondo. Superficies 752 á 753 varas cuadradas.

Calle Malabia entre Carlos Pellegrini y vía del ferrocarril. A 4 cuadras al N. E. de la estación. 3 lotes de 11 v. 58 por 70 v. de fondo. Superficies de 814 á 820 v. c. Títulos perfectos. Escrituras por ante la oficina del señor Juan de la C. Posse. Informes y planos, 351 San Martín 361 ó en Lomas, Av. Meeks 63.—BRAVO BARROS y Cía. o9

TERRENOS EN FLORES —

Judicial. 3 lotes, en el centro mismo de la parroquia. Paris de la antigua quinta de Rigolleau. Con frente al bulevar Avellaneda y á la calle Bolivia, las dos adoquinadas y la primera con tranvía eléctrico. A 2 cuadras de la estación del ferrocarril, 2 de la plaza y á 4 de la iglesia y de la avenida Rivadavia. Juez doctor Repetto, secretaria Viera, testamentaria de don Ricardo S. Zemborain. Base de $ 6.338.12 á $ 11.566.02 cada lote.

EL DOMINGO 19 de Octubre, á las 3, en los mismos terrenos. Dos lotes dan frente á Avellaneda y el otro á Bolivia. Las superficies varían entre 237 y 418 m. c. (316 y 557 v. c.) En el lote 4 sobre Bolivia existen dos piezas. 8 o|o á cuenta de precio y 2 o|o de comisión. Informes y planos, 351 San Martín 361.—BRAVO BARROS y Cía.

SOBRE el Parque de Saavedra

14 lotes sobre las calles Pinto (adoquinada y con lámparas de arco voltáico), Jaramillo, Manzanares y Freyre. A 80 metros de la entrada principal del Parque de Saavedra, que será en breve uno de los paseos más importantes del municipio, á igual distancia del tranvía de Lacroze, y del bulevar García del Río y á 4 cuadras del tranvía número 35. Venta rescuelta. Base $ 6 la vara. Tercera parte al contado y el saldo á seis y doce meses de plazo, con garantía hipotecaria y 7 o|o de interés anual, por semestres adelantados.

EL DOMINGO 19 de Octubre á las 3, en los mismos terrenos. Miden 10 varas de frente por 30 á 50 v. de fondo. Superficies de 300 á 500 varas cuadradas. El adoquinado de la calle Pinto es por cuenta de los compradores. Títulos perfectos. Escrituras por ante la oficina del señor Carlos Roig. Informes y planos, 351 San Martín 361 ó Cabildo 1978.—BRAVO BARROS y Cía. o8

TERRENO CENTRAL EN

Flores.—Avellaneda entre Bolivia y Sud América. A 2 cuadras de la estación y de la plaza. En el mejor barrio de la parroquia. Sin base. Mitad al contado y mitad á un año con garantía hipotecaria y 8 por ciento de interés, por semestres anticipados.

EL DOMINGO 19 de Octubre, á las 3.30 de la tarde, en el mismo terreno, 10 varas por 50. Linda con la quinta conocida por de Rigolleau. Verja al frente y cerco de pared en sus costados. Títulos perfectos. Informes, 351 San Martín 361.—BRAVO BARROS y Cía. o12

CAMPOS

CAMPO en GENERAL PINTO

—Parte de la Colonia Gunther. 451 hectáreas de campos de aplicación agrícola ó ganadera, con agua dulce á poca profundidad. A 1000 metros al S. de la estación Gunther, lindando con las quintas del pueblo del mismo nombre, á 3 leguas al E. de La Germania y á 4 al N. de General Pinto. Se entregará en seguida. Venta en un lote. Base pesos 170 la hectárea, debiendo continuarse con una hipoteca de pesos $8.464.47, pagadera en 3 cuotas de pesos 12.921.49 cada una, con vencimientos en Septiembre 5 de 1914, 1915 y 1916, con 6 o|o de interés, por semestres anticipados, con lo que el comprador deberá continuar.

EL MIERCOLES 22 de Octubre á las 3 p. m. en nuestro hall, 351 San Martín 361. Con excepción de 575 metros, todo el perímetro tiene alambrados propios, nuevos de 6 hilos lisos y uno de púa. Existe, además, un molino Aer Motor. La superficie está dividida en 4 lotes de calles. Ha estado dedicado á agricultura y ganadería encontrándose actualmente arado en su mayor parte. Se visita por la estación Gunther, donde hay facilidades. Allí es conocido por de Mullaly. Títulos perfectos. Informes y planos, 351 San Martín 361.—BRAVO BARROS y Cía. s2

"LOS PELUDOS", En GENERAL Guido. Judicial.

A poco más de una legua al Oeste de la estación Parravicini, del ramal á Dolores. 508 hectáreas especiales para tambo ó invernada, con pastos tiernos, naturales, 14 hectáreas alfalfadas y agua excelente desde 4 metros. Lindando con los establecimientos "El Cardalito" y "Palenque Grande", de los herederos de Pondal de Lacy. Juez, doctor Rocha, secretaria Marín. Juicio Francisco Clarac en el expediente número 813. Base $ 64.200, pudiendo quedar $ 50.000 en hipoteca á uno ó dos años de plazo con 8 o|o de interés anual, por semestres anticipados.

EL VIERNES 24 de Octubre, á las 3 de la tarde, en nuestro hall, 351 San Martín 361. Está alambrado en todo su perímetro, siendo propio el costado Norte y medianeros los demás, con postes de quebracho colorado y ñandubay, 6 hilos lisos y uno de púa y dividido en cinco potreros y tiene población de 3 piezas, galpón de hierro y molino con tanque australiano de 120.000 litros. Ha estado dedicado á la agricultura para lo que es inmejorable. 8 por ciento á cuenta de precio y 2 por ciento de comisión. Informes y planos, 351 San Martín 361.—BRAVO, BARROS y Cía. o12

M. P. Pereira

JUDICIAL EN BERNAL —

(partido de Quilmes). espléndido chalet, calle Cerrito y Yapeyú, edificado en terreno compuesto de 20m78 de frente al SE. por 58m39 de fondo. En las lomas de Bernal y con frente al tranvía eléctrico. Venta ordenada por el señor juez de primera instancia, doctor Arturo Seeber, secretaría del escribano señor R. Dapietri, en el juicio por cobro de dos créditos hipotecarios seguido por don Ernesto G. Bentham contra don Sidney G. Havoke y otra. Base pesos 13.440.

EL DOMINGO 19 de Octubre de 1913 á las 3 p. m. sobre la misma propiedad. Exigirá de seña el 5 o|o y el 3 o|o de comisión á cargo del comprador. Para mayores informes á la secretaría nombrada ó al martillero avenida de Mayo 675, capital ó en Quilmes, calle Rivadavia y Sarmiento. v17

Arturo Demarco

EN EL CABALLITO. CASA

Méndez de Andés 721, al lado de Rojas Buena casa, comedor y 4 piezas, 9 1|2 por 35. Base, 9.000 $ á plazos, el excedente de la base al contado.

EL DOMINGO 19 de Octubre, á las 4.30.—A. Demarco. o11

AVENIDA SAN MARTIN Y

Boyacá, á una cuadra justa de aquí y del tranvía de Avenida San Martín. Importante esquina y lote Boyacá esquina Luro. Superficie, 478 varas la esquina y 232 varas el lote á pagar parte en mensualidades y el resto al contado.

EL DOMINGO 19 de Octubre, á las 2. informes, Maipú 131.—A. Demarco. o12

V. S. Lobato & Cía.

AVISOS NUEVOS

3 MANZANAS EN LOTES,

en 30 meses, en Bahía Blanca. En la loma que domina la ciudad y casi podría decirse sobre esta misma, tan poco es la distancia y tan cómodo el trayecto, desde el centro de ella. A pocas cuadras cruza el camino adoquinado que va hasta el cementerio, del centro de la ciudad están á 20 y 25 cuadras, y á 13 de la estación del F. C. Sud. Además el tranvía eléctrico á Harding Green pasa á 8 cuadras. Bahía Blanca no necesita mayores ponderaciones: todos saben el lugar que hoy le corresponde entre las primeras ciudades comerciales del país, como del brillante porvenir que le está reservado: baste recordar, que es el "punto llave" de toda la zona agrícola más rica de la República y que sus tierras, por ésta y más razones, se han valorizado notablemente. Base, $ 3 por lote y por mes, en 30 mensualidades sin interés. Título perfecto. Posesión inmediata, 10 o|o de descuento á los que paguen al contado.

EL JUEVES 30 de Octubre á las 3 en nuestro salón de ventas, Rivadavia 629. Son las manzanas: 19, de la 316; 20, de la 338 y 21, de la 290. Próximas á los terrenos que vendiera subdivididos, la empresa del F. C. Sud y rematados de muchas otras manzanas que también se han vendido en lotes. Las mensualidades se abonarán, 3 en el acto del remate, como seña y las 77 restantes, desde el 1o. de Diciembre, en nuestro escritorio. Una vez pagas 12 se darán las escrituras definitivas por la oficina del escribano Prudencio B. Lavista. Opción á cualquier número de lotes. Comisión 2 o|o. Informes y planos en nuestra casa Rivadavia 629.—V. S. LOBATO y Cía. o16

CASAS

CASA EN FLORES, SAN Pedrito 456, entre Directorio y Tandil, y á 2 cuadras de la Avenida Provincias Unidas, con tranvías y á de Rivadavia. Base, pesos 13.000, incluídas 5.000 cédulas argentinas con las que podrá cargar el comprador á estilo de plaza. Título perfecto.

EL DOMINGO 19 de Octubre, á las 4. Mide 10 varas por 50 y su edificio, sólido, con frente al portland, se compone de sala, 2 dormitorios, comedor, 2 piezas más, baño, cocina y w. c. Cielos rasos de yeso, pisos de pino tea, patio de mosaico, fondo, etc. Desocupada. Puede visitarse. Seña, 8 por ciento. Comisión, 2 por ciento. Informes, Rivadavia 629.—V. S. LOBATO y Cía. o13

AVENIDA LA PLATA 514,

entre Méjico é Independencia; cómoda y bien construída casa de familia, recién terminada, en la parte más linda de la importante avenida. Base, $ 20.000, que deberá pagarse al contado, pudiendo dejarse el excedente á un año de plazo, con 8 por ciento de interés, por trimestres anticipados. Título perfecto.

EL DOMINGO 19 de Octubre, á las 3. Mide 10.75 varas de frente por 40 de fondo. Edificio: sala y escritorio, con balcones con cerrajas metálicas, vestíbulo, 3 habitaciones, baño revestido, cocina, 2 piezas en altos y w. c. Construcción en cal, cielos rasos de yeso, pisos de pino tea, puertas de cedro, pileta para lavar, agua de molino de la propiedad lindera, con cañerías en toda la casa, adoquinado pago, etc. Puede visitarse. Seña, 8 por ciento. Comisión, 2 por ciento. Informes, Rivadavia 629.—V. S. LOBATO y Cía. o12

TERRENOS

ADROGUE

16 LOTES 16

En 60 MESES

Entre los bulevares

SEGUI (adoquinado)

CESAREO AMENEDO

y calle Pte. **AVELLANEDA**

A 3 CUADRAS DE LA ESTACION

BASE $ 3 v. c.

El Domingo, á las 3.30

en los mismos terrenos

Planos en nuestra casa.

V. S. Lobato & Cía.

EN ADROGUE—EN 60 mensualidades.

16 lotes de terreno de excelentes medidas y muy bien situados, á 3 cuadras al Oeste de la estación, entre los bulevares Seguí (adoquinado) y Cesáreo Amenedo, y la calle Presidente Avellaneda. Rodeados de casas-quintas, en un paraje alto y muy solicitado. El adoquinado del bulevar Seguí llega hasta la esquina de los terrenos en venta; tienen luz eléctrica al frente y hay aguas corrientes. Base, $ 3, la vara cuadrada, pudiendo pagarse el importe en 60 meses, sin interés; dos mensualidades únicamente, como seña en el remate y las 58 restantes, una por mes, á contar del 1o. de Noviembre próximo, en nuestra casa. Una vez pagadas 12 se otorgarán las escrituras definitivas, con título perfecto, por la oficina de los escribanos señores Pippo y Falchi. Posesión inmediata.

EL DOMINGO 19 de Octubre, á las 3.30, en los mismos terrenos. Dan frente á calles abiertas y aprobadas por la municipalidad del partido. Los lotes tienen 10 varas de frente por 40 á 60 varas de fondo; están unidos y se dará opción. En la ubicación más linda del pueblo están al alcance de todos, por la modicidad del precio y las grandes facilidades para su pago. Comisión, 2 por ciento. Planos y otros informes, en nuestra casa, Rivadavia 639.—V. S. LOBATO y Cía. o13

EN EL CABALLITO — Terreno de amplio frente, y fondo adecuado, en barrio muy interesante, por su buena edificación y notable progreso. Don Cristóbal, entre Hortiguera y Puan; á una cuadra de la Avenida Provincias Unidas y de Rivadavia. Base, $ 12 v. c., en cuyo importe se puede incluir una hipoteca de 6.000 $ hasta Octubre de 1914, al 9 por ciento de interés, si al comprador le conviniera. Título perfecto.

EL DOMINGO 19 de Octubre, á las 3.30. Mide 11.43 varas de frente al Oeste, sobre Centenera, por 24.11 al Norte, á Don Cristóbal, 12.23 varas en el contrafrente y 24.48 en el otro costado. Superficie, 287.36 varas cuadradas. Seña, 8 por ciento. Comisión, 2 por ciento. Informes, Rivadavia 639.—V. S. LOBATO y Cía. o12

TERRENO ESQUINA EN el Caballito, Centenera y Don Cristóbal, de medidas muy lindas y ubicación interesante, á una cuadra de la Avenida Provincias Unidas y 3 de Rivadavia. Base, $ 15 v. c., mitad al contado y mitad á 1 año, con 8 por ciento de interés. Título perfecto.

EL DOMINGO 19 de Octubre, á las 3.30, en el mismo terreno. Mide 10.75 varas de frente al Norte por 63 y 1|2, término medio, de fondo, y 10 varas en el contrafrente. Superficie, 699.50 varas cuadradas. Seña, 8 por ciento. Comisión, 2 por ciento. Informes, Rivadavia 639.—V. S. LOBATO y Cía. o12

TERRENO ESQUINA EN el Caballito, Centenera y Don Cristóbal, de medidas muy lindas y ubicación interesante, á una cuadra de la Avenida Provincias Unidas y 3 de Rivadavia. Base, $ 15 v. c., mitad al contado y mitad á 1 año, con 8 por ciento de interés. Título perfecto.

EL DOMINGO 19 de Octubre, á las 3.30, en el mismo terreno. Mide 10.75 varas de frente por 63 y 1|2, término medio, de fondo, y 10 varas en el contrafrente. Superficie, 699.50 varas cuadradas. Seña, 8 por ciento. Comisión, 2 por ciento. Informes, Rivadavia 639.—V. S. LOBATO y Cía. o12

CASAS

DE RENTA — ECUADOR 1147|49, entre Paraguay y Marcelo, á 1 cuadra de la avenida Pueyrredón, 1 1|2 de Córdoba y 1 1|2 de Santa Fe. Propiedad nueva, constituída por planta baja y dos pisos altos, construída con materiales elegidos de primera calidad, con todos los detalles de las casas modernas.

DISTRIBUCION

PLANTA BAJA — Casa de familia compuesta de sala, dos dormitorios, baño, despensa, cocina, piezas de servicio, etc. Produce 150 pesos mensuales.

PLANTA ALTA—La componen otras dos casas con idéntica distribución es decir sala, escritorio dos habitaciones, baño, cocina, piezas de servicio. Producen pesos 160 el primer piso y pesos 150 el segundo. Renta total pesos 460. Venta ad corpus. Base pesos 40.000, inclusive pesos 20.000 en hipoteca á dos años de plazo, con 8 o|o de interés, el excedente al contado.

EL MIERCOLES 29 de Octubre á las 3 p. m. en nuestra casa, San Martín 51. Títulos perfectos. Visitese de 2 á 4 p. m. Seña 8 o|o. Comisión y o|o. Informes en nuestras oficinas.—Publio C. Massini y Cía. o15

DOMINGO CAPURRO & Cía.

EN BANFIELD — SOBRE los mismos andenes de la estación. Por cuotas sin interés, 6 lotes de dimensiones ideales, que dada su notable y cómoda ubicación reunen todas las ventajas para la casa habitación ó edificio de renta. Están á pocos pasos de los andenes, dan frente al bulevar Alem (antes Gascón) entre las calles Vieytes y Darragueira, con adoquinado y tranvía eléctrico en la esquina y el 102 á una cuadra, agua corriente, luz eléctrica, gas, rodeados de buenos edificios. Venta á liquidar con la ínfima base de pesos 3.000 cada lote, á pagar el precio que resulte: 20 o|o al escriturar y el 80 o|o restante en 8 cuotas trimestrales del 10 o|o sin interés, facilidades que permiten comprar con una insignificante suma al contado.

EL DOMINGO 19 de Octubre á las 3.30 en los mismos terrenos. Miden 10 varas de frente por 28 á 32 de fondo. Tienen cerco, y vereda. Títulos perfectos. Seña 8 o|o. Comisión 2 o|o. Pidan planos é informes en nuestra casa San Martín 60.—Domingo Capurro y Cía. o13

EN EL CENTRO DE PALERMO. Por mensualidades. Notable terreno, bulevar Cerviño entre Lafinur y Acevedo. A 2 cuadras de Avenida Alvear y Las Heras, inmediato al Jardín Botánico, Zoológico y Parque 3 de Febrero, rodeado de tranvías y de buenos edificios. En la parte ancha y más interesante del bulevar Cerviño, con jardines y adoquinado pago al frente. Mide 11 varas de frente al Norte por 57 de fondo. Venta sin base á pagar en 40 mensualidades sin interés.

EL DOMINGO 19 de Octubre á las 4 en el mismo terreno. Está cercado de pared y tiene vereda. Títulos perfectos. Sólo exigiremos 2 mensualidades como seña y 2 por ciento de nuestra comisión en el acto del remate. Pidan planos é informes en nuestra casa, San Martín 60.—Domingo Capurro y Cía. o13

EN FLORENCIO VARELA.

2 manzanas centrales en 60 espléndidos lotes, con superficies de 250 á 600 varas cuadradas, á pagar en 30 mensualidades sin interés. Con la ínfima base de pesos 1 por mes el lote y solo 2 mensualidades al contado. Son terrenos altos, en la ubicación de mayor porvenir del importante y bonito pueblo, dan frente á las calles Humberto I, Las Heras, Estados Unidos, Humboldt y Feliuche. A sólo 4 cuadras al NE. de la estación y á 2 cuadras de la plaza, municipalidad y del Banco Comercial Argentino, rodeado de buena edificación. Florencio Varela, sobre el circuito del F. C. del Sud, con un excelente servicio de trenes, cruzado por los grandes caminos carreteros y de automóviles de la capital á La Plata es el pueblo del Sur que mas se destaca por sus adelantos y tierras altas, se ha edificado mucho en estos últimos tiempos, sus principales calles están pavimentadas, tiene alumbrado eléctrico etc. Venta liberal con opción de un lote á varios.

EL DOMINGO 26 de Octubre á las 2 en los mismos terrenos. Condiciones de la venta. Sólo se exigirá una mensualidad como seña y 2 o|o de comisión en el acto del remate y una mensualidad más en nuestra casa al retirar la libreta, debiendo pagarse las mensualidades restantes en el Banco Comercial Argentino. Títulos definitivos una vez pagadas 12 mensualidades. Descuento del 20 o|o á los que prefieran pagar al contado. Posesión inmediata. El día del remate saldrá un tren gratis de Constitución á la 1.35 en punto. Pidan planos y boletos para el tren en nuestra casa San Martín 60.—Domingo Capurro y Cía. o13

Jorge Reyes y Cía.

JUDICIAL—EN EL PUEBLO de San Martín, San Lorenzo 173 y 175, sobre la arteria principal de la ciudad, á media cuadra del tranvía Lacroze, adoquinado al frente, y á dos cuadras de la plaza é iglesia. Orden del señor juez de primera instancia doctor Beltrán, secretaría del doctor Esperne en el juicio caratulado Schiappadini Carlos contra Ferreira de Scheikly Luisa, por cobro ejecutivo de pesos. Propiedad de primer orden, construcción moderna y sólida compuesta de hall y habitaciones principales, baño con instalaciones completas, pieza de servicio, cocina, w. c., galería de cristales ingleses, frente imitación piedra, gran verja al frente con portón de fierro forjado con entrada para carruajes, carpintería toda de cedro, cielos rasos de yeso, patios de mosaico, gran caballeriza, etc., etc. Su terreno se compone de 17.74 varas de frente por 50 de fondo teniendo un martillo á su favor en el costado SE. de 8.83 varas, por 19.69. Ad corpus. Base pesos 25.000 (la hipoteca).

EL DOMINGO 19 de Octubre á las 2.30 p. m. en la misma propiedad. Todo comprador entregará el 8 o|o de seña y el 2 o|o de nuestra comisión. Más datos en nuestra casa, 25 de Mayo 175.—Jorge Reyes y Cía. o14

COLONIA "Dr. JUAN PUJOL" y "Villa Josefa Vedoya". A largos plazos. Provincia de Corrientes, departamento Monte Caseros. La situación de esta colonia, llamada á ser uno de los centros de producción más importante del litoral de la República, ubicada en la parte SE. de la provincia de Corrientes, departamento de Monte Caseros. Sección 2a., y sale á la venta de acuerdo con la ley de Colonización de esa provincia; esta colonia está en comunicación directa con las ciudades de Corrientes y Posadas por el empalme existente en el mismo campo (Km. 9) á una legua de Monte Caseros, estando en consecuencia en comunicación directa con los principales centros de la República. Según el art. 20 de la citada ley, los compradores quedarán exceptuados del impuesto de contribución y sus productos de todo impuesto fiscal mientras pertenezcan al término de 10 años. La venta la constituye, fracciones de 25 hect. 89 veces de cuadras de 1 á 18 hect. y 1.372 lotes de pueblo de 500 mts. Por el contrato de compra-venta que regirá la negociación que ofrecemos esta venta se realizará en las siguientes condiciones: Los lotes de pueblo en 60 mensualidades, abonando tres en el acto del remate y otras tres al escriturar. Las chacras y las quintas en las siguientes condiciones de pago: 20 o|o al firmar el boleto definitivo, 20 o|o á un año de plazo; 20 o|o á dos años; 20 o|o á tres años y 20 o|o á cuatro años de plazo con el interés del 6 o|o anual, pagaderos por mensualidades adelantadas. Base: Los lotes de pueblo $ 3.50 la mensualidad. Las chacras de $ 100 á $ 260 la hect. Las quintas $ 200 la hect. Las escrituras serán extendidas por el escribano señor Benito Fuentes en Monte Caseros, una vez firmados los boletos respectivos. Los compradores entrarán en posesión de las tierras una vez firmada la respectiva escritura.

EL DOMINGO 26 de Octubre á la 1 de la tarde en la Administración de la colonia (Km. 9). Los compradores de las chacras y quintas entregarán en el acto del remate 10 o|o de seña y cuenta de precio al entregársele el boleto provisorio, cuyo importe se deducirá del 20 o|o que deberá abonar como primera cuota al otorgársele el boleto definitivo. Títulos perfectos. Comisión 2 o|o. Para más datos y planos, solicítese por correo en nuestra casa, 25 de Mayo 175, en Monte Caseros al señor Antonio Melendez y en Corrientes al señor Augusto L. Alsina.—Jorge Reyes y Cía. v25

TANCREDI y DI STEFANO

En Arrecifes

136 HECTAREAS DE RIQUIsimo campo, especial para ganadería y agricultura, que lindan con el ejido del pueblo, con frente á calles, á 35 cuadras al Norte de la estación Arrecifes, F. C. C. A. Es parte del campo de la sucesión Vélez Sársfield, lindando con las señores Marcos Rigos, E. Vélez Sársfield, Patricio P. Millán, C. Villar de Pérez Millán y C. V. S. de Martí. Está arrendado para agricultura con contrato 1913|014, al 33 por ciento. Se rematará

EL DOMINGO 19 de Octubre, en el hotel Comercio, de Arrecifes, á las 3 p. m., con base de $ 350 la hectárea, con ventajosas condiciones de pago, pudiendo el comprador continuar con una hipoteca de $ 30.000 al 8 1|2 por ciento que vence en Septiembre de 1915 y el excedente mitad en segunda hipoteca á un año al 7 por ciento y el resto al contado. Seña, 8 por ciento. Comisión, 2 por ciento. Planos y datos en el hotel Comercio, de Arrecifes, ó en nuestra casa, B. Mitre 475 (Buenos Aires)—Tancredi y di Stefano. v24

Banco Hipotecario Nacional

345—25 DE MAYO—345

CAPITAL

BRAVO BARROS y Cía.

FINCA Núm. Hip. 14.717, Serie C. H. A. 6 o|o.

EL JUEVES 30 de Octubre de 1913 á las 4 p. m. en la misma propiedad, procederemos al remate de una finca compuesta de dos departamentos y un local con galpón, etc., ubicada en la calle México número 3526, 3546 y 3538, entre las de Masa y Boedo, correspondiendo los números 3526 y 3546 á los dos departamentos que constan cada uno de vestíbulo cubierto, 2 piezas, etc., y el número 3538 al local que tiene un gran galpón con muros de mampostería, una gran chimenea de material, etc. Edificada en tres lotes unidos designados con los números 4, 5 y 6 del plano respectivo los que miden: Lote 4, 8 metros 923 mm. de frente al Norte por 52 metros 02 cents. de fondo. Lote 5: 8m66 cents. de frente al Norte por 52m02 cents. de fondo; y el lote 6: 8m66 cents. de frente al Norte por 52 metros de fondo. Estas medidas se entienden con lo más ó menos que resulte.

Base de venta, pesos 57.000

El comprador continuará haciendo el servicio de la hipoteca originaria de pesos 32.500 que reconoce la propiedad, reducida hoy á 32.678 pesos 185 milésimos y abonará en dinero el exceso sobre esta suma hasta el precio de compra. Los títulos pueden ser examinados en la oficina del Banco antes del remate, verificado éste no habrá lugar á reclamo. Seña 5 o|o Comisión 2 o|o. Este remate se efectúa con sujeción á lo dispuesto en la ley vigente número 8172. Por informes ocurrir al Banco Hipotecario Nacional. Aviso iniciado en LA PRENSA el 25 de Septiembre de 1913. s26

CARLOS S. VELARDE

FINCA Núm. Hip. 2913. Serie C. H. A. 6 o|o.

EL SABADO 25 de Octubre de 1913 á las 4 p. m. en la misma propiedad, procederé al remate de una finca compuesta de dos casas de familia con 5 departamentos, ubicadas en la calle Uruguay números 1247, 1249, y 1251, entre las de Arenales y Juncal, á saber: Uruguay 1251. Casa. Planta baja, 1.o y 2.o piso, hall, sala, escritorio, comedor, antecomedor, terraza, jardín, 5 dormitorios, 2 cuartos de baño, res de chaussée, 4 piezas de servicio, cocina, baño, calefacción, etc. Uruguay número 1247. Casa. 1.o y 2.o piso, hall, sala, escritorio, comedor, antecomedor, 9 dormitorios, 2 cuartos de baño, cocina, lavadero, 4 piezas, ascensor, calefacción, etc. Uruguay número 1249. En el interior 20 departamentos distribuídos en cinco pisos, compuestos 18 de 3 piezas principales, baño, cocina, baño de servicio, pieza de id cada uno y los cuatro restantes con la misma distribución sin pieza ni baño de servicio. Para más detalles tamentos, hay dos ascensores. Edificada en dos fracciones de terreno unidas, midiendo la primera 11.30 metros de frente al O. por 59.85 metros de fondo en el lado S. y por el costado N. de la línea de la calle hacia el fondo, á los 34.64 metros se encuentra un martillo á su favor que mide 8.66 metros de S. á N. con cuyo aumento sigue 23.73 metros hasta llegar á la línea del contrafrente que mide 12.34 metros. La 2.a. anexa á la anterior en el lado S., compuesta de 9.52 metros en los costados E. y O., 24.50 metros en el lado N. y 24 metros en el lado S.

Base de venta, pesos 255.000

El comprador continuará haciendo el servicio de la hipoteca originaria de pesos 250.000 que reconoce la propiedad, reducida hoy á 248.421 pesos 923 milésimos y abonará en dinero el exceso sobre esta suma hasta el precio de compra. Los títulos pueden ser examinados en la oficina del Banco antes del remate, verificado éste no habrá lugar á reclamo. Seña 5 o|o Comisión 2 o|o. Este remate se efectúa con sujeción á lo dispuesto en la ley vigente número 8172. Por informes ocurrir al Banco Hipotecario Nacional. Aviso iniciado en LA PRENSA el 26 de Septiembre de 1913. s28

JUAN M. DE LA SERNA y Cía.

CASA — NUMERO HIPOTECARIO 21.331, serie L.

EL LUNES 20 de Octubre de 1913, á las 3 de la tarde, en la misma propiedad, procederemos al remate de la casa ubicada en la calle Crámer núm. 2151, entre las de Juramento y Mendoza, con seis piezas, una de chica con aparato, baño, w. c., gallinero, parral, jardín, etc., y dos piezas altas. Compuesto su terreno de 7.64 metros de frente al SO. por 43.30 metros de fondo, ó lo que resulte dentro de muros. Base de venta, $ 11.000. El comprador continuará haciendo el servicio de la hipoteca originaria de $ 10.000 que reconoce la propiedad, reducida hoy á 9.826 pesos 806 milésimos y abonará en dinero el exceso sobre esta suma hasta el precio de compra. Los títulos pueden ser examinados en la oficina del Banco antes del remate, verificado éste no habrá lugar á reclamación. Seña, 5 por ciento. Comisión, 2 por ciento. Este remate se efectúa con sujeción á lo dispuesto en la ley vigente número 8172. Por informes, ocurrir al Banco Hipotecario Nacional á sucursal Santa Rosa de Toay. Aviso iniciado en LA PRENSA el 15 de Septiembre de 1913. s13

NAON, BUSTILLO Y FRAGUEIRO

No. Ho. 411, SERIE PRESTAmos convertidos. Ley número 3842.

EL MIERCOLES 29 de Octubre de 1913, á las 2 p. m. en el local del Banco, procederemos al remate de 140 lotes de terreno, ubicados en los Mataderos de Liniers, sobre las calles Larrazábal, Olivera, Crisólogo Alvarez, Santader y Balbastro, señalados en el plano respectivo: manzana A, lotes 1 al 39 manzana B, lotes 1 al 27; manzana C, lotes 1 al 43 y manzana D, lotes 1 al 42, con superficies variables de 177 á 386 metros cuadrados, hipotecas de pesos 150 á 350 y bases de venta de pesos 1.838 á pesos 4.727. El servicio de las respectivas hipotecas se hará á razón del 10 por ciento anual, pagadero en curas legal por semestres adelantados. En caso de cancelación ó anticipo de capital, sólo podrá efectuarse en cédulas argentinas al oro sellado, de acuerdo con la ley número 2842 y ley número 8172. El comprador continuará haciendo el servicio de las respectivas hipotecas de acuerdo con la ley número 2842 y abonará en dinero el exceso sobre la hipoteca nazca el precio de compra. Los títulos pueden ser examinados en la oficina del Banco antes del remate, verificado éste no habrá lugar á reclamación. Seña 5 o|o. Comisión 2 o|o. Este remate se efectúa con sujeción á lo dispuesto en la ley vigente número 8172. Por informes ocurrir al Banco Hipotecario Nacional ó á los martilleros, calle San Martín 427. Aviso iniciado en LA PRENSA el 25 de Septiembre de 1913. s26

RODOLFO BOLLINI y Cía.

CASAS No. Ho. 10.264 — 19.058|60, serie C. H. A. 6 o|o.

EL VIERNES 14 de Noviembre de 1913, á las 4 p. m. en la misma propiedad, procederemos al remate de cuatro casas ubicadas:

LOTE 1—Casa, calle San Nicolás 892, con cuatro piezas, cocina, etc. Superficie: 7.70 metros de frente al NE. por 20.18 mts. de fondo en el costado SE. y 20.23 mts. en el del NO., teniendo en el contrafrente al SO. 7.75 metros.

LOTE 2—Casa San Nicolás No. 896, esquina Dungeness 3602|10, con salón para negocio, dos piezas, sótano, cocina, etc. Superficie: 5.70 mts. de frente al NE., 8 metros al N. en la cochava de la esquina, 8.85 mts. en el otro frente al NO., sobre la calle Dungeness, 13.90 metros en el lado SE. y 10.30 mts. en el del SO.

LOTE 3—Casa Dungeness No. 3612, con sala, dos dormitorios, pieza de servicio, cocina, etc. Superficie: 7.25 mts. de frente al NO. por 13.45 mts. en el costado SO. y 10.30 mts. en el del NE., teniendo en el contrafrente al SE. 7.33 mts.

LOTE 4—Casa Dungeness No. 3632, con tres piezas, otra de servicio, cocina, etc. Superficie: 7.70 mts. de frente al NO. por 18.50 mts. de fondo en el costado SO. y 19.20 mts. en el del NE., teniendo en el contrafrente al SE. 7.75 metros.

Lote	Nº Hº	Hipoteca	Deuda actual	Base de venta
		$	$	$
1—	10.264	4.800	4.699|598	5.800
2—	19.058	7.100	6.951|451	8.500
3—	19.059	3.800	3.720|511	4.500
4—	19.060	4.300	4.210|052	5.100

El comprador continuará haciendo el servicio de las respectivas hipotecas originarias que reconoce cada lote, y abonará en dinero el exceso sobre la deuda actual hasta el precio de compra. Los títulos pueden ser examinados en la oficina del Banco antes del remate, verificado éste no habrá lugar á reclamación. Seña 5 o|o. Comisión 2 o|o. Este remate se efectúa con sujeción á lo dispuesto en la ley vigente número 8172. Por informes ocurrir al Banco Hipotecario Nacional, Aviso iniciado en LA PRENSA, el 9 de Octubre de 1913. o9

PAMPA CENTRAL

FRANCISCO P. BOLLINI y Cía.

CAMPO — NUMERO HIPOtecario 9481, serie C. H. A. 6 por ciento.

EL JUEVES 23 de Octubre de 1913, á las 2 de la tarde, en el local del Banco, 25

PIETRANERA
463 B. MITRE 469

En plena Capital

29 - HERMOSOS TERRENOS - 29

Sobre las Paradas Talar y Tres Cruces del eléctrico de Lacroze, línea Plaza de Mayo á San Martín y por lo tanto á 30 minutos del centro

Base $ 20 por mes

En 80 mensualidades

Calles Sud América, Lacar, Zamudio y Morán. Terrenos altos y rodeados de buena edificación.

El Domingo 19 de Octubre, á las 3

Pidan planos.

Pietranera & Cía.

29 LOTES SOBRE el ELECtrico de Lacroze. A vender por cualquier precio. En 80 mensualidades. En plena capital y en un barrio de grandes edificaciones. Calles Sud América, Lacar, Zamudio y Morán. Con el subterráneo en construcción de Chacarita á Paseo de Julio. Espléndidos terrenos altos, rodeados de edificación, á 1, 2 y 3 cuadras justas de las paradas Tres Cruces y Talar, del eléctrico de Lacroze y estación 16 del Anglo-Argentino. Ventajosísimas condiciones definitiva de $ 20 por mes, en 80 mensualidades.

EL DOMINGO 19 de Octubre, á las 3 de la tarde, sobre los mismos terrenos. Son lotes de 11 ½ 400 v. c. Se dará opción amplia. Condiciones de venta: 2 mensualidades en el acto del remate y 2 ojo de nuestra comisión. 3 mensualidades al recibir las libretas y las 76 mensualidades los títulos definitivos por ante el escribano señor Hortensio Xifra. Las restantes del 1 al 5 de cada mes en el Banco de Galicia. Posesión inmediata. Títulos perfectos. Planos y datos á nuestra casa, B. Mitre 463.—PIETRANERA y Cía. o13

*EN BELGRANO — MANUE*la Pedraza 3076, entre Arcos y O'Higgins. A 20 varas de la estación Núñez, F. C. C. A. y 2 cuadras de la avenida Cabildo con doble vía de eléctricos. Amplia casa, con todas las comodidades y rodeada de hermosas edificaciones modernas. Base definitiva pesos 18.000 á plazos.

EL DOMINGO 19 de Octubre á las 4. Mide 16 por 50 varas, su edificio consta de gran sala, comedor, 3 dormitorios, piezas de servicio, baño, cocina y demás dependencias. Frente imitación piedra con balcones, angula con mayólicas, galería de cristales, yeso, tes y mosaicos, pozo semisurgente con bomba y cloacas internas, cerrada y adoquinado al frente pago. Visitese. Título perfecto. Seña 3 o|o. Comisión de venta. Informes, B. Mitre 463.—PIETRANERA y Cía. o12

*EN MORON, 13 LOTES con*trato, en 80 mensualidades, sin interés, y una casa con altos á plazos, á pocas cuadras de la estación, plaza, iglesia, etc., y en frente á la avenida French (antes de Las Heras) y calles Rivadavia y Brown que conducen á la estación, con luz eléctrica y adoquinado á una cuadra. Nada mejor para levantar su casa propia que en sitio, comodidad, salud y economía para la familia. La próxima inauguración del subterráneo, valorizará considerablemente estos terrenos, poniéndolos á pocos minutos del Once. Base pesos 2 y, en 80 mensualidades y la casa pesos 5.000 á plazos.

EL DOMINGO 19 de Octubre, á las 3, sobre los mismos. El área de los lotes varía entre 308 y 400 v|c, y la casa 20 por 16v24, 4 piezas y demás comodidades. Formas de pago: 2 mensualidades en el acto del remate y 2 o|o de nuestra comisión. 3 mensualidades al recibir las libretas y las 76 mensualidades los títulos definitivos por ante el escribano señor Hortensio Xifra. Las restantes del 1 al 5 de cada mes en el Banco de Galicia. Posesión inmediata. Títulos perfectos. Planos y datos á nuestra casa, B. Mitre 463.—PIETRANERA y Cía. o13

*BELGRANO — CASA CON*greso 2057 (altura Cabildo 2700). En pleno centro del aristocrático Belgrano. Propiedad de estilo chalet, construcción moderna y sólida donde no falta el menor detalle. Preparada para altos. Próximo á la plaza, con eléctricos en la esquina, aguas corrientes y adoquinado al frente. Base pesos 14.000. A plazos.

EL DOMINGO 19 de Octubre, á las 5. Mide 10 varas por 46v18. Venta al corpus y consta de sala, comedor, 3 dormitorios, baño, cocina y dependencias, frente imitación piedra, galería de material con tirantes de hierro, cielos rasos de bovedilla, pisos de ins y mosaicos, celosías y carpintería general de cedro, tirantería de acero, instalación de gas y jardín al frente. Los eléctricos de Lacroze á Saavedra y los números 35 y 37 del Anglo Argentino pasan próximo á la misma. Visítese. Título perfecto. Seña 3 o|o. Comisión 2 o|o. Informes, B. Mitre 463.—PIETRANERA y Cía. o13

*JUDICIAL — AVENIDA IN*dependencia 4181 y 4185. Entre Mármol y Treinta y Tres. Al lado de la avenida La Plata, todas adoquinadas y con jardines al frente. Las obras de salubridad se están instalando en toda esa zona importante de la capital, haciendo de ella un nuevo centro. Los eléctricos de Lacroze y Anglo-Argentino, rodean la propiedad. Mandato del señor juez doctor Gerónimo Balarino, secretaría del doctor Olmos, en los autos sucesorios de Bordet de Arbaille. Tasación $ 24.287.25. Base 2|3 partes, ó sean pesos 22.981.50.

EL DOMINGO 19 de Octubre á las 3, en la misma propiedad. Mide 8m66 (10 varas) por 32m84 (37v34) en el costado Oeste y 33m01 (38v95) en el costado Este. Edificio de sala de negocio al frente, comedor, 3 dormitorios, una pieza en altos, cocina y dependencias de servicio, con sótano de 9 metros por 4m20, pozo con bomba, escalera de hierro, cielos rasos, buena carpintería, patios de mosaicos, mármoles, celosías y muy buenos detalles que podrán apreciarse visitándola cualquier momento. Renta pesos 205. Título perfecto. Seña 3 por ciento. Comisión 3 o|o. Informes, B. Mitre 463.—PIETRANERA y Cía. o5

JUDICIAL CON RETASA —

En Burzaco, 23.051,54 m. c. (30.601,77 v. c.) á 10 cuadras de la estación y á igual distancia de las estaciones Mármol y Adrogué. Ubicación excepcional, sobre el hotel de las Delicias, rodeado de hermosas casas quintas y dando frente á las calles Castelli y Onagoyti. Indicadísimo por su situación para subdividirlo en pequeños lotes de rápida y segura realización. Venta ordenada por el señor juez doctor Aureliano Gigena, secretaría del señor doctor Miguel Etcheverry, en el juicio José D. Zucchi con Francisco A. Hué por cobro ejecutivo de pesos. Base retasada, pesos 32.122,95.

EL MIERCOLES 22 de Octubre á las 4 p. m., en nuestro escritorio. Mide 101v50 al Noroeste, sobre la calle Onagoyti, 182 metros 50 al Oeste, sobre la calle Castelli, 166m60 al Nordeste, lindando con Cirilo Onagoyti y 134m32 al Sudeste, lindando con Luis Tassi. Todo comprador por orden del juez entregará el 3 o|o de seña y 2 o|o de comisión. Pidan planos y datos á nuestra casa Bartolomé Mitre 463 ó á la secretaría del juzgado.—PIETRANERA y Cía.

Rafael D. Cárcano

JUDICIAL, EL DOMINGO 19 de Octubre á las 4 p. m., sobre la misma, aunque llueva, remataré hermosa casa, calle Provincias Unidas 1581, la que puede visitarse á toda hora, con amplias comodidades, en un terreno de 8m66x15 la casa se compone de sala, comedor, 4 dormitorios, piezas de servicio, galería, cocina y w. c., por orden del juez doctor Lagos, secretaría Barraquero, en los autos sucesorios de don Nicolás González, datos amplios, Boletín Judicial y "La Razón" ó al Martillero, Talcahuano 469, U. T. 4712, Libertad. v19

Parque Chacabuco

En el CABALLITO

Con frente á las Avenidas Asamblea y Curapaligue

46 magníficos terrenos.—Venta decidida, 20 o|o al contado y el resto á 6, 12, 18 y 24 meses, sin interés. — A un paso del subterráneo y con obras de salubridad.

El Dgo, 26 de Octubre á las 2.30

Informes y planos, RIVADAVIA 633.

PARQUE CHACABUCO — Avenidas Asamblea y Curapaligue y calles Santander, Miró, Yuan y Avelino Díaz. 46 magníficos terrenos de inmejorables dimensiones. Venta decidida y sin base. Ubicados en el corazón mismo de nuevos barrios formados por la edificación moderna que se rodea ya y por sus medios de comunicación á pocas cuadras de la estación terminal del subterráneo y de las avenidas Mitre, Provincias Unidas y Rivadavia, todas llamadas estos terrenos á una valorización inmediata y grande. Agregadas estas ventajas á las que se dan para el pago, pues se venden al contado en cuatro meses, 2 el 15, 16 y 24 meses, hacen que sea este uno de los más importantes que pueden presentarse. EL DOMINGO 19 de Octubre á las 2.30 p. m. en la misma, venderé esta propiedad á $ 20 la vara cuadrada. Títulos definitivos por ante el escribano Arenas, Mitre, al pagar la primera cuota. El 20 o|o, firmando por el resto. Informes y planos, Seña, 5 o|o. Comisión. Informes, Rivadavia, 633. — Ernesto Calvo. o12

*CON CEDULAS — OLAZA*bal 2.046, entre Arcos y O'Higgins, hermosa casa sola, edificada á todo costo sobre un terreno de 11 varas de frente por 36 varas de fondo en el costado SO. y 40.67 en el NE. Excelente barrio de familia, rodeado de comodidades y buena edificación. Distribución, vestíbulo, hall, gran sala, comedor, escritorio y 3 dormitorios amplios, cuarto de baño, cocina, 2 piezas de servicio, cuarto de fotografía, azotea con gallinero, gran sótano, piletas, jardín al frente. Los eléctricos de Lacroze á Saavedra y los números 35 y 37 del Anglo Argentino pasan próximo á la misma. Visítese. Título perfecto. Seña 3 o|o. Comisión 2 o|o. Informes, B. Mitre 463.—PIETRANERA y Cía. o13

*JUDICIAL — AVENIDA RI*vadavia 633 al 665. Entre Carlos Calvo y Estados Unidos. Base 10 varas por 50 de fondo. Edificio de 2 pisos, 12 habitaciones, 2 baños, cocina, w. c., 2 piezas de servicio, cuarto de baño, cocina, galería, cielos rasos de yeso, carpintería cedro, luz eléctrica, zaguán de mármol, jardín, árboles frutales, etc., el frente adoquinado y eléctrico Diámetro 58. Visítese. Datos, Corrientes 668.— Saúl Z. Herrera. Rte. 158.

EL DOMINGO 19 de Octubre á las 5. v18

*BELGRANO — CASA CHA*let en la calle Arcos 2048, entre Sucre y Vuelta de Obligado. Edificio de 10 varas de frente por 30 de fondo, con 4 dormitorios, comedor, sala, cocina, baño, galería, jardín al frente. Base $ 12.000 en 80 mensualidades. Título perfecto. Seña 3 o|o. Comisión 2 o|o. Informes, B. Mitre 463.—PIETRANERA y Cía. o13

*EN MORON, 13 LOTES con*trato, en 80 mensualidades, sin interés, y una casa con altos á plazos, á pocas cuadras de la estación, plaza, iglesia, etc., y en frente á la avenida French (antes de Las Heras) y calles Rivadavia y Brown que conducen á la estación, con luz eléctrica y adoquinado á una cuadra. Nada mejor para levantar su casa propia que en sitio, comodidad, salud y economía para la familia. La próxima inauguración del subterráneo, valorizará considerablemente estos terrenos, poniéndolos á pocos minutos del Once. Base pesos 2 y, en 80 mensualidades y la casa pesos 5.000 á plazos.

EL DOMINGO 19 de Octubre á las 3, sobre los mismos. El área de los lotes varía entre 308 y 400 v|c, y la casa 20 por 16v24, 4 piezas y demás comodidades. Formas de pago: 2 mensualidades en el acto del remate y 2 o|o de nuestra comisión. 3 mensualidades al recibir las libretas y las 76 mensualidades los títulos definitivos por ante el escribano señor Hortensio Xifra. Las restantes del 1 al 5 de cada mes en el Banco de Galicia. Posesión inmediata. Títulos perfectos. Planos y datos á nuestra casa, B. Mitre 463.—PIETRANERA y Cía. o13

Saúl Z. Herrera

AVENIDA BELLA VISTA 1869. Soberbia casa Villa Magdalena. A 200 metros de la avenida San Martín. Mide 10 por 37 varas. Base, 13.000 pesos, con cédulas argentinas. Edificio sólido y elegante estilo chalet de 4 dormitorios, comedor, pieza, baño, cocina, galería, cielos rasos de yeso, carpintería cedro, luz eléctrica, sapiéndido jardín, árboles frutales, etc., al frente adoquinado y eléctrico Diámetro 58. Visítese. Datos, Corrientes 668.— Saúl Z. Herrera. Rte. 158.

EL DOMINGO 19 de Octubre á las 5. v18

Estanislao Vargas

FLORIDA

Sobre la misma estación y con frente á la hermosa Avenida San Martín, con asfalto pago.

160 lotes en 80 meses

El 26 de Octubre

En los mismos

Tren gratis á la 1.30 p. m. del Retiro C. Córdoba.

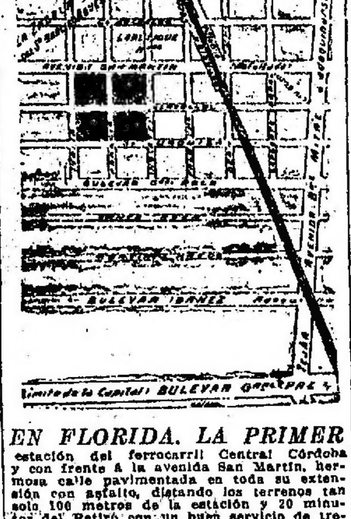

EN FLORIDA, LA PRIMER estación del ferrocarril Central Córdoba y con frente á la avenida San Martín, hermosa calle pavimentada en toda su extensión con asfalto, distando los terrenos tan solo 100 metros de la estación y 20 minutos del Retiro con un buen servicio de trenes, (aunque este es aun provisional). 160 lotes que son parte del gran jardín de los señores Blanco é hijos y que venderé en 80 meses con base de pesos 10 la mensualidad el lote. Base ínfima, pues se trata de vender definitivamente. Terrenos de inmenso porvenir por su cercanía á la capital, por la importancia de la avenida San Martín, por la línea de ferrocarril que es sin disputa la trocha más extensa del país como que llega á Bolivia.

EL DOMINGO 26 de Octubre á la 1.30 p. m. sale de Retiro C. Córdoba, un tren especial gratis hasta Florida, regresando en seguida de terminado el remate. Recomiendo especialmente visitar estos terrenos. Pidan planos á mi casa. Seña 2 meses. Comisión 2 o|o.—Estanislao Vargas. o13

Ricardo G. Vidal

JUDICIAL — EL DOMINGO 26 de Octubre, á las 3 de la tarde, sobre la misma propiedad, calle Cuenca 809. Por disposición del señor juez en lo civil de la capital federal, doctor Raimundo Naveira, secretaría del autorizante y en los autos seguidos por doña Manuela Plácida Toro de Lavy Benítez, contra don José Mónaco, sobre cobro ejecutivo de pesos, procederé á vender en pública subasta una casa compuesta su terreno de 7.75 metros de frente, 8 metros en el contrafrente, 16.50 metros en el costado Sudeste y 16.50 metros en el Noroeste. Base, $ 3.591,90 m|n. Al contado. Comisión á cargo del comprador 2 por ciento. Seña, 5 por ciento.—Armando F. Lasmur, secretario. Más datos al martillero, Maipú 372. v26

Enrique D. Lagos & Cía.

En CORDOBA SOBRE LA estación del Campillo, F. C. P., 1.250 hectáreas de campo flor de las cuales hay 450 alfalfadas, alambrado en todo su perímetro, con 7 hilos y postes y varillas de quebracho colorado. Tiene un molino con tanque australiano con capacidad para tanque australiano por 50.000 francos, y 250.000 litros. Campo alto y sin desperdicio con agua de primera calidad á 5 y 6 metros, rodeado de importantes colonias y de varias estaciones de ferrocarriles. Base, pesos 50 la hectárea. Reconoce una hipoteca á favor del Banco Belga de Préstamos Territoriales por 50.000 francos, y 6 por ciento de interés anual la que se podrá cancelar en las condiciones de práctica que vence el 26 de Octubre de 1915. El excedente podrá abonarse mitad al contado y el resto á uno, dos y tres años por partes iguales con el 6 por ciento de interés, pagadero por semestres adelantados. Las 450 hectáreas alfalfadas se entregarán inmediatamente libres de arrendamiento, y el resto está arrendado por el corriente año á 12 por ciento de la cosecha y al 15 por ciento hasta 1916.

EL JUEVES 30 de Octubre, á las 5 de la tarde, en nuestra casa. Exigiremos el 5 por ciento como seña y 2 por ciento de nuestra comisión. Los interesados que deseen visitar el campo, deberán dirigirse al señor Constantino Gómez Ortiz en la estación del Campillo, quien facilitará los medios para reviarlo. Otros informes y planos, á nuestra casa, San Martín 315.—Enrique D. Lagos y Cía. of

Eduardo Cancvaro

JUDICIAL — EL MARTES 28 de Octubre á las 4 de la tarde en mi escritorio calle Tucumán, 1466, capital federal, procederé á la venta de 4 fracciones de campo situadas en el partido del Azul, provincia de Buenos Aires y otra fracción en la provincia de San Luis, de acuerdo con el detalle siguiente:

CAMPO EN EL AZUL

Primero—Una fracción de campo que forma parte de lo suerte de estancia No. 14, lote 11, compuesta de una superficie igual á trescientos treinta y ocho hectáreas, 19 áreas, ochenta y una centiáreas y 50 decímetros, lindando al Nordeste con los lotes que se deslindarán; al Noroeste con don Juan Artegis; al Sudoeste con don Vicente Bruno y al Sudeste con don Carlos Gaingotti.

Segundo—Otra fracción de campo contigua á la anterior, designada con el N.o 10, compuesta de 101 hectáreas, 31 áreas, 53 centiáreas y 55 decímetros linda: al Sudeste, el lote anterior; al Sudeste, con don Carlos Gaingotia; al Nordeste con doña Mercedes Serantes de Argerich, y al Noroeste, el lote 9 que fué de doña Justiniana Gómez y Rodríguez y que se deslindará.

Tercero—Otro lote de campo contiguo á los anteriores designado con el lote N.o 9, el que consta de una superficie igual á 101 hectáreas, 31 áreas, 53 centiáreas y 55 decímetros y está limitado al Sudeste por los lotes descriptos; al Nordeste, doña Mercedes Serantes de Argerich; al Sudoeste, con el primer lote No. 11, y al Noroeste, con doña Demetria Gómez y Rodríguez.

Cuarto—Otra fracción de campo, designada con el No. 7 y con una extensión superficial de 101 hectáreas, 31 áreas, 53 centiáreas y 55 decímetros y linda: al Nordeste, con doña Mercedes Serantes de Argerich; al Sudeste, con don Demetrio Gómez y Rodríguez; al Sudoeste, con el primer lote número 11, y al Noroeste, con el lote 6, de doña Isabel Gómez y Rodríguez, con sus poblaciones, alambrados y demás adherido al suelo. Este campo se encuentra á 60 leguas de la estación Parish F. C. S. á 20 cuadras del camino real á Las Flores, cuartel 18 del partido del Azul.

CAMPO EN LA PROVINCIA DE SAN LUIS, DE ESTA REPUBLICA

Departamento de la capital, distrito de Talanta, señalado en el plano á que se refiere la escritura con los números 3 y 4, compuesto de una superficie total de cinco mil trece hectáreas, 55 áreas, 22 centiáreas, dentro de los linderos siguientes: por el Norte, con campo de don R. Videla; por el Este, con el lote 2, del mismo plano; por el Sur con el lote 7, de los señores Leoni y Pico, y el lote 8, del señor Toscano, y por el Oeste, con los lotes 5 y 6 del plano referido.

Esta venta se efectúa por orden del señor juez de primera instancia en lo civil de la capital federal, doctor Raimundo Naveira, en el juicio seguido por la señora Elise Moller de Bohnen contra Angel G. Toscano, sobre cobro ejecutivo de pesos. Base para la venta, las 4 fracciones de campo en el Azul, pesos 20.920 o|o, ó su equivalente en moneda nacional de curso legal.

Base para la venta de la fracción de campo en San Luis, pesos 7.480 o|o, ó su equivalente en moneda nacional, curso legal. Por más datos y ver las escrituras agregadas al expediente, ocurrir á la secretaría del actuario suscripto, Palacio de Justicia, Buenos Aires, 13 de Octubre de 1913.—Roberto Basavilbaso, secretario.

Nota: Por orden del señor juez exigiré de los compradores el 3 o|o de seña en efectivo y el 2 o|o de mi comisión á cargo de los mismos. v23

Arturo Santiso y Cía.

CASA ARGERICH 633 Y 665 entre San Eduardo y Morón, á 1 cuadra de los bulevares Avellaneda y Nazca, barrio donde el valor de la tierra aumenta diariamente y de mucho porvenir. Mide 10 por 46 varas, su edificación consta de 2 cuerpos de edificio el 1.o sala, 2 dormitorios, comedor, pieza de servicio en alto, baño con inodoro y revestido de azulejos, cocina, vestíbulo, celosías, puerta cancel, frente imitación piedra, seguno un departamento que consta de 3 dormitorios, cocina, baño, etc. Construcción moderna.

EL DOMINGO 19 de Octubre á las 5 de la tarde, en la misma propiedad, procederemos á su venta. Base 10.000 pesos que reconoce en hipoteca. Dadas las condiciones de la propiedad y su ubicación, recomendamos la visiten. Seña 3 o|o. Comisión 2 por ciento. Más datos, U. T. 3080 Avenida, Rivadavia 781 ó 6612. o14

Francisco Romano

*EL DOMINGO 19 DE OCTU*bre, á las 4 de la tarde, remataré sobre la misma, en Piñeyro, calle Uruguay 1191 esquina Pampa, dos espléndidas casitas construídas de material y madera, compuesta de 6 piezas y salón de negocio, el terreno mide de frente 25.34 por 25.23 varas de fondo. Sin base, con facilidades de pago. Títulos perfectos. Seña, 3 por ciento y 2 por ciento de comisión. Por más datos, Maipú 159 y Brandsen 612 (altos). o16

Ricardo Gómez Zapiola, Panelo y Cía.

JUDICIAL — LAS CHACRAS de Merlo, sobre la estación Libertad (F. C. Midland). A una y media leguas de los pueblos de Merlo é Ituzaingó, próximo á la estación Castillo. Espléndida fracción de 76 hectáreas, en un lote, que se presta para su utilización inmediata como chacra, quinta ó cabaña. Dada su situación, á sólo 15 cuadras de la estación Libertad donde están ubicados los grandes talleres del ferrocarril, no es aventurado afirmar que su adquisición, con miras especulativas, constituirían un excelente negocio, pues su venta en pequeños lotes podría realizarse, con gran éxito. Fracción 1, de don Melchor Arana, superficie de 39 hectáreas, linda al NO., con el lote 2, que se deslindará; al SE., con el lote 1, de la señora Gallaguter; al NE., con los herederos de Francisco Merlo, y al SO. con Vicente R. Peralta Alvear. Fracción 2: de don Luis Felipe Arana, superficie de 37 hectáreas, linda al NO. con el lote 4, de propiedad de doña Carolina Arana de Castilla; al SE., con el lote 1, antes deslindado; al NE. con los herederos de Francisco Merlo, y al SO. con don Vicente R. Peralta Alvear. Superficie total: 76 hectáreas. Base, $ 32.000 ó sea $ 500 la hectárea. Por orden del señor juez de primera instancia, doctor Jerónimo Balarino, secretaría Victor Sandullo, en los autos Santa Coloma don Raimundo contra Arana Melchor y Luis Felipe cobro de pesos.

EL DOMINGO 19 de Octubre, á las 3.30 de la tarde, en Merlo, en el hotel Basques, de Pedro Sala, frente á la estación. Seña, 5 por ciento. Comisión, 2 por ciento. —Giménez Zapiola, Panelo y Cía., Florida 350. o10

M. Villar Saenz Peña y Vidal

En BURZACO

130 LOTES

En 80 Mensualidades sin interés

El Domingo 19 de Octubre

SOBRE LOS TERRENOS

Base, $ 8 por mes cada uno. A 400 metros de la estación. A 200 de la plaza é Iglesia.

Sale el tren gratis de Constitución á la 1 p. m.

Soliciten boletos y planos, en nuestras oficinas, Bartolomé Mitre 965, Florida 271 y Rivadavia 1721|35.

EN BURZACO — 130 LOTES de terreno de dimensiones ideales, á sólo 4 cuadras del andén de la estación, en el paraje mas alto de la localidad. Estos terrenos pertenecen á la conocida quinta del señor Torcuato Quiroga, distando tan sólo dos cuadras de la plaza é iglesia, están rodeados de chalets y casas de familia, salen á la venta con la base ridícula de 8 pesos por mes cada lote y con orden definitiva de liquidarse en un solo remate. La avenida Figueroa Alcorta que pasa á pocos metros de los terrenos que venderemos tiene ya decretado su adoquinado. La concesión Belga de tranvías eléctricos que unirá dentro de breves meses la capital federal con San Vicente valorizará en un cien por ciento el precio que hoy se cotiza esa tierra. En Marzo de 1914 serán colocados los primeros rieles pasando á 20 metros de estos terrenos. Más de cien trenes diarios unen á Burzaco con Constitución, favoreciendo en tal forma las facilidades de tráfico. En 80 mensualidades sin interés, 20 por ciento al que pague al contado. Títulos perfectos. Planos aprobados por la municipalidad y escrituras definitivas tan pronto el comprador las desee las cuales serán otorgadas por el escribano señor Héctor Castañeda. Dos mensualidades en el acto del remate y el 2 por ciento de nuestra comisión y 3 mensualidades dentro de los 15 días de efectuado el remate, al otorgarse la escritura definitiva.

EL DOMINGO 19 de Octubre, á la 1 de la tarde, saldrá tren gratis de Constitución. o12

Eduardo Cancvaro

JUDICIAL — EL MARTES 28 de Octubre á las 4 de la tarde en mi escritorio calle Tucumán, 1466, capital federal, procederé á la venta de 4 fracciones de campo situadas en el partido del Azul, provincia de Buenos Aires y otra fracción en la provincia de San Luis, de acuerdo con el detalle siguiente:

CAMPO EN EL AZUL

Primero—Una fracción de campo que forma parte de lo suerte de estancia No. 14, lote 11, compuesta de una superficie igual á trescientos treinta y ocho hectáreas, 19 áreas, ochenta y una centiáreas y 50 decímetros, lindando al Nordeste con los lotes que se deslindarán; al Noroeste con don Juan Artegis; al Sudoeste con don Vicente Bruno y al Sudeste con don Carlos Gaingotti.

Segundo—Otra fracción de campo contigua á la anterior, designada con el N.o 10, compuesta de 101 hectáreas, 31 áreas, 53 centiáreas y 55 decímetros linda: al Sudeste, el lote anterior; al Sudeste, con don Carlos Gaingotia; al Nordeste con doña Mercedes Serantes de Argerich, y al Noroeste, el lote 9 que fué de doña Justiniana Gómez y Rodríguez y que se deslindará.

Tercero—Otro lote de campo contiguo á los anteriores designado con el lote N.o 9, el que consta de una superficie igual á 101 hectáreas, 31 áreas, 53 centiáreas y 55 decímetros y está limitado al Sudeste por los lotes descriptos; al Nordeste, doña Mercedes Serantes de Argerich; al Sudoeste, con el primer lote No. 11, y al Noroeste, con doña Demetria Gómez y Rodríguez.

Cuarto—Otra fracción de campo, designada con el No. 7 y con una extensión superficial de 101 hectáreas, 31 áreas, 53 centiáreas y 55 decímetros y linda: al Nordeste, con doña Mercedes Serantes de Argerich; al Sudeste, con don Demetrio Gómez y Rodríguez; al Sudoeste, con el primer lote número 11, y al Noroeste, con el lote 6, de doña Isabel Gómez y Rodríguez, con sus poblaciones, alambrados y demás adherido al suelo. Este campo se encuentra á 60 leguas de la estación Parish F. C. S. á 20 cuadras del camino real á Las Flores, cuartel 18 del partido del Azul.

CAMPO EN LA PROVINCIA DE SAN LUIS, DE ESTA REPUBLICA

Departamento de la capital, distrito de Talanta, señalado en el plano á que se refiere la escritura con los números 3 y 4, compuesto de una superficie total de cinco mil trece hectáreas, 55 áreas, 22 centiáreas, dentro de los linderos siguientes: por el Norte, con campo de don R. Videla; por el Este, con el lote 2, del mismo plano; por el Sur con el lote 7, de los señores Leoni y Pico, y el lote 8, del señor Toscano, y por el Oeste, con los lotes 5 y 6 del plano referido.

Esta venta se efectúa por orden del señor juez de primera instancia en lo civil de la capital federal, doctor Raimundo Naveira, en el juicio seguido por la señora Elise Moller de Bohnen contra Angel G. Toscano, sobre cobro ejecutivo de pesos. Base para la venta, las 4 fracciones de campo en el Azul, pesos 20.920 o|o, ó su equivalente en moneda nacional de curso legal.

Base para la venta de la fracción de campo en San Luis, pesos 7.480 o|o, ó su equivalente en moneda nacional, curso legal. Por más datos y ver las escrituras agregadas al expediente, ocurrir á la secretaría del actuario suscripto, Palacio de Justicia, Buenos Aires, 13 de Octubre de 1913.—Roberto Basavilbaso, secretario.

Nota: Por orden del señor juez exigiré de los compradores el 3 o|o de seña en efectivo y el 2 o|o de mi comisión á cargo de los mismos. v23

Bacigaluppi y Rúa

CASAS

EN AVELLANEDA — CASA esquina, calles Belgrano y Mariano Acosta, en terreno de 10x20 vs., con adoquinado por ambas calles. A 100 metros de la avenida Mitre, con tranvías á todas direcciones, de la plaza é Iglesia. Entre la mejor edificación de la ciudad. Consta de un salón para negocio, ocupado actualmente por un almacén, 1 habitación y dependencias. Base, $ 3.000, entrando en la venta los armazones y mostradores. Visítese. Datos, Av. de Mayo 672.—Bacigaluppi y Rúa.—Rte. 4222.

EL DGO. 19 de Octubre, á las 4. v16

TERRENOS

EN MARTINEZ, 14 LOTES en 40 meses, sin interés. Base de 4 pesos v. c. á liquidar. Avenidas Aguirre y Alvear sobre el río, sobre calles macadamizadas, con luz eléctrica y á 6 cuadras al Norte de la estación, vale decir entre palacios. Es la tierra más linda de la comarca, tanto para veranear como para residencia permanente. Unico desembolso 2 mensualidades en el acto del remate y 2 % más al retirar las libretas. Escrituras una vez pagas 6 mensualidades consecutivas por ante la escribanía Valenzuela y Martín. Comisión 2 o|o. Datos, Avenida de Mayo 672.—Bacigaluppi y Rúa. Rte. 4.223.

EL DGO. 19 de Octubre á las 4. Tómese los trenes de las 2 ó 3.45 (de la estación Vieja del F. C. C. A.) ó el de las 3.35 del F. C. R. hasta la estación Anchorena.

Ubíquese al Norte!

En el Norte está el porvenir!

En parajes altos, sanos, atrayentes y próximos á la capital. En las lomas más altas de Florida. A 400 metros de la estación. 500 del tranvía Lacroze por la Avenida Cabildo y lindando con la capital. 137 lotes con luz eléctrica y adoquinado. Se liquidarán en 80 meses, pasando la base de $ 15 al mes.

El Domingo próximo

Tren gratis. Pidan planos.

BACIGALUPPI y RUA.

A VIVIR AL NORTE! — EN las Lomas de Florida. F. C. C. A. Sobre el bulevar Circunvalación. Lindando con la capital, 137 lotes en 80 mensualidades sin interés. Base: 15 $ al mes. Frente á las calles Progreso, Libertad, Fomento, Sáenz Peña, 4 y 8. A 400 metros de la estación Florida y 600 del bulevar Cabildo y del tranvía Lacroze, con luz eléctrica y pavimento sobre los terrenos. Hállanse también próximos á la nueva estación Cabildo del F. C. C. C.

Guerrico & Williams

TERRENOS

EN AVELLANEDA — CINCO lindos lotes de terreno, situados á 50 varas de la importante Avenida Pavón, toda adoquinada y con doble línea de tranvía eléctrico á plaza de Mayo, á 3 cuadras al Sur de la gran fábrica de paños del señor Gerly é igual distancia de esta estación (F. C. S.). á 2 del camino á La Plata. Otto Franke, á 5 de La Moseca, frente á Villa Fischer, á un paso del Mercado de Haciendas como igualmente de grandes establecimientos industriales, barrio donde la edificación adquiere cada día mayor desenvolvimiento, como lo demuestran las numerosas poblaciones que lo rodean. Orden de vender, sin base, pagadero, m|tad al contado y mitad á un año de plazo. Manzana B. Lotes 58, 59, 60, 61, 62.

EL DOMINGO 19 de Octubre, á las 3.30 en los mismos. Títulos perfectos. Resultando diversos compradores, las escrituras serán extendidas por el escribano señor Pablo Ackens (Avellaneda). Seña, 5 por ciento. Comisión, 2 por ciento. Pidan planos é informes, á nuestra casa, B. Mitre 530.—Guerrico y Williams. o12

Versalles

LOS TERRENOS MÁS ALTOS DE LA CAPITAL, CON AFIRMADO PAGO.

1700 LOTES

Sin base

EN 80 MESES

SIN INTERES

El Domingo 26 de Octubre

A LAS 2.30 P. M.

Tren gratis del Once á la 1.50

Pidan planos y boletos.

Guerrico & Williams

VERSALLES F. C. O., EN Liniers. Los terrenos más altos y más sanos de la capital, con calles asfaltadas y 4 líneas de ferrocarril. 1.700 lotes en 80 mensualidades sin interés, por cuenta y orden de la Compañía de Tierras del Oeste, cuya Compañía consecuente con su idea de dotar á sus Villa de elementos de progreso, ha iniciado las mejoras, construyendo á su costo en algunas calles el espléndido pavimento de asfalto, que se entrega gratis á los compradores. Es allí el sitio más alto y pintoresco de la capital, tiene la Estación "Versalles" en su centro mismo, cuya estación será la terminal del servicio urbano, está circundado por las estaciones "Liniers", F. C. O. y "Villa Real" F. C. P. que tocan los terrenos y la Estación "Liniers", á solo 2 cuadras debiendo próximamente el F. C. P. establecer otra estación en su línea, frente mismo á estos terrenos. La calle Rivadavia con tranvía á Plaza de Mayo, queda á solo 3 cuadras. Todas las calles de Versalles están ripiadas y abovedadas las que no tienen asfalto. Está sancionado por el Concejo Deliberante el adoquinado de la calle Dupuy desde Rivadavia hasta Villa Real, pasando por el centro de Versalles. Casi todos los lotes tienen hermosos árboles frutales ó forestales y por fin le dá gran importancia su proximidad á los grandes talleres del F. C. O. donde tienen ocupación millares de personas. Una vez terminado el subterráneo, Versalles quedará á 15 minutos de Plaza de Mayo. La venta se hará con amplia opción y toda liberalidad, sin base, á tanto la vara cuadrada, en 80 mensualidades sin interés.

EL DOMINGO 26 de Octubre á las 2.30 en los terrenos. En el acto del remate exigiremos de todo comprador, 3 mensualidades y 2 o|o de comisión, otras 3 mensualidades dentro de los 15 días y las 74 restantes del 1 al 10 de cada mes á contar del 1 de Diciembre próximo. Posesión inmediata. Tren especial gratis saldrá el día del remate del Once á las 1.50, parando en Caballito, Flores y Vélez Sársfield. Soliciten boletos, planos y otros informes á nuestra casa. Bmé. Mitre 530.—Guerrico y Williams. o6

CAMPOS

PRECIOSA FRACCION DE campo á una hora de Retiro; 92 hectáreas, 17 áreas, 48 centiáreas, á 12 cuadras al Este de la estación Matheu, sobre la línea principal del F. C. C. A., que va al Rosario, con 14 trenes diarios que un breve serán electrificados. Fracción muy apparente para una mansión condal, para criadero de aves, chacra de verdura, tambo, granja modelo ó para especular dividiéndola en lotes. Campo flor, cruzado por un arroyo permanente, todo alambrado. Está rodeado por las posesiones de Milani, Luchetti, Depine, Olivares, Pini, Nazarre y otros. Base, pesos 500 la hectárea, tercera parte al contado, tercera 6 meses y tercera á 12 meses de plazo con 7 por ciento de interés y pagarés hipotecarios. Títulos perfectos.

EL MIERCOLES 29 de Octubre, á las 3 de la tarde, en nuestra casa, B. Mitre 530, donde pueden pedirse planos. Seña, 5 por ciento. Comisión, 2 por ciento.—Guerrico y Williams. o16

LOS FAMOSOS CAMPOS de La Verde, departamento San Cristóbal, provincia de Santa Fe, con estaciones La Cabral, Huanqueros y Las Avispas, dentro del campo, entrando entre los lotes el pueblo de La Verde, las 14 estancias, los intermináables y espléndidos alambrados, las 80 norias, las magníficas bebidas de cemento é inmensa cantidad de tierra en plena explotación agrícola, 242.000 hectáreas en 80 lotes, pagadero en cuotas de $ 5 por hectárea y por año. Después más detalles.

EL JUEVES 20 de Noviembre á las 3 en nuestra casa, B. Mitre 530, donde desde ya pueden pedirse planos por correo.

MUEBLES, ETC.

*ANTIGUEDADES — POR li*quidación de una colección de antigüedades, cómodas Luis XV con bronces, escritorio Luis XV con marquetería, sillón Luis XV tapizado en damasco y cuero estampado, sillas Luis XVI, silla imperio de caoba y seda, taburetes íd, espejo mar

M. SALABERT & Cía.

HOY - SALDO

En "San Rafael"

PROVINCIA DE MENDOZA

70.000

HECTAREAS

SUBDIVIDIDAS EN

70 lotes para Estancias y 1.200 Chacras

Saldo de los Establecimientos

EL CARRIZALITO

ARROYO HONDO

y LA FAJA

Subdivididas en 70 lotes, para estancia, de 500 hectáreas cada una y 1.200 chacras de 25 hectáreas, todas con riego natural propio, pues dan frente al caudaloso RIO DIAMANTE, arroyos "LA FAJA", "CARRIZALITO" y "RIO HONDO" y varios arroyitos, vertientes y ojos de agua.

Planos y detalles en Chacabuco 187.

BASES de VENTA

50 $ mensuales

por cada estancia de 500 hectáreas

5 $ mensuales por cada Chacra de 25 hectáreas

A pagar en 80 mensualidades

Continuación del remate

HOY

JUEVES 16 de OCTUBRE

A LAS 3 P. M.

En nuestra casa, Chacabuco 187

Hay Planos detallados

Mariano Salabert y Cía.

MUEBLES

*VARIOS MUEBLAJES IM-*portados de estilos modernos, remataremos en nuestros 4 salones de ventas, Chacabuco 187.

MAÑANA VIERNES á las 2, regios comedores macizos, soberbios dormitorios de 6 piezas y 4 piezas con aplicaciones, propios para novios y personas de buen gusto, otros muchos dormitorios Luis XV, art-nouveau, pis-pain, Luis XVI, camas de bronce de 1 y 2 personas, comedores Renacimiento, dormitorios de 3 cuerpos, comedores de roble, guardarropas, bibliotecas, escritorios, sillas vaqueta, id de Viena, id para bar blancas, mesa de café, dormitorios Luis XIV, cajas de hierro, espejos, arañas, cristalería, lozas, juegos marroquín, dormitorios hamburgueses, cuadros, juegos de vestíbulo roble, roperos sueltos, lavatorios, camas, juegos de sala, ventiladores, colchones, relojes, bañaderas, tienda y alhajas.

MAÑANA VIERNES á las 2, Chacabuco 187. 1p

BILLAR DE PIZARRA CON tacos, taquera, contador reglamento, bolas y patente.

MAÑANA VIERNES á las 2.—M. Salabert y Cía., Chacabuco 187. 1p

---

F. P. Bollini & Cía.

SEMANALES — LOS LUNES caballos, carruajes y guarniciones. MARTES Y SABADOS, plantas. LOS JUEVES, muebles y mercaderías varias. En nuestra casa, Bolívar 160, á las 2 p. m. perm.

JUDICIAL — CAMPO EN Villa María (Provincia de Córdoba), pedanía de este mismo nombre, departamento Tercero Abajo, 335 hectáreas, 87 áreas y 79 centiáreas, 62 decímetros cuadrados, todo alfalfado, alambrado y dividido en 4 potreros, casa de material, galpón, etc., á molinos Sampson, campo y alfalfar de primer orden. Una granja á 1 legua y cuarto de Villa María, punto donde convergen 5 líneas férreas. El F. C. C. A., ramal de Las Rosas á Villa María, pasa por un esquinero del campo. Dicha fracción es la comprendida en los terrenos cedidos á la Cía. del ferrocarril Central Argentino y está formada por las concesiones números 59, 60, 61, 62, 68, 69, 70 y 71, de la legua número 83, y al Norte de la vía férrea, compuesta de 2.598 metros en cada uno de los lados Norte y Sur, por 1.822 metros 14 centímetros en cada uno de los lados Este y Oeste, lindando por el Norte, con el límite Norte de los terrenos del ferrocarril Central Argentino (hoy varios propietarios); por el Sur, las concesiones 50 y 51, de Ignacio Valdez, y las concesiones 52 y 53, del F. C. C. A.; por el Este camino, en medio, con las concesiones 68 y 67, y por el costado Oeste, con las concesiones 62 y 63 del mismo F. C. C. A., previniéndose que de la superficie descripta se deducirá la parte proporcional que corresponda á caminos públicos en la legua y que en la extensión que queda consignada está comprendido el camino público, de 18 metros 30 centímetros de ancho que corre de Sur á Norte, á la distancia de 5 cuadras al Este del límite Oeste del terreno. Base de venta 94.032.16 pesos.

EL VIERNES 17 de Octubre, á las 3 p. m., en nuestra casa, Bolívar 160, capital federal. Por orden del señor juez de primera instancia en lo civil doctor Baltasar S. Beltrán, y con motivo del juicio seguido por don Adolfo Kern, contra don Angel Moldes, sobre cobro ejecutivo que tramita por la secretaría del doctor José María Gutiérrez Sáenz Valiente, 40, piso, Palacio de Justicia. Todo comprador al firmar la boleta abonará en efectivo el 8 por ciento á cuenta de precio y el 2 por ciento de su comisión. Mayores detalles, á la secretaría actuaria ó á nuestro escritorio, Bolívar 160.—F. P. Bollini y Cía. o9

MUEBLES. PIANO STICHEL casi nuevo, juego de dormitorio, comedor, escritorio, vestíbulo y sala en varias formas y estilos, guardarropas, roperos, espejos, mesas de centro, comedor y fantasía, sillas de Viena y vaqueta, camas de bronce y madera, aparadores, trinchantes, cuadros, columnas, adornos de cristal y metal, artefactos para gas y luz eléctrica, heladeras, etc. etc. Se rematarán.

EL JUEVES 16 de Octubre á las 2 p. m. en nuestra casa, Bolívar 160. Comisión al comprador 10 o/o.—F. P. Bollini y Cía.

Pedro S. Cueli

Martillero, Nemesio Palacio

*EN LOBOS, F. C. S. — INS-*talaciones de los señores Tassano y Palacio, 2.o remate feria de haciendas en general.

EL VIERNES 17 de Octubre á las 1 p. m. Detalle: 300 novillos de 1 á 3 años, 250 vaquillonas de tambo 1 á 2 1/2 años, 150 vacas gordas, 1 lote, yeguarizos, 1 id lanar. U. T. número 10.—Pedro S. Cueli. o14

Silva Riviero y Arrieu

*EN EL AZUL — EN LA EX-*posición feria de la Sociedad Rural á efectuarse en

LOS DIAS 20 y 21 de Octubre, á las 9 de la mañana, venderemos toros, padrillos, carneros Lincoln, vacas, de las cabañas siguientes: La Dorita, del señor Mauricio Garret. La Tomasa, de la sucesión Gibson; La Catalina, de Fernando Eraearrot; La Granja, de Jorge T. Collet; El Combate, de A. Toscano; Las Malvinas, de B. Victorica Roca, de la señorita María Rivero Beiderrain, Martín Bedacarratz. Comisión 3 o/o al comprador y 3 o/o al vendedor. Consignaciones á nuestros escritorios de Azul, Cachari ó Sarmiento 643, Buenos Aires.—Silva, Riviéro y Arrieu. v19

Rivero y Viale

1.er REMATE FERIA de HACIENDA en GENERAL

Inauguración. Sobre la estación B. Larroudé, F. C. O. Feria Rural permanente el 2° domingo de cada mes. En nuestras propias instalaciones. Con potreros alfalfados. Con la cooperación y concurso de los señores hacendados de la zona.

EL DOMINGO 9 DE NOVIEMBRE

A LA 1 DE LA TARDE v9n

*DESPUES DE UN ALMUER-*zo campestre, Inauguraremos nuestro local de ferias permanentes con las haciendas que se nos consignen cuyo detalle lo publicaremos en oportunidad. Horario de trenes: Salida del Once el sábado á las 8.05 p. m. que llega á B. Larroudé el domingo á las 5 a. m. y regresa el mismo día después de rematá á las 8.01 p. m. Por datos y pedidos de local en nuestros escritorios en B. Larroudé F. C. O. en Saladillo F. C. S. y en Buenos Aires, Florida 230. v9n.

EN SALADILLO, F. C. S., los días 1 y 16 de cada mes invariablemente. 2450. remate-feria de haciendas en general.

EL JUEVES 16 de Octubre á la 1 p. m., efectuaremos como de costumbre nuestro 2.o. remate con las haciendas que se nos consignen. Oportunamente publicaremos el detalle. Por datos y pedidos de local á nuestro escritorio en Saladillo F. C. S y en Buenos Aires, Florida 230. o5

"Ganadera del Norte"

Sociedad de Hacendados Anónima Limitada

16 *REMATE* S.a *FERIA — EN* Pergamino, en las instalaciones de La Fola.

EL DOMINGO 19 de Octubre á las 3 p. m. 1.350 novillos y vacas.

DETALLE

100	novillos gordos especiales.
50	vacas id id.
50	vacas de tambo, servidas, excepcionales, en clase y estado.
50	vacas buena clase con terneros.
50	vacas criollas, invernada.
100	vaquillonas criollas invernada.
200	novillos criollos invernados.
25	vaquillonas Durham.
25	terneros muy buena clase.
100	vacas criollas, invernada, con
100	terneros
100	vacas Durham, de tambo, con terneros
100	novillitos 2 años, Durham, invernada.
50	novillos, 3 años, mestizos Durham, excepcionales.
50	vaquillonas gordas muy buena clase.

Con seguridad habrá mayor número de hacienda que las anotadas.

NOTA IMPORTANTE: Los señores remitentes deben acompañar sus haciendas con el certificado correspondiente para evitar su detención. Comisión 3 o/o al vendedor y comprador en vacunos y lanar, 3 o/o en yeguarizos y 5 o/o en reproductores. Por pedidos de local é informes á las oficinas, Florida 530. T. 194. U. T. La Fola, 28 U. T. — Mauro Cabrera, hijo, gerente. o14

Diógenes Ruiz

EN AYACUCHO, F. C. S. 8.500 vacunos, 100 yeguas Percheronas, inclusa 7.500 novillos de 1, 2, 3 y 4 años definido de frigorífico, 1.000 vacas y vaquillonas secas y gordas.

EL 26 de Octubre, haciendas á la vista, clasificadar en lotes sola marca, orden y cuenta Gregorio Alcorta. Detalles completos, catálogos. Trenes el 25 á las 3.20 p. m. de Constitución. Informes en Buenos Aires, Belgrano 1330 ó en Ayacucho y Tandil.—D. Ruiz. o13

EDUARDO JOLLY v16

EN GENERAL RODRIGUEZ F. C. O. 177 remate feria de haciendas generales.

EL LUNES 20 de Octubre á la 1 de la tarde (aunque llueva). Tengo anotado hasta ahora los siguientes lotes:

300	novillos y vacas gordas.
100	novillos de 3 años, mestizos Durham, en buen estado para invernada.
100	novillos de 2 años, mestizos Durham, en buen estado para invernada.
500	novillitos y terneros mestizos.
200	vacas mestizas Durham para cría ó invernada.
200	vaquillonas mestizas.
2	mestizos Scheetland de tiro y silla.

Pedidos de local é informes dirigirse directamente á la feria, U. T. 1 de General Rodríguez ó á mi escritorio en Buenos Aires 25 de Mayo número 12, U. T. 2570, Avenida.

HORARIO: El tren que sale del Once á las 11.45 de la mañana, parará frente á la feria, como asimismo los que regresan de Luján á las 5.30 y 6.20 de la tarde. v16

EN ZARATE (F. C. C. A.) Y F. C. Entre Ríos. 15 remate feria de haciendas generales.

EL JUEVES 23 de Octubre. Oportunamente detalles. Pedidos de local é informes dirigirse á mi escritorio en Buenos Aires, 25 de Mayo 12. U. T. 2570, Avenida ó á mi encargado en Zárate, señor Justo Abal. (Coop. Telef. 31 de Zárate). v16

Nazar y Hernandez

EN GENERAL BELGRANO, F. C. S.

EL VIERNES 24 de Octubre, á las 12 m. 13.a remate-feria de haciendas generales en las instalaciones de la Sociedad Rural. Oportunamente detalles. Por pedidos de local é informes á nuestro escritorio, Cangallo 668 (U. T. 474, de Avenida) ó á nuestro representante en General Belgrano, señor Adolfo J. Aráuz (hotel Labat).—Nazar y Hernández. o14

HOY HOY

JUEVES

REMATAREMOS A LAS 2 P. M.

20 potros percherones

especiales procedentes de La Prida, marca Leloir.

15 potros tipo pesado

de la misma marca y procedencia.

10 mulas de buena alzada

De la misma procedencia, 40 caballos de tiro y silla, 10 coches llantas de goma, charrets, sulkys, carros, guarniciones, etc., etc., remataremos á las 2 p. m. en nuestro local, Cangallo 2551-99, U. T. 3734, Mitre.—Almeyda, López y Bollo Marín. 1p

---

Eduardo Lago

EN GENERAL LA MADRID, F. C. S. 1.200 novillos y vacas, incluso 100 lecheras al corte. 1.500 capones y ovejas, yeguarizo manso y 5 toros Durham á campo, 1er. remate feria en las instalaciones de la sociedad Rural.

EL MARTES 21 de Octubre, á las 2 de la tarde, con los lotes á la vista, remataré las siguientes haciendas anotadas y demás que concurran ese día, á saber: 450 novillos mestizos Durham, de 1, 2, 3 y 4 años para invernada; 50 vacas gordas; 250 vacas de vientre, buena clase y estado; 300 vacas y terneros; 100 vaquillonas de uno y dos años; 100 vacas lecheras al corte; 1.500 capones y ovejas de distintas procedencias, en lotes; 10 caballos de tiro y silla y 5 toros Durham á campo. Seguramente habrá mayor cantidad de hacienda. Condiciones de venta se especificarán en el acto de remate. Por consignaciones ó otros informes dirigirse al mismo martillero en General La Madrid. o16

TATTERSALL

José M. de Yriondo y Cía.

Casa central, B. Mitre 1146. Depósito, San Martín 153

Transferido para el jueves 30 de Octubre

POLLED ANGUS — 4 TOROS y 3 vaquillonas de las mejores cabañas de Escocia, remitidos á nuestra consignación por el señor Jorge Campbell, se rematarán.

EL JUEVES 30 de Octubre, á las 2 p. m. en nuestro nuevo local, B. Mitre 1146, están en exhibición en nuestro depósito San Martín 153. Próximamente mayores datos y catálogos.—José M. de Yriondo y Cía. o13

Transferido para el jueves 30 de Octubre

SHORTHORN de CAMPBELL 20 toros Durham, remitidos á nuestra consignación por el señor George Campbell se rematarán en nuestro nuevo tattersall, B. Mitre 1146.

EL JUEVES 30 de Octubre, á las 2 p. m. Estando en exposición desde ya en nuestro depósito San Martín 153. Oportunamente detalles.—José M. de Yriondo y Cía. o16

*SHORTHORN de MARI-*huenel, 4 toros Durham de gran sangre criados por los señores Dominco, Pablo y Adolfo Silveyra, serán por cuenta y orden de su dueño, señor Juan Carlos Silva.

EL VIERNES 17 de Octubre á las 2 p. m. se rematarán en nuestro antiguo tattersall, San Martín 153. Están en exhibición. Mayores datos é informes á nuestro escritorio.—José M. de Yriondo y Cía. o10

*PLANTAS de ADORNO PRO-*cedentes del Parque de Horticultura del señor Federico Bintermayer.

EL SABADO 18 de Octubre á las 2 p. m. Se rematarán en nuestro tattersall, B. Mitre 1146 donde estarán en exhibición.—José M. de Yriondo y Cía. o16

10 POTROS PERCHERON de 3 años mangos de abajo.

EL SABADO 18 de Octubre á las 2.30 p. m. Se rematarán en nuestra casa, San Martín 153.—José M. de Yriondo y Cía. o16

10 POTROS CLYDESDALE de 3 años, mangos de abajo. Se rematarán en nuestra casa, San Martín 153.

EL SABADO 18 de Octubre á las 2.30 p. m.—José M. de Yriondo y Cía. o16

ANGLO NORMANDO — LOS padrillos anglo normando de la cabaña San Bernardo en 9 de Julio, F. C. O., propiedad del señor Juan Orús de Rozas, estarán en exhibición y venta particular en nuestro nuevo tattersall, Bartolomé Mitre 1146 desde el día 23 del corriente. Hay en este lote que recomendamos á los señores interesados muy buenos ejemplares.—José M. de Yriondo y Cía. o16

Ayarragaray, Schindler y Gowland

Corrientes 741 - Buenos Aires

EN VILLA SAUCE, F. C. O. remate feria de haciendas en general.

EL 11 de Noviembre á la 1 p. m. 16.000 novillos. v30

EN RAMOS OTERO, F. C. S. —El 20 de Noviembre á la 1 p. m., liquidación de las haciendas del señor Ernesto Ramos Otero 7.500 vacunos, gran marca; 2.000 ovejas Lincoln; 200 [illegible] importunamente detalles. v19

Héctor Y. Acuña

108o. *REMATE FERIA — EN* Pergamino, F. C. C. A.

EL LUNES 20 de Octubre, á las 2 p. m., en mis propias instalaciones: venderé 1.000 novillos y vacas; 75 capones Lincoln, gordos, especiales; 80 yeguarizos.

SEGUN DETALLE

40	bueyes gordos, habiendo lotes excepcionales.
40	novillos mestizos, 3 y 4 años, excepcionales.
30	vacas mestizas gordas, excepcionales.
100	vacas gordas para matadero, en lotes.
100	novillos mestizos Durham, 3 años, gordos, especiales.
100	novillos mestizos gordos.
100	novillos mestizos, para invernada.
50	novillitos mestizos especiales en clase.
50	vacas mestizas Durham, para invernada.
100	novillitos invernada.
100	vacas para invernada.
200	vacunos al corte.
75	capones Lincoln, gordos, especiales.
80	yeguarizos tiro liviano y pesado.

Con seguridad, habrá mayor número de haciendas que las anotadas. Comisión 2 o/o al comprador é igual al vendedor en vacuno y lanar, y 3 o/o en yeguarizos y otros. Informes á mi escritorio, San Martín 532, Pergamino.—Héctor Y. Acuña. o16

Manuel Castellar

*REMATES FERIAS DE HA-*ciendas permanentes en mis locales.

En el Azul, F. C. S., los días 15 y 30 de cada mes.

En Coronel Suárez, F. C. S. los días 5 y 20 de cada mes.

En Laprida F. C. S. el día 17 de cada mes.

En Coronel Pringles, F. C. S., el día 22 de cada mes.

Por consignaciones ó informes, dirigirse á mis escritorios en los puntos indicados ó á mi escritorio de la capital, Florida 32, departamento 47.—Manuel Castellar. v11

EN CORONEL PRINGLES, F. C. S. 22 remate feria de haciendas en mis instalaciones.

EL MIERCOLES 22 de Octubre. Oportunamente detalles. Por consignaciones ó informes, dirigirse en Pringles á los señores Dieguez y Urruti, en Laprida al señor Joaquín P. Villar ó á mis escritorios de Azul ó capital Florida 32, departamento 47. —Manuel Castellar. o10

3.300 *ANIMALES VACUNOS* alta mestización Durham al corte; 8.000 animales lanares mestizos Lincoln, al corte; 370 yeguarizos. Percherones y tiro liviano, toros y carneros. Hacienda especial para cría, con servicio de toros puros de pedigree. Liquidación de las haciendas que pueblan el establecimiento La Nueva y La quina Vieja, propiedad de los doctores Luis A. y Alfonso M. Romero, situado á 6 leguas del pueblo de Laprida.

EL DOMINGO 2 de Noviembre, á las 12 del día, en la estancia La Nueva, situada á 6 leguas de Laprida, procederé á vender en remate las haciendas que he mencionado, que son especiales para cría, y cuyo detalle publicaré próximamente.—Manuel Castellar. v9nov

CABAÑA ALDECOA, DEL señor José Ma. Imas, estación Martinetas, F. C. S.

EL LUNES 10 de Noviembre, 5o. remate-feria de los productos de esta afamada cabaña. Oportunamente detalles. v9nov.

EN CORONEL SUAREZ, F. C. S.—2.500 novillos y vacas muy buch mestizos Durham, habiendo 1.200 novillos de 1, 2, 3 y 4 años. 1.000 animales lanares, 2o. remate-feria en mis instalaciones.

EL LUNES 20 de Octubre, á la 1 de la tarde, remataré con los lotes á la vista, las siguientes haciendas anotadas y demás que concurran ese día, á saber: 450 novillos mestizos Durham de 2 y 3 años, buen estado; 200 id id id; 3 años; 450 id id de 1 año, una marca; 150 id id de 2 años, buen estado; 30 novillos gordos; 450 vacas y torneros muy buena clase, en lotes; 150 vaquillonas de 2 años; 50 id id de 3 años gordas; 800 vacunos al corte. Seguramente habrá más hacienda. Condiciones de venta las de costumbre. Por consignaciones ó informes, dirigirse en Coronel Suárez al señor Guillermo H. Mac Gucy Elliff ó á mis escritorios de Azul ó capital, Florida 32, depto. 47.—Manuel Castellar. v19

EN LAPRIDA, F. C. S. — 3.500 novillos muy buen mestizo Durham de 1, 2, 3 y 4 años, habiendo muchos lotes especiales de una marca, 5o. remate especial de novillos en mis instalaciones.

EL SABADO 26 de Octubre, á la 1 de la tarde, con los lotes á la vista, remataré las siguientes haciendas que he mencionado y otras que concurran ese día, á saber: 95 novillos mestizos Durham 4 años, una marca; 25 id id id id; 167 id id 3 años, una marca; 503 id id id de 2 1/2 á 3 años; 260 id id de 2 años, una marca; 520 id id id; 800 id id 1 año, una marca; 830 id id id. Seguramente habrá más hacienda. Todo comprador abonará seña si se le exige y el 2 por ciento de mi comisión que es á su cargo. Por consignaciones ó informes, dirigirse en Laprida al señor Joaquín P. Villar ó á mis escritorios de Azul ó capital, Florida 32, depto. 47.—Manuel Castellar. v24

Pedro y Antonio Lanusse

EN BALCARCE — REMATE feria número 117.

EL DOMINGO 19 de Octubre de 1913.

700 VACUNOS 700

600 LANARES 600

Tenemos anotadas las siguientes consignaciones:

HACIENDA VACUNA

10	novillos de 4 años, muy buen Durham y en especial estado.
200	novillos de tres años, buen estado y clase.
160	novillos de 2 años, buen mestizo Durham y en buen estado.
180	vacas y terneros Durham, en buen estado y que se venderán en lotes.
35	vaquillonas Durham, buena clase y estado.
20	vacas gordas, una marca, buen estado.
20	vacas especiales lecheras.
35	vacas aptas para carnicería.
1	toro Durham origen de V. L. Casaros.

HACIENDA LANAR

300	capones gordos, 4 y 6 dientes mestizos Lincoln.
50	capones gordos, Rambouillet.
100	capones de 2 y 4 dientes, mestizos Lincoln, de invernada.
100	corderos y ovejas gordas.
30	lanares al corte.

PORCINOS

20 lechones gordos.

NOTAS: Las ventas se realizarán el domingo 19 de Octubre de 1913 á la 1 p. m. en el local de la Sociedad Rural con las haciendas á la vista y debidamente clasificadas en lotes de acuerdo con las condiciones que se harán al empezar las ventas. Comisión 2 o/o. A cargo de los compradores y 2 o/o á cargo de los vendedores en haciendas generales y 3 o/o en reproductores y yeguarizos. Los pagos de las haciendas que se nos consignen se harán con giros sobre nuestra casa en Buenos Aires ó por intermedio de los Bancos de Balcarce. TRENES: De Constitución sale la vispera á las 8.30 p. m. el tren que llega á Balcarce á las 7.15 a. m. el día del remate. Este tren pasa por Ayacucho á las 5.05 a. m. del día 19. De Necochea sale tren la víspera á las 6.15 p. m. que pasa por Loberia á las 7.11 y llega á Balcarce á las 9.04 p. m. Por más datos ó informes dirigirse á nuestro escritorio en esta calle Belgrano 886 al 48 ó á nuestro representante en Balcarce, señor César F. Juno.—Pedro y Antonio Lanusse. v19

EN GENERAL PICO — EL 26 de Octubre de 1913, remate feria número 113. Por informes dirigirse á nuestro escritorio en ésta ó nuestro representante en ésa, señor Vicente M. Luzzi. o16

En HUINCA RENANCO—EL 5 de Noviembre de 1913, remate feria. Por datos á nuestro escritorio en ésta ó á los señores Casenave hermanos, en Huinca Renancó. o15

JOSE M. EZCURRA

Consignatario de haciendas, frutos del país y cereales. Escritorio Esmeralda 47, U. T. 8115. Avenida y C. T. 2214 (Central).

REMATES QUINCENALES de hacienda vacuna, los días 2 y 16 de cada mes, aunque llueva, en mis propias instalaciones, al lado de la estación

GONZALEZ CATAN

DE LA Cía. G. DE F. F. C. C. en la Pcia. de Bs. Aires, (á 45 minutos de la capital), habiendo espléndidos potreros de pastoreo y gran facilidad para enviar hacienda á cualquier punto de la República, lo cual se encarga la casa por cuenta de los señores compradores.

HOY

9o. Remate-feria, 16 de Octubre

á la 1 p. m., para el cual tengo ya anotados

2500 vacunos 2500

1500 vacas y vaquillonas 1500

Durham de gran clase, preñadas por toros puros de pedigree, en su mayoría una sola marca, cuyo detalle es como sigue:

131	vacas y vaquillonas Durham de plantel, gran calidad, servidas por toros puros de pedigree.
320	vacas Durham preñadas, una marca en lotes.
390	vaquillonas Durham, una marca, en lotes.
130	vacas Durham, una marca con
130	terneros, hijos de toros puros.
148	vacas Durham, clase especial, una marca, muy preñadas, en lotes.
250	vacas Durham, en su mayoría preñadas, en lotes.
265	novillos y novillitos Durham, una marca, en lotes.
300	novillos y novillitos Durham, en lotes.
200	bueyes, novillos y vacas gordas para carnicería, en lotes chicos.
2	toros puros Durham de pedigree.
15	toros Durham puros en servicio.
15	toritos Durham puros.

Con seguridad habrá mayor cantidad de hacienda, cuyo detalle irá publicando. Los interesados de la capital deberán tomar el tren que sale el día del remate á las 11.55 de la mañana de la estación Buenos Aires (trocha angosta); para Gonzáles Catán, parando en todas las estaciones, pudiendo regresar una vez terminada la venta en los trenes que salen de Gonzáles Catán á las 4.34, 5.15 y 7.34 p. m. Pedidos de local é informes en mi escritorio de la capital ó en Gonzáles Catán á don Graciano Etcharren ó en Tristán Suárez, ferrocarril Sud. á don Guillermo Gaddini. C. T. 12, de Tristán Suárez.—José María Escurra. v16

TATTERSALL

José M. de Yriondo y Cía.

Casa central, B. Mitre 1146. Depósito, San Martín 153

SHORTHORN DE CAMPBELL 20 toros Durham, remitidos á nuestra consignación por el señor George Campbell se rematarán en nuestro nuevo tattersall, B. Mitre 1146.

EL JUEVES 30 de Octubre, á las 2 p. m. Estando en exposición desde ya en nuestro depósito San Martín 153. Oportunamente detalles.—José M. de Yriondo y Cía. o16

*SHORTHORN de MARI-*huenel, 4 toros Durham de gran sangre criados por los señores Dominco, Pablo y Adolfo Silveyra, serán por cuenta y orden de su dueño, señor Juan Carlos Silva.

EL VIERNES 17 de Octubre á las 2 p. m. se rematarán en nuestro antiguo tattersall, San Martín 153. Están en exhibición. Mayores datos é informes á nuestro escritorio.—José M. de Yriondo y Cía. o10

*PLANTAS de ADORNO PRO-*cedentes del Parque de Horticultura del señor Federico Bintermayer.

EL SABADO 18 de Octubre á las 2 p. m. Se rematarán en nuestro tattersall, B. Mitre 1146 donde estarán en exhibición.—José M. de Yriondo y Cía. o16

10 POTROS PERCHERON de 3 años mangos de abajo.

EL SABADO 18 de Octubre á las 2.30 p. m. Se rematarán en nuestra casa, San Martín 153.—José M. de Yriondo y Cía. o16

10 POTROS CLYDESDALE de 3 años, mangos de abajo. Se rematarán en nuestra casa, San Martín 153.

EL SABADO 18 de Octubre á las 2.30 p. m.—José M. de Yriondo y Cía. o16

ANGLO NORMANDO — LOS padrillos anglo normando de la cabaña San Bernardo en 9 de Julio, F. C. O., propiedad del señor Juan Orús de Rozas, estarán en exhibición y venta particular en nuestro nuevo tattersall, Bartolomé Mitre 1146 desde el día 23 del corriente. Hay en este lote que recomendamos á los señores interesados muy buenos ejemplares.—José M. de Yriondo y Cía. o16

ADOLFO BULLRICH & Cía.

CAMPOS

*SOBRE EL PUERTO del RO-*sario.—A sólo diez leguas y á una hora de tren. A 20 cuadras de la estación Carcaraña, ferrocarril Central Argentino. El establecimiento La Laureana con 936 hectáreas 27 áreas y 34 centiáreas, ubicadas en el departamento Iriondo, provincia de Santa Fe. En plena región agrícola, cuya importancia excusa todo comentario. Está alambrado, dividido en potreros con poblaciones, aguadas con motor y tanques, jagüeles, molinos, etc. Con 30 hectáreas alfalfadas y el resto con agricultura, arrendado hasta el 1.° de Junio de 1915, al 30 por ciento. Venta en un lote. Base, $ 300 la hectárea á pagar 120.000 $ al contado y el saldo deducida una hipoteca equivalente á 113.835 $, ó sean 50.000 $ oro que vence el 30 de Mayo de 1917 y que debe tomar á su cargo el comprador, podrá pagarse á los seis meses de plazo con garantía hipotecaria en segundo término y 7 por ciento de interés anual.

EL LUNES 20 de Octubre, á las 3 de la tarde, en nuestra casa, calle Florida 368 y 373. Para inspeccionarlo conviene ir por Carcarañá donde hay carruajes. En el campo se halla el señor Homan que atenderá debidamente á los visitantes. Al comprador exigiremos el 8 o/o á cuenta de precio y el 2 o/o de nuestra comisión. Planos é informes en nuestra casa.—Adolfo Bullrich y Cía. o7

TERRENOS

*JUDICIAL — EN VILLA DE-*voto.—Espléndido terreno con frente á la calle Atenas entre la Avenida Nacional y la calle Pareja. A una cuadra del tranvía eléctrico número 86 y de la Avenida San Martín. Mide 30 metros de frente al NE. sobre la calle Atenas; 32.25 metros al NO., 24 metros en el contrafrente SO., teniendo en la línea del costado Sur 36.01 metros lindando por este rumbo con la vía lateral del tranvía Rural. Base de venta, $ 3.000 m|n.

EL DOMINGO 26 de Octubre, á las 4 de la tarde, sobre el mismo terreno por orden del señor Juez de primera instancia, doctor Pedro R. Quiroga, en los autos sucesorios de don Alejandro Barbano, que tramita por la secretaría de don José A. Brocero, en los tribunales, de San Nicolás, Seña, 10 por ciento. Comisión, 2 por ciento á cargo del comprador. Informes en nuestra casa, calle Florida 369 y 373.—Adolfo Bullrich y Cía. o16

ANIMALES-FERIAS

*DEL HARAS LAS MERCE-*des, propiedad de los señores Quiroga Hnos., 10 potrillos y 5 potrancas sangre de carrera, nacidos en 1911, hijos de los conocidos sementales Tonto, Salvador, Tulipán y Greendale, se rematarán

EL VIERNES 17 de Octubre, á las 2.30 de la tarde, en el local de ventas del Hipódromo Argentino. Catálogos en nuestra casa ó en el local de ventas. Comisión á cargo de los compradores.—Adolfo Bullrich y Cía. o14

*PERCHERONES DE LON-*cey—5 padrillos y 4 yeguas percheronas inscriptos en el Registro Preparatorio, hermanos del producto reservado campeón, primer premio en la primera categoría en la última exposición de Palermo procedentes del establecimiento Loncey, de los señores Alberto Lanús y Cía.

EL VIERNES 17 de Octubre, á las 2.30 de la tarde, en nuestra casa, San Martín 254, donde se exhibirán oportunamente. Comisión á cargo de los compradores.—Adolfo Bullrich y Cía. o15

*SHORTHORNS IMPORTA-*dos por P. y G. Hughes, 24 toros Shorthorn casi todos de 1 á 2 1/2 meses de edad, importados por los señores P. y G. Hughes, Figuran entre ellos ejemplares premiados en las exposiciones Real de Inglaterra, Royal Winter, United Counties y otras, incluso el gran campeón de un primer premio en Birmingham este año. Se rematarán

EL JUEVES 16 de Octubre, á las 2.30 de la tarde, en nuestro patio, San Martín 254, previa exhibición. Solicítense catálogos con detalles completos. Comisión, 6 por ciento á cargo de los compradores. —Adolfo Bullrich y Cía. o7

LINCOLN DE BATTLE — 30 carneros Lincoln, importados de Inglaterra por el señor J. G. Battle, se rematarán

EL MIERCOLES 22 de Octubre, á las 2.30 de la tarde, en nuestra casa, San Martín 254, donde se exhibirán. Comisión á cargo de los compradores.—Adolfo Bullrich y Cía. o15

*DEL STUD LOS QUEBRA-*chos, por liquidación total. Los siguientes caballos y yeguas de carrera: San Remo II (Simonside), Tattersall (Calepino), Veraguas (Calepino), Jorge San (Val d'Or) y Firmeza (Millenium), los tres primeros ganadores en Palermo, en training y listos para correr, se rematarán

EL LUNES 20 de Octubre, á las 1.30 de la tarde, en el local de ventas del Hipódromo Argentino. Catálogos en nuestra casa ó en el local de ventas. Comisión, á cargo de los compradores.—Adolfo Bullrich y Cía. o15

9500 *NOVILLOS y VACAS* en el Azul. Hacienda en general, buen mestizo Durham y buen estado, incluso lotes de novillos gordos Durham y Polled Angus y vacas secas y al corte, en el Establecimiento "Santa Catalina" de J. E. Robertson Grant, distante 2 leguas del Azul F. C. S., con el concurso de los más acreditados establecimientos ganaderos de la zona.

DETALLE

100	novillos Durham, de 4 años, especiales en clase y gordura.
100	novillos Durham de 3 y 4 años, especiales en clase, gordos.
580	novillos de 2 y 4 años, mestizo Durham, buen estado.
1.100	novillos de 2 años, mestizos Durham buen estado.
500	novillos de 2 años, buen mestizo Durham, buen estado.
1.000	novillos de 2 y 3 años, mestizo Durham, buen estado.
850	novillos de 3 años, mestizo Durham, buen estado.
700	novillos de 1 año, alta mestización Durham, buen estado, 2 marcas.
300	novillos de 2 años, buen mestizo Durham, buen estado.
300	novillos de 1 año, mestizos Durham, buen estado.
100	novillos de 4 y 5 años, Polled Angus, especiales, gordos, 1 marca.
350	novillos de 3 y 4 años, muy buen mestizo Durham y Polled Angus, mochos, 2 marcas.
240	novillos de 2 años, Polled Angus, buen estado, una marca.
300	novillos de 1 año, Polled Angus, buen estado, 1 marca.
400	vacas buen mestizo Durham, secas, servidas.
500	vacas al corte, buen mestizo Durham, sola marca, incluso 250 crías.
400	vacas al corte, buen mestizo Durham, sola marca, servidas.
1.500	vacas al corte, muy buen mestizo, Durham y muy buen estado.

La venta se realizará.

EL VIERNES 17 de Octubre, á las 12 m., con las ha

C.

537—R. MITRE—537

CASAS

PROPIEDAD DE RENTA. Av. Rivera (adquisición) 1616|18|24. Base pesos $ 12.000 incluso una hipoteca de pesos m|n. 6.000 que se cobran por cuotas mensuales de pesos $90.50 entre amortización é interéses y el excedente al contado. Su edificio sólido y construído con materiales elegidos consta de elegante frente imitación piedra con balcones en los altos y gran portada y vidriera con cortinas metálicas en los bajos. Salón de negocio con amplio cotano, 6 dormitorios, comedor, baño, pieza de servicio, cocina con aguajes, calefón y mosáicos, etc. Circunstancia con calandras de cedro en ambas casas. En los altos escalera y zaguán revestido de mármol, hall, sala, escritorio, 4 dormitorios, comedor, baño, cocina, pieza de servicio y terrazas. Instalaciones eléctricas con motor. Tiene instalación de closets de acuerdo con las Obras de Salubridad. Pueden producir en conjunto $ 500 mensuales. Como ubicación es de lo mejor y de más porvenir de esa zona. Es barrio completamente comercial. Más datos, B. Mitre 537.—RISSO PATRON & Cía.

EL DGO. 19 de Octubre á las 4. o12

*CASA DE NEGOCIO Y 2 DE*partamentos sobre la Av. Rivera núms. 1520 y 26. Base $9.500 $. Mide 10 por 40 más ó menos. Su edificio sólido y bien construído consta de frente imitación piedra, salón de negocio con portada y cortinas metálicas, 3 piezas, comedor, baño, 3 piezas de servicio, cocina, etc.; 2 departamentos al fondo con entrada independiente, contan cada uno de 2 amplias habitaciones, 1 pieza de servicio, cocina y w. c. Pueden producir en conjunto $ 880 mensuales, 2 líneas de eléctricos al frente, en barrio muy comercial, rodeado de una edificación moderna y lujosa, y es paraje donde la propiedad se valoriza enormemente por la alta venta que pide por metro. Más detalles, B. Mitre 537.—RISSO PATRON & Cía.

EL DGO. 19 de Octubre á las 4.30. o13

JUDICIAL — CASA SOBRE la plaza Herrera, Alvarado 1495 y 97. Renta 175 $. Base de sus 2|3 partes 22.666 $. Mide 8.66 por 42.74 mts. ó sean 495 v. c. Tiene 2 departamentos con entrada independiente, teniendo cada uno de ellos 3 piezas, cocina, cloacas, etc. Cielo rasos de yeso, pisos de tea y umbrales de mármol. Orden del señor juez doctor Figueroa, secretaría del doctor Latino, secretaría de A. Casteran. Seña 5 ojo y comisión 2 ojo. Más datos, B. Mitre 537.—RISSO PATRON & Cía.

EL DGO. 19 de Octubre á las 2. o12

*CASA DE 8 PIEZAS AL Nor*te. Con 361 v. c. Base $ 11.000 á plazos. Renta $ 150. Cabrera 4823 entre Serrano y Gurruchaga próxima á la Av. Rivera y las vías francas. Frente imitación piedra con balcones y carpintería de cedro, verseda de monsieur y adoquinado pedro. Distribución: 2 piezas á la calle, 2 dormitorios, comedor que cuadra con 2 patios; en los altos un salón y 3 piezas más, cocina, sótanos excusado, etc. Cielos rasos de yeso, pisos de tea, mármoles, mosaicos, pozo surgente con bomba todo en perfecto estado. Visitese. Más datos, B. Mitre 537.—RISSO PATRON & Cía.

EL DGO. 19 de Octubre á las 5. o13

BONITA PROPIEDAD — Darwin 913 (adoquinada). Base, $ 9.000 $, inclusive 6.000 cédulas argentinas. Su edificio sólido y bien construído consta de frente imitación piedra, sala y escritorio con balcones y celosías metálicas, 3 dormitorios, comedor, baño, pieza de servicio, cocina, etc. Galerías, cielos rasos de yeso decorados, pisos de tea, patios de mosáicos. Dista tan solo 300 mts. de la Av. Triunvirato y con cabida vía de eléctricos, rodeada de una edificación moderna en barrio de mucho adelanto y donde día á día se valorizan la propiedad. Más datos B. Mitre 537. —RISSO PATRON & Cía.

EL DGO. 19 de Octubre á las 5. o12

ESPLENDIDA PROPIEDAD Avenida Rivera 1754 y 58. Base 30.000 pesos, incluso 16.000 cédulas argentinas. Su edificio sólido y bien construído preparado para altos, consta de frente imitación piedra, con amplio salón de negocio, portada y cortinas metálicas, 3 habitaciones, cocina, w. c., etc. 3 departamentos con entrada independiente que consta cada uno de 3 habitaciones, cocina y w. c. Puede producir en conjunto $ 320 pesos mensuales de renta. Es paraje de mucho porvenir y adelanto por ser esta avenida muy comercial, pasa una línea de 2 líneas de eléctricos. Más datos, B. Mitre 537.

EL DGO. 19 de Octubre á las 5. o14

TERRENOS

EN 80 MENSUALIDADES — Los terrenos de la estación Casanova, donde no han llegado ni llegarán jamás las inundaciones. Saldo de nuestro remate último. Ofrecemos particularmente lotes á 4, 5 y 6 pesos más, entrando las esquinas y centros pesados. Se venden también, por mañanana. Están rodeando la estación ya sea en el centro de la gran meseta que domina materialmente los pueblos de San Justo, Ramos Mejía, Haedo y Morón. Ninguno presenta que no hay nada más alto más pintoresco, más higiénico ni de mayor porvenir en los alrededores de la capital. Allí está la fábrica de cintas de seda fundada por el señor Isidro Casanova. Hoy de los señores Dreyfus, Pinatel y Cía. en la cual trabajan gran cantidad de obreros que serán otras tantas fuerzas que concurrirán al desenvolvimiento del pueblo. También será un motivo de progreso el gran mercado de haciendas que se establecerá á una distancia relativamente corta. Hoy en esta venta hasta un negocio de especulación. Compre para vender mañana se tener asegurado un beneficio grande. Datos completos á nuestra casa B. Mitre 537.—RISSO PATRON & Cía.

v30o

NOTA — En todas las ventas, exigiremos del comprador el 5 ojo de seña y el 2 ojo de comisión (sin excepción).

RISSO PATRON & Cía.

Arturo R. Ravenna

*JUDICIAL. A PLAZOS. PA*tricios 763, 65, 67, 69 y 71, altos y bajos, miden 17.32 metros de frente al Este por 26 metros 97 centímetros de fondo, igual á 474 metros 98 decímetros cuadrados ó sean 900 varas cuadradas.

EL DOMINGO 19 de Octubre á las 3 p. m. sobre la misma propiedad procederé á venderla por orden del señor juez de lo civil doctor Nicanor González del Solar, secretaría doctor Cariomagno y como perteneciente á la sucesión de doña Carolina Harpere de Pazat. Base pesos 109.862,98 $ m|n. las 2|3 partes y en las siguientes condiciones: 1|4 parte al contado, 1|4 parte á un año y la otra 1|4 parte á 2 años, interés 8 ojo. Véase "Boletín Judicial". La casa puede visitarse. Títulos perfectos. Más datos á mi escritorio Lavalle 1161 ó á la secretaría del doctor Cariomagno, Palacio de Justicia. v19

Williams y Giménez

LOS TERRENOS DEL DOCK Sur. Judicial. 28 lotes frente á las calles Leandro N. Alem, Londres y Reconquista, á dos cuadras de la gran usina de las eléctricas. Del puerto y del tranvía eléctrico que circula desde la Boca ási Riachuelo hasta las calles Mitre y Pintos en Avellaneda. En la más poblada, frentes todos con edificios y con las calles terraplenadas. Lo mejor situado de ese barrio que más progresa. Base de venta 2.75 pesos la vara, por orden judicial del juez doctor Beltrán en el juicio del ingeniero Octavio L. Pico con la testamentaría de don Juan Martín Núñez. Las escrituras serán extendidas por el doctor Jacinto Maibrán.

EL DOMINGO 26 de Octubre á las 3 p. m. en los mismos terrenos. Seña 5 ojo. Comisión 3 ojo. Pidan planos en Sarmiento 461.—Williams y Giménez. o13

R. Brave

F. Beretta & Cía.

Remates, Comisiones, Hipotecas — Corrientes 531

MAÑANA á las 3 p. m.

NUESTRO REMATE EN

BURZACO

627.500 v. c.; 173 quintas, de cuartos de manzana

Base real 35 centavos

Que reconoce en hipoteca á 2 años de plazo

CORRIENTES 531

F. BERETTA y Cía.

*EN BURZACO—173 CUAR*tos de manzana con superficies varias, con la base real de $ 0.35 la vara que es la hipoteca que reconoce á 2 años de plazo con 9 por ciento de interés anual y el excedente que resulte cualquier precio pasando de esta base al contado. Ofrecemos el remate único y excepcional que difícilmente puede encontrarse otro más ventajoso, comprar tierra casi sin dinero. "Villa Sucre" es la loma más alta de todos los pueblos del Sur, ubicados á 12 cuadras de la estación Burzaco, 18 de Adrogué, 19 de Monte Grande, 12 de Claypole, 14 de Longchampa, 15 de Temperley, con 100 trenes diarios locales, lindando con la ciudad jardín, donde se levantarán 50 chalets del sindicato inglés y rodeado de fracciones subdivididas en lotes, como serán los terrenos de la sucesión Burzaco, quinta Grondey de 6 cuadras de la avenida Presidente Figueroa Alcorta, 6 sea, el camino general á Barracas y lindando al camino de automóviles, es decir, en una palabra, lo mejor y más valioso para chalets y casa-quintas ó para especular, comprando una ó varias manzanas y loteando después, pues allí en los alrededores se han vendido en fracciones grandes, á $ 1.80 y $ la vara y, en lotes chicos á $ 3, 4 y 5 la vara, en mensualidades. Recomendamos pues, esta brillante negocio, caso único por tratarse de una liquidación mejor que si fuera judicial, que salir á la venta en la base real de 35 centavos la vara, que es la hipoteca que reconoce á 2 años de plazo. Escrituras que deberán otorgarse dentro de los 15 días de la compra ante el escribano señor Bartolomé Natal (hijo), calle Avenida de Mayo 791. Planos confeccionados por los ingenieros, señores Misiano Piera y aprobados por la municipalidad de Almirante Brown; calles medidas como así una plaza en el centro de los terrenos. Se aceptan ofertas por el total en bloque en caso que hubieran interesados. Posesión inmediata. Seña 5 por ciento. Comisión 2 por ciento. El remate se efectuará

EL VIERNES 17 de Octubre á las 3 de la tarde, en nuestro salón de ventas, Corrientes 531. Pidan planos.—F. Beretta y Cía. a15

EN BURZACO. BASE 35 cts. la vara que es la hipoteca real que reconoce á dos años de plazo y el excedente al contado, 173 cuartos de manzana se rematarán

EL VIERNES 17 de Octubre, á las 3, en nuestra casa, Corrientes 531. Pidan planos.—F. Beretta y Cía. a15

MUEBLES, MUEBLES — Regios juegos de comedor de roble, cedro, marquetería y bronce, de nuevos y modernos estilos, juegos de dormitorio Luis XV, Luis XIV, otros de roble y lindo dormitorio moderno, juegos de sala, escritorios, guardarropas, bibliotecas, vitrinas, cortinados, sillas de fantasía, alfombras, objetos de arte y gran cantidad de muebles sueltos, predominando en nuestras ventas los muebles finos. 3.000 lotes de muebles varios que están en exposición en nuestra casa de 10 a. m. á 7 p. m. Gran liquidación de vinos finos, Campagne, cognac, Oporto y Jerez. Venta sin base, al mejor postor

EL JUEVES 16 de Octubre á las 2 de la tarde y 8 de la noche, en nuestra casa Corrientes 531. Comisión 10 por ciento á cargo del comprador.—F. Beretta y Cía. a16

VILLA BALESTRA — 1.500 lotes, Villa Balestra es por demás conocida, con frente al bulevar Circunvalación de la capital, con dos líneas de ferrocarril sobre los mismos, el F. C. O. y el F. C. P. de Bs. Aires y á pocas cuadras de la estación Circunvalación, además está sobre los mismos terrenos la estación y el tranvía concesión Balestra, que ligará los Nuevos Mataderos, Villa Balestra y Tablada, esta importante obra se hace por cuenta de la sociedad Villa Balestra. Terrenos altos, libre de inundaciones, pues es público y notorio la altura de estos terrenos. Salen á la venta con la base real de $ pesos por mes el lote en 100 meses sin interés. Seña, una sola mensualidad y se le entregará la libreta respectiva. Vendemos sin comisión para los compradores por pagaría el mismo propietario, ventajas que deben aprovechar los compradores. Base $ 5 por mes. Una sola mensualidad de seña y sin comisión. El remate se efectuará

EL DOMINGO 9 de Noviembre, saliendo el tren gratis de la estación del F. C. P. B. A. calle Vélez Sársfield (continuación 12 de Julio) esquina Suárez y tranvías gratis que oportunamente anunciaremos. En breve mayores detalles. Pidan planos, Corrientes núm. 531.—F. Beretta y Cía. v18

JUDICIAL — 8 FARDOS de papel por orden del síndico liquidador del concurso formado á J. Rodríguez Abal, autos que tramitan ante el Juzgado doctor Alberto Estrada, secretaría señor Grandoli, han sido nombrados los rematadores públicos señores F. Beretta y Cía., para que procedan á la venta en pública subasta y al mejor postor, 8 fardos y dos fardos de papel en rollos (pliegos), previas las publicaciones por cinco días en el "Boletín Judicial" y LA PRENSA. El remate se efectuará

EL JUEVES 16 de Octubre, á las 3 de la tarde, en el local, Corrientes 531. Seña á satisfacción. Comisión, 10 por ciento.—F. Beretta y Cía. o16

*EN VILLA KLEIN — 227 LO*tes lindando con Villa Mariscal y Villa Lesell los terrenos de Lynch subdivididos en lotes de todas dimensiones, con calles terraplenadas y con boleadas; todos medidos y amojonados, rodeados de millares de casas edificadas, con la base ínfima de $ 5 por mes el lote en 50 meses, sin interés.

EL DOMINGO 9 de Noviembre, sobre los mismos. Tren gratis del Retiro. Próximamente mayores detalles. Pidan Corrientes 531.—F. Beretta y Cía. v18

Arturo Barros y Cía.

JUDICIAL — TERRENOS en Martínez. Concurso Prahl y Cía., 6 lotes ubicados á 1 y media cuadra de la estación Martínez, sobre la avenida Eduardo Acosta y la calle Belgrano, frente á la conocida quinta de Castex. Entra la esquina y 5 lotes linderos, con dimensiones de 385 á 550 varas cuadradas. A 20 minutos del Retiro y en una estación preciosa, alta, cuyos progresos en materia de edificación, tranvías y pavimentos son visibles y se complementarán con las obras del embellecimiento de la costa. Base 10 pesos la vara cuadrada. Escrituras por la oficina de don Martín Reynoso, B. Mitre 311, dentro de los 20 días del remate.

EL LUNES 20 de Octubre á las 3 p. m., en nuestro salón de ventas, por orden del síndico del concurso de los señores Prahl y Cía. que tramita por el Juzgado de Comercio á cargo del doctor Avellaneda, secretaría Tobal. Títulos perfectos. Seña 3 ojo. Comisión 1 ojo. Planos é informes, San Martín 80.—Arturo Barros y Cía. o15

Pedro Basso

*JUDICIAL — VENTA Ad cor*pus. En Floresta. Por orden del señor juez de lo civil de la capital, doctor don Julián V. Feras, y como perteneciente á la testamentaría de don Andrés Cichero, y otros las siguientes propiedades y en el orden siguiente:

EL DOMINGO 19 de Octubre, á las 4 p. m., finca calle de Mercedes número 459, compuesta su terreno de 8 metros 66 centímetros de frente al O. por 51 metros 96 centímetros de fondo, y su edificio es de 1 sala, 2 habitaciones de material, techo de cinc, edificación en barro y revocado en cal, 1 galponcito de madera en el primer patio y en el segundo patio, w. c., varios frutales. Base de venta, 12.166.32 pesos.

A LAS 5 p. m. — Casa Bercasy, números 3198 y 3200, esquina á Campana, mide su terreno 9 metros 21 centímetros de frente á Campana, por 21 metros, 94 centímetros de fondo á la calle Bacacay y su edificio se compone de 1 salón, 2 habitaciones, 1 pieza y otra piecita chica, patio embaldosado, edificación en cal revoques buenos y techos de cinc. Base de venta, 12.854.09 pesos.

A LAS 2 p. m. — Tres lotes de terreno en la calle Barón de Astrada, entre Palmeras y Castañón números 23, 24 y 25 de la manzana C, compuesto cada uno de 8 metros 66 centímetros de frente por 43 metros 30 centímetros de fondo. Base de venta, cada lote, pesos 1.900. Seña 3 ojo y 3 por ciento de comisión. Las escrituras serán otorgadas por el escribano don Manuel Escudero. Datos al secretario, doctor don Luis García Fernández, tribunales, 6.o piso 5 al martillero, Arenales 1658. o11

A. N. Ognio

HOY

ELEGANTES MUEBLES Comedores roble, dormitorios, juego sala Luis XV, tapizado de seda, juego vestíbulo, cortinados, guardarropas, muebles sueltos y todos los stocks que estarán á la vista.

HOY JUEVES 16 de Octubre, á las 2 p. m. y 8 de la noche en mi casa, Rivadavia 3562. 1p

*ESCRITORIOS, BIBLIOTE*cas, papeleras, sillas, sillones norteamericanos por liquidación de una casa comercial, casi nuevos.

HOY JUEVES 16 de Octubre, á las 8 de la noche, en mi casa, Rivadavia 3562. Comisión, 10 por ciento.—A. N. Ognio. 1p

A. Ghilardotti

UNICA CASA DE REMATES de alhajas finas que vende todo garantido. Remates todos los LUNES, MIERCOLES y VIERNES, á las 3 de la tarde y 8 de la noche. Corrientes 745, entre Maipú y Esmeralda. No confundir.—A. Ghilardotti. v18

Quintín Alfonsín

(Paraná 468)

REMATE DE NEGOCIOS — LOS MARTES, armazones, instalaciones, comestibles, bebidas, bazar, muebles, etc., etc. —Alfonsín. v19

Esteban Bonorino

70 CAJONES PLANCHAS cuisas, 40 bolsas arroz, 26 id porotos, 30 becerricas yerba, 28 cajonas bulones, 1 motor para bomba centrífuga. Averiguar. Con intervención del agente de seguros y por cuenta de quien corresponda. En seguida artículos de almacén y ferretería. En mi casa, Bolívar 328.

EL JUEVES 16 de Octubre á las 2 de la tarde, procederé á la venta á dinero al contado. Seña 20 ojo. v16

A. N. Ognio

HOY

ELEGANTES MUEBLES Comedores roble, dormitorios, juego sala Luis XV, tapizado de seda, juego vestíbulo, cortinados, guardarropas, muebles sueltos y todos los stocks que estarán á la vista.

HOY JUEVES 16 de Octubre, á las 2 p. m. y 8 de la noche en mi casa, Rivadavia 3562. 1p

*ESCRITORIOS, BIBLIOTE*cas, papeleras, sillas, sillones norteamericanos por liquidación de una casa comercial, casi nuevos.

HOY JUEVES 16 de Octubre, á las 8 de la noche, en mi casa, Rivadavia 3562. Comisión, 10 por ciento.—A. N. Ognio. 1p

A. Ghilardotti

UNICA CASA DE REMATES de alhajas finas que vende todo garantido. Remates todos los LUNES, MIERCOLES y VIERNES, á las 3 de la tarde y 8 de la noche. Corrientes 745, entre Maipú y Esmeralda. No confundir.—A. Ghilardotti. v18

Quintín Alfonsín

(Paraná 468)

REMATE DE NEGOCIOS — LOS MARTES, armazones, instalaciones, comestibles, bebidas, bazar, muebles, etc., etc. —Alfonsín. v19

Esteban Bonorino

70 CAJONES PLANCHAS cuisas, 40 bolsas arroz, 26 id porotos, 30 becerricas yerba, 28 cajonas bulones, 1 motor para bomba centrífuga. Averiguar. Con intervención del agente de seguros y por cuenta de quien corresponda. En seguida artículos de almacén y ferretería. En mi casa, Bolívar 328.

EL JUEVES 16 de Octubre á las 2 de la tarde, procederé á la venta á dinero al contado. Seña 20 ojo. v16

V. S. Vinelli y Hno.

U. T. 1557 Mitre

279 CORRIENTES 279

TERRENOS

SUR DE FLORES — 50 *LO*tes amplios sobre el bulevar Larrazábal á 1 cuadra de Av. Cruz (continuación de Chiclana), frentes á calles importantes. Olidén, Murguiondo, Serquin, Itaquí y Avenida. Larrazábal próximamente con eléctrico, factor más que suficiente para evitar todo elogio en una venta por mensualidades en plena capital, á pocas cuadras de la importante estación Lugano y con frente á la escuela civil de Aviación; terrenos parejos con alamedas en todas las calles, rodeados de lujosas edificaciones y casas de comercio. A liquidar en 30 mensualidades, sin interés con base de 5 pesos por lote, entregando solamente una mensualidad en el acto del remate y otra al recibir el título provisional en nuestra casa, Corrientes 2791. Escrituras definitivas abonando sólo 13 mensualidades ante la escribanía David P. Rocca (Bolívar 171), donde pueden revisarse. Una visita á los terrenos es la mejor recomendación para convencerse de la bondad de ellos. Las tranvías 24, 31, 47 y 69 conducen á la estación de la C. G. P. B. A. (trocha angosta), calle Vélez Sársfield (continuación de Entre Ríos) y Suárez. Rte. 810.

EL DGO. 19 de Octubre, á las 3, en nuestro salón, Corrientes 2791. Planos á nuestra casa (sección propiedades).—V. S. Vinelli y Hno., Corrientes 2791. o14

PARA CASAS QUINTAS O subdividir, 2 fracciones magníficas, á solo 2 cuadras de la estación María, con frente á la avenida Falcón y calles Pinto, Sullivan, Larrea y Saavedra. Terrenos altos ideales para residencias veraniegas ó bien para fraccionar en lotes pequeños, pues su brillante ubicación central, así lo permite. El ferrocarril eléctrico del Oeste, se está construyendo por lo que podrá hacerse el viaje á plaza de Mayo en pocos minutos, siendo por tanto incalculable el porvenir de esos pueblos. Superficies de 5.600 á 7.500 varas cada fracción. Venta resuelta sin base, á plazos, sin interés. Rte. 577.

EL MARTES 21 de Octubre, á las 3 en nuestra casa, Corrientes 2791 (edificio Banco de Italia). Títulos perfectos. Seña, 8 por ciento. Comisión, 2 por ciento. Posesión en seguida. Planos á nuestra casa (sección propiedades).—V. S. Vinelli y Hno., Corrientes 2791. o11

CASAS

CASA TAFI 1824, ENTRE Bragado y Tapalqué. A una cuadra de Murguiondo (bulevar adoquinado), paraje alto de porvenir seguro, rodeado de edificaciones, tranvías eléctricos á todos rumbos, á pocos pasos del gran parque Olivera, á una cuadra del bulevar Provincias Unidas (con eléctrico proyectado) y de la casa Auxilio Vecinal Salaberry, 10 por 30 varas. Dos alcadas planta, galería, cocina, w. c., vereja al frente con pilares y cerco de pared; edificio nuevo, todo bien cercado y materiales de primer orden, cielos rasos de yeso, pisos pinotea, carpintería de cedro, etc. Base, $ 4.000 incluso 2.500 cédulas argentinas, el resto mitad al contado y mitad á un año de plazo sin interés. Llaves en mano. Títulos perfectos. Seña, 5 por ciento. Comisión, 2 por ciento.—Rte. 800.

EL DGO. 19 de Octubre, á las 2.30, en la propiedad. Detalles á nuestra casa (sección propiedades).—V. S. Vinelli y Hno., Corrientes 2791. o12

*CASA QUINTA EN Ituzain*gó, Humberto I y Sadi Carnot, paraje alto de porvenir, rodeados de edificios modernos á 4 cuadras al Norte de la estación F. C. O., á sólo 40 minutos de la capital con infinidad de trenes, lo que hace que sea aparente para empleados. La casa consta de 2 grandes habitaciones de 4 por 6, con pisos de pino tea, cocina, cuarto de baño, con calentador, w. c., gran corredor y demás comodidades, toda revocada y cercada, 50 por 70, tierra especial con escogidos frutales, forestales, jardín invernáculo con plantas finas, molino con cañería en toda la quinta y casa. Base 10.000 pesos, 5 ojo en el acto del remate como seña, 12 ojo al firmar la escritura y el resto á 1, 2, 3 y 4 años de plazo sin interés. Llaves en mano. Rte. 603.

EL DOMINGO 19 de Octubre á las 3.30 en la propiedad. Títulos garantidos. Comisión 2 ojo. Visitese. Informes á nuestra casa, (sección propiedades).—V. S. Vinelli y Hno., Corrientes 2791. o14

Ayerza Cullen & Sedanz

Socios: Isaac Ayerza, Roberto Cullen Ayerza, Ramón M. Sedanz

MERCADERIAS

LOS LUNES Y JUEVES, A la 1 de la tarde, remate de comestibles bebidas, ferretería, artículos rurales, tienda y mercería. En nuestra casa, Defensa 188 al 198. perm.

*CHAMPAGNE Y VINOS fi*nos. 200 cajones champagne en 1|1 y 1|2 dulce y seco, 135 cajones Oporto, 65 cajones Jerez, 3 corridas y amontillado, 90 cajones Jerez quinado y 75 barriles moscatel, Pedro Ximénez y manzanilla. En nuestra casa, 188 Defensa 193.

EL JUEVES 16 de Octubre á las 3 p. m. se rematarán en lotes á gusto de los compradores por orden de una casa introductora. Seña 20 ojo. Comisión 10 ojo.—Ayerza, Cullen y Sedanz. o14

ARTICULOS RURALES; 25 tanques australianos de 25 á 200 mil litros, 70 bebederos hacienda de 24", 36" y 48", 15 tanques represa de 5.000 litros, 35 tranqueras madera dura, 2.500 postes 3 por 3 y 4 por 4 madera dura, 60 puertas y portones hierro y alambre tejido, 50 rollos alambre galvanizado. En nuestra casa 188 Defensa 193.

EL JUEVES 16 de Octubre á las 3.30 p. m. se rematarán en lotes por cuenta de quien corresponda. Seña 20 ojo. Comisión 10 ojo.—Ayerza, Cullen y Sedanz. o14

ARTICULOS DE ALMACEN. 235 bolsas porotos, 50 bolsas nueces, 40 bolsas arvejas, 75 bolsas yerba, 50 chilindros yerba paraguaya, 110 barriquitas yerba, 35 cajones sardinas en aceite, 40 cajones aceite italiano, 25 cajones conservas surtidas, 42 cajones anchoas, 55 cajones dulce en almíbar, 33 cajones quesos Chester, 10 cajones hongos secos, 40 cajones chocolate, 12 cajones dátiles, 1200 cajones jabón amarillo, 75 cajones whisky, 30 cajones Old Tom Gin, 20 cajones rhum, 15 cajones licores surtidos, 65 cajones cognac, 75 barriles Oporto, 33 bordalesas vino y 120 cajones bebidas surtidas. En nuestra casa 188 Defensa 193.

EL JUEVES 16 de Octubre á la 1.30 p. m. se rematarán en lotes á gusto de los compradores por orden y cuenta de varias casas introductoras. Seña 20 ojo. Comisión 10 por ciento.—Ayerza, Cullen y Sedanz. o15

Torres, Saavedra y Cía.

HOY gran piano

Comedor de roble

Dormitorio de roble

REMATO

*Del Dr. ALEJANDRO AGUI*lera (hijo), su rico mueblaje por ausentarse del país, en la propiedad B. Mitre 1930.

HOY JUEVES 16 de Octubre, á las 8 de la noche. Pequeño detalle: riquísimo piano gran formato, cuerdas cruzadas, ricamente tallado marca Steinberg, juego de salón lampa y nogal, espejo y consola Luis XV, mesa de sala, notables cuadros al óleo, artísticos jarrones, bronces, pedestales, ónix y mármoles, espléndidos adornos, vitrina importada, bibelots, cortinados, alfombras, ricas arañas eléctricas, muebles finos fantasía, etc., escritorio nortamericano, biblioteca, juego marroquín, 7 piezas, caja de hierro, útiles, etc Soberbio comedor importado estilo moderno, roble macizo sillas roble y marroquín, espejo, percha id, vitrina de comedor, buena porcelana, cristalería, cuadros al óleo, grafófono, carpeta felpa, ricos metales y demás enseres, soberbio dormitorio importado, roble macizo con aplicaciones de bronce, juego lavatorio de rica metal, doral, colchones, sillitas fantasía, etc., otro dormitorio Luis XV nogal y roble con cortinados de tres cuerpos, bien tallado; escritorio para señora, alfombras, artefactos eléctricos, etc., muebles sueltos, guardarropa inglés 3 cuerpos, máquina coser, tres dormitorios más varios estilos, vestíbulo, rico juego norteamericano, percha con espejo, macetones, porcelana, planías, cuadros, etc., baño, cocina á gas, batería, toldo de patio y demás enseres de la casa. Comisión, 10 por ciento á cargo del comprador. Datos, Cangallo 954.—Nota: Se alquila la casa. v17

A. Cánfora

Bonpland 730, U. T. 2562, Mitre

REMATARA EL SABADO 18 del corriente á la 1 p. m., todas las existencias de la ferretería y bazar, San Juan 4063, con orden terminante de liquidar á cualquier precio. Pinturas, barnices, herramientas de toda clase, alambres, hornillas, cocinas, fogones, lozas, enlozados, servicio mesas, artículo de bazar, armazones, vidrieras, instalación, etc. Seña á satisfacción. Comisión 10 o|o. v18

M. Hoefiner

HOY — HOY — MUEBLAJE casi nuevo, de la casa calle Humberto 1 1934. Juego comedor roble y nogal, sillas, juego dormitorio 2 cuerpos Luis XV (6 piezas), 3 dormitorios Luis XV; juego sala de brocato, escritorio cortina para señora, máquina Singer, alfombras, colchones lana, ropa, cortinados, artefactos luz eléctrica, cuadros, lozas, cristales, 300 botellas vino La Rioja importado, muebles sueltos, batería cocina, etc.

HOY JUEVES, á las 8.30 p. m. Comisión 10 o|o. Informes, Paraná 366. 1p

Vicente Rocco y Cía.

AVERIAS DE INCENDIO de la casa importadora de encajes, puntillas y bordados de los señores Garabatos y Lavandero, Lavalle 1028, lo venderemos por cuenta de compañías de seguros y orden del liquidador señor Gregorio Centurión, próximamente detalles, datos en nuestra casa, Victoria 621.—Vicente Rocco y Cía. v18

Bernard Buttafoco

JUDICIAL — EL DOMINGO 19 de Octubre de 1913 á las 9 a. m. Por orden del síndico liquidador del concurso Rafael Baronti, que tramita en el Juzgado del doctor Estrada, secretaría doctor Casi Paz, procederé á la venta de los existencias del almacén calle Provincias Unidas 1103 al 1110, cuyo detalle es el siguiente: mostrador, vidrieras, balanza, heladera, mesas de pino, sillas, cadenas, mostrador de estaño, cafetera de níquel, reloj, caja de fierro, una báscula, tres galpones chicos, aceites, conservas, vinos, licores, fruta seca, vermouth, bitter, sardinas, aguardiente, arroz, cigarrillos, etc., etc, y muchos otros artículos que no se detallan por su extensión.

EL VIERNES 17 de Octubre á la 1.30 de la tarde, se rematarán por orden de varias casas introductoras. Seña, 20 por ciento. Comisión, 10 por ciento.—Oliver, Paz y Cía. 1p

4000 CAJONES AZUCAR EN panaditas.

EL VIERNES á las 3.30 de la tarde, se rematarán por orden de una casa introductora y por cuenta de quien corresponda. Seña, 20 por ciento. Comisión, 10 por ciento. —Oliver, Paz y Cía. 1p

CARREROS — CHATA DE 4 ruedas, tara 3.000 kilos y guarniciones, se rematará

EL VIERNES á las 4 de la tarde, por orden y cuenta de una casa en liquidación. Seña, 20 por ciento. Comisión, 10 por ciento. —Oliver, Paz y Cía. 1p

Fernando Laguzzi

*MATERIALES DE Construc*ción. El saldo de los existentes en el depósito Palermo 3953, entre Acevedo y Lafinur (frente al jardín Zoológico), consistentes en tirantes de pino tea, id de hierro de todas clases, chapas de cinc, tejas, baldosas, cabriadas, tablones para andamios, alfajías, tirantes de madera dura, puertas, ventanas persianas á infinidad de artículos más, los cuales estarán á la vista el día del remate que se efectuará al contado al mejor postor y sin retirar lote.

EL JUEVES 16 de Octubre á las 2 p. m. Comisión 10 o|o. Informes, Rivadavia 563.—Fernando Laguzzi. o14

Arias y Barral

JUDICIAL DE LA TIENDA calle Ramón L. Falcón 3700 (Floresta). Por orden del síndico liquidador del concurso de Evaristo Díaz Canel, cuyos autos tramitan por ante el juez señor Martín y Herrera, secretaría Romero. Cintas, galones, puntillas, géneros, guantes, artículos de caballeros y de señoras, cuellos, camisas, puños, blusas, cortes de vestido, corsets, armazones, mostradores, vidrieras, etc., etc.

EL LUNES 20 de Octubre á la 1 p. m. Seña á satisfacción. Comisión 10 o|o. Más datos, S. del Estero 612, esquina México o14

B. Pianezzi

*PARTICIPA A SU NUMERO*sa clientela y al público en general que en breve abrirá una casa de remates de muebles y mercaderías en general, calle Corrientes 2328. Anticipos sobre mercaderías que se manden para venderse en remate. 1p

Vicente Novelli

*REMATE SEMANAL DE mue*bles y mercaderías LOS MIERCOLES Y SABADOS á las 2 p. m. en mi local, Alsina 676 al 678. Se anticipa dinero sin interés sobre mercaderías para remate. v17

MUEBLES ARMAZONES para bar y sillas de bar y mesa de comedor, camas, ropero, lavatorio, juego sala, cortinados, colchones, cuadros, badies y mercaderías varias que estarán á la vista remataré por lo que den en mi local, Alsina 676 al 678.

EL MIERCOLES 16 de Octubre á las 2 p. m. Comisión 10 o|o á cargo del comprador. v16

Del Campo y Alonso

*CAFE, RESTAURANT Y bi*llares, remataremos

EL JUEVES 16 de Octubre á la 1 p. m. calle Sarandí 483 (Avellaneda). Gran surtido en bebidas, mesa nueva de billar completa, heladera de cedro, armazones, mostrador, mesas, sillas y todo el servicio de un buen café. Admitimos ofertas particulares hasta el día del remate en nuestro escritorio, Moreno 1631. v16

A. C. Azzarri

JUDICIAL — FABRICA DE cigarrillos Ruyrrogón 817.

EL 16 de Octubre á la 1 p. m. por orden del síndico liquidador del concurso de M. Sikal, cuyos autos tramitan en el juzgado á cargo del doctor Avellaneda, secretaría del doctor Tobal, venderé todas las existencias de dicha fábrica, cuyo detalle le forman: máquina para hacer cigarrillos, máquina de picar, de estampar, tabacos, cigarrillos, básculas, muebles y útiles y las marcas para cigarrillos que están registradas. Seña á satisfacción. Comisión 10 por ciento á cargo del comprador. Por más datos, Rivadavia 1830. v16

Guillermo Gowland & Cía.

MERCADERIAS

REMATES SEMANALES — LOS MIERCOLES Y VIERNES: comestibles, bebidas, ferretería, tienda, artículos rurales, etc., á la 1 de la tarde, en nuestra casa, Bolívar 361 y 363. perm.

JUDICIAL. — FABRICA de artículos rurales, situada en la calle B. de Irigoyen 1879, perteneciente á la testamentaría de don Horacio Alcobendas. Orden del señor juez doctor Para, secretaría del señor Perusini.

EL JUEVES 23 de Octubre á la 1 p. m. se rematarán todas las existencias de la citada fábrica: tanques de hierro galvanizado de varios tamaños, bebederos de hierro galvanizado de varias medidas, caños, carretillas, alambres, portones, tranqueras, carros aguateros, postes, tejido de alambre, bridas, chapas de hierro galvanizado, tirantes doble T, tarrajas, fraguas, cilindros para curvar chapas, máquina cortar hierro, máquina taladrar, motor eléctrico 10 HP., bigornias, máquina tejer alambre, tranquiliones, poleas, tornos, máquina tensar alambre, baldes para lagueles, id albañil, depósitos de hierro galvanizado, hoyas, flotantes, aparatos Torrecht, caños galvanizados, escritorios, caja de hierro, máquina escribir, mostradores, máquina sumar, archivos y escritorio roble, bibliotecas, etc., s